

▶ *Alles im Blick mit...*

# *portier*<sup>®</sup> *vision*

*Schließanlagen-Management*

*Für positive  
Schlüsselerlebnisse*

- ▶ *CAD-Pläne*
- ▶ *Elektronische Bestellungen*
- ▶ *Schnell, einfach, sicher*

*portier*<sup>®</sup>

*Schließanlagen-Management*

*sicher mit...*

Alles im Blick mit...

# portier<sup>®</sup> vision

## Schließanlagen-Management

### Für positive Schlüsselerlebnisse

- ▶ **portier<sup>®</sup> ist nach kurzer Anleitung einfach zu bedienen.**

### Technische Merkmale / Voraussetzungen

Ab Windows 98 aufwärts  
Einzelplatz- und netzwerkfähig  
Mögliche Anbindung auch über Intra- und Internet  
Client-Server-Architektur  
Interbase 6.0 (wird kostenfrei mitgeliefert, für Windows und Linux)  
Mindestens 50 MB Plattenspeicher  
Mindestens 128 MB Arbeitsspeicher  
Servicenummer 0700-0-portier (76 78 437)\*  
info@portier.de  
www.portier.de

### Die kostenlose Demo-Version können Sie downloaden

- ▶ **oder anfordern unter:  
Tel. 0700-0-portier (76 78 437)\*  
Fax 01805- 55 29 000 389\***

### Bezug über:

- ▶ **Fachhandel:**

- ▶ **oder direkt bei:**

**Firma Georg Stürer  
Franz-von-Kempis-Weg 51 · D-53332 Bornheim**

portier<sup>®</sup>

sicher mit...

Schließanlagen-Management

Behörden und öffentliche Einrichtungen, Unternehmen aller Größen und Branchen, Kaufhäuser, Universitäten, Krankenhäuser u.v.m. haben sich für unsere Software entschieden.

### **portier<sup>®</sup>vision**

- verwaltet beliebige Anlagen aller Hersteller in allen Größen
- gibt blitzschnell Auskunft zu jeder Schließung und Person
- ist unglaublich leistungsfähig und einfach zugleich
- nutzt jahrelange Erfahrung
- bietet Hilfe und Support in jeder denkbaren Weise

**portier<sup>®</sup> ist Client-Server basiert und leistungsfähiger und sicherer denn je.**

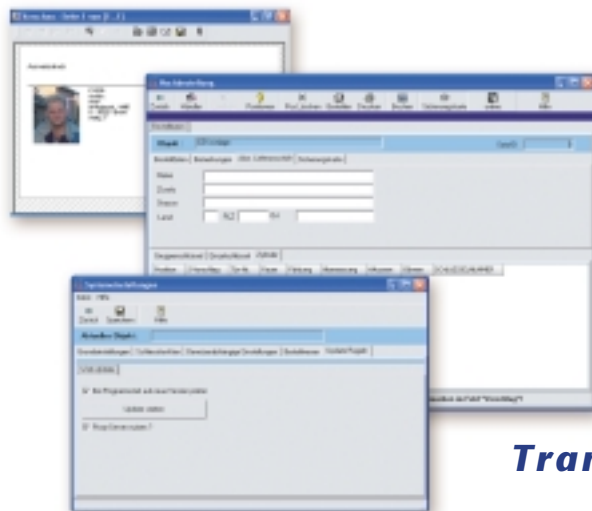

## **Transparenz & Verschwiegenheit**

Benutzerrechte und Passwortschutz verbergen Informationen vor Dritten und bieten ein Höchstmaß an firmeninterner Sicherheit. Von der Objektsperre bis zur V.I.P.-Person bestimmen Sie den Grad der Vertraulichkeit, ja selbst Zeitzonen für Schließungen sind einstellbar. Und bei Bedarf erstellen Sie Lichtbildausweise, schnell und professionell.

Eine Schlüsselhistorie gibt es ebenso wie ein Protokoll über erfolgte Änderungen bei allen Daten.

## **Jederzeit ganz einfach**

- ▶ ... geben Sie Schlüssel aus oder nehmen sie zurück, aus jeder Stelle des Programms, selbst mitten aus einem CAD-Plan.
- ▶ ... betreuen Sie verschiedene Standorte mit der integrierten und höchst leistungsfähigen Depot-Verwaltung
- ▶ ... bleiben Sie auf dem neusten Stand: ein automatischer Updatedienst versorgt Sie tagesaktuell mit der neusten Version.

## Leichte Bedienung

Bestimmen Sie bei den meisten Möglichkeiten doch selbst, welche Sie wirklich brauchen.

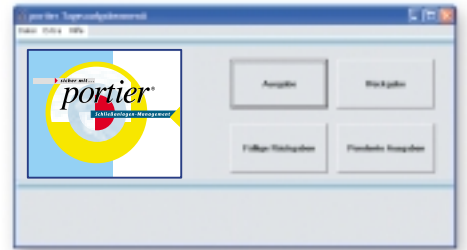

## Arbeiten Sie direkt im Gebäudeplan

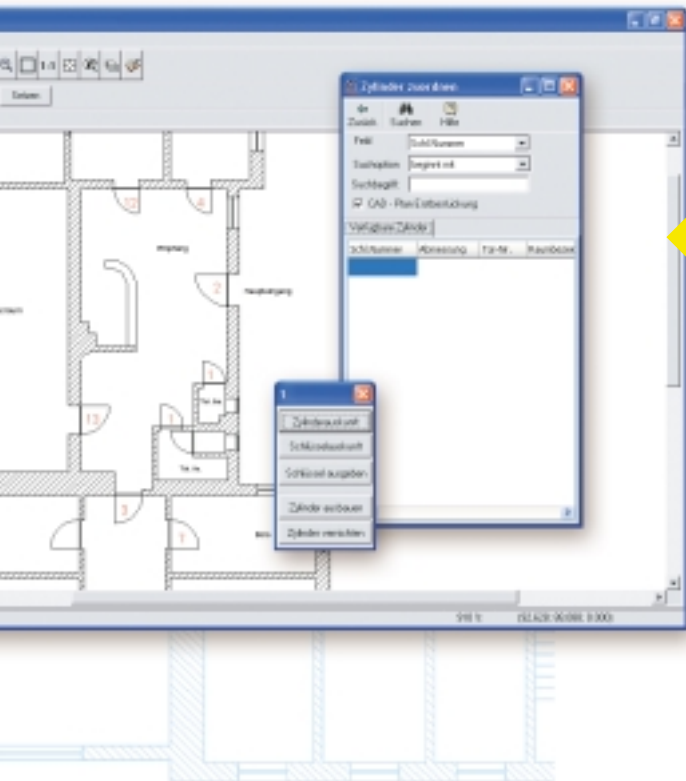

- ▶ Blitzschnell wechseln Sie in CAD-Pläne Ihrer Liegenschaft. Hier können Sie direkt jede Information erhalten, Schlüssel ausgeben und zurücknehmen u.v.m.

Dabei unterstützt portier@vision nahezu jedes Dateiformat, von DXF über DWG bis zu BMP und JPG:

### „drag & drop“

Und wie kommen die Zylinder in den Plan – einfach mit der Maus hineinziehen, fertig. Einfacher geht's nicht mehr!

## Perfektes Zusammenspiel...

### ... mit Daten

- ▶ automatischer Import von Schlüsseldaten & Personaldaten
- ▶ Übernahme aus Excel möglich

### ... mit Ihrem Drucker

- ▶ Listen, Formulare, Ausweise, fertig mitgeliefert und einsatzbereit
- ▶ gestalten Sie das Aussehen auf Wunsch wirklich selbst

### ... mit Ihrem Händler

- ▶ bestellen Sie direkt per online schließen Sie selbst einen Kartenleser für die Sicherungskarten an

### ... mit anderer Software (MS-Office)

- ▶ exportieren Sie im CSV-Format

## Was ist sonst noch wichtig?\*

- ▶ alle Hersteller
- ▶ alle Schließformen
- ▶ Exemplar genaue Verwaltung
- ▶ vollständiger Datenimport
- ▶ Verwaltung auch größter Mengen
- ▶ technische Schließpläne
- ▶ Personalfotos
- ▶ Schlüsselbunde
- ▶ Erinnerung an Rückgaben
- ▶ Sicherheitspaket
- ▶ integriertes Bestellwesen
- ▶ mehrsprachig: D, NL, UK, F, E
- ▶ Schulung & Training vor Ort
- ▶ Hotline (Telefon & eMail)

\*einige Funktionen versionsabhängig

## Auf Zukunft programmiert

portier® unterliegt der kontinuierlichen Weiterentwicklung. Updates erweitern seine Fähigkeiten und lassen portier® damit auf Anforderungen und Wünsche der Benutzer reagieren.

Uns ist der Dialog mit Ihnen wichtig.