

Mechanik Katalog 2016

Gültig ab 1. Januar 2016



Herausgeber:

ASSA ABLOY (Schweiz) AG
Untere Schwandenstrasse 22
CH-8805 Richterswil
T: +41 44 787 34 34, F: +41 44 787 35 35
www.assaabloy.ch

Haftungsausschluss:

Trotz sorgfältiger Auswahl der Quellen kann für die Richtigkeit des Inhalts keine Haftung übernommen werden. Technische Änderungen und Sortimentsanpassungen ohne Ankündigung vorbehalten.



Allgemeine Informationen	Schlüssel	15	1
4 Marke mit Tradition			
5 Sichere Lösungen			
7 Optionen			
8 Planen und Bestellen von Schliessungen	Schliesszylinder	23	2
10 Serienzylinder und Schliessanlagen			
11 Angaben zur Bestellung			
12 Benutzung			
13 Partnerschaft	Schliesszylinder EU-Profil	51	3
	Zusatzschlösser	89	4
Anhang	Möbelschlösser	111	5
211 Verkaufs- und Lieferbedingungen			
214 Wichtige Produktinformationen für Schliesszylinder			
216 Artikelnummernverzeichnis	Griffverschlüsse	141	6
221 Dienstleistungen			
	Schalterzylinder	163	7
	Schlüsseldepotschränke	177	8
	ChangeCode	185	9
	Zubehör	197	10

ASSA ABLOY ist der weltweit führende Hersteller und Lieferant von mechanischen und elektromechanischen Schlössern und damit verbundenen Produkten. Die Kunden profitieren vom umfangreichen Know-how der weltweit grössten Unternehmensgruppe, die rund um den Globus von A bis Z alles für mehr Komfort und mehr Sicherheit anbietet.

KESO – Die Marke

Seit 1963 entwickelt und produziert KESO die international bekannten Sicherheits- und Schliesssysteme mit hohem Anspruch an Funktionalität, Langlebigkeit und Komfort.

Heute engagieren sich über 250 Mitarbeiter an 3 Standorten im In- und Ausland für die bewährte Schweizer Qualität um einzigartige Lösungen in der Schliess- & Sicherheitstechnik anbieten zu können.

Der Nutzen

Im Fokus unserer Anstrengungen steht der Kundennutzen und die wirtschaftliche Investition in ein Produkt das ebenfalls eine hohe Sicherheit sowie mit bestem Bedienkomfort entwickelt und produziert wird.

Die Zusammenarbeit mit KESO garantiert Ihnen bestmögliche Lösungen. Aus der Vielfalt der Möglichkeiten erarbeiten unsere Fachpersonen mit Ihnen die Lösung die Ihre Anforderungen optimal abbildet. Als aktiver Partner sind wir stets bestrebt Ihnen mit Innovations- und Tatkraft zur Seite zu stehen und Ihnen die ideale Lösung aufzuzeigen.

Die Lösung

So individuell Ihr Gebäude und Ihre Ansprüche sind, so individuell erarbeitet und definiert KESO auf Ihre Anforderungen zugeschnittene Lösungen. Ob eine Anlage in rein mechanischer Technologie oder in Ergänzung mit mechatronischen Produkten gestaltet werden muss, wird unser bestens geschultes Fachpersonal mit Ihnen zusammen bestimmen.

Die Sicherheit

Neue Wege begehen, zukunftsgerichtete Technologien einsetzen und innovative Ideen sicher umsetzen. Das KESO Produktportfolio wird kontinuierlich ergänzt und mit adäquaten Materialien, unter Berücksichtigung der Umweltaspekte (Ressourcen, Verträglichkeit, Nachhaltigkeit), produziert. Sie können sicher sein, dass wir unser Engagement für die Umwelt ernst nehmen und weiter ausbauen.

Sichere Lösungen

Registrierung, Patente

Registrierung

Wer sichergehen will, dass seine Schliessanlage einmalig bleibt und kein Unbefugter Schlüssel kopieren kann, lässt sich die Schliessanlage registrieren:

In einem gesicherten Archiv bei KESO werden alle Daten der Anlage, ihrer Schliesszylinder und Schlüssel erfasst und unter Kontrolle gehalten.

Durch die e-Securitycard wird sichergestellt dass nur berechnigte Personen zusätzliche Medien (Schlüssel / Karten / Schlüsselanhänger) bestellen können.

Patentschutz, Muster- und Modellschutz

Die KESO-Schlüsselformen besitzen einen internationalen Muster- und Modellschutz. Bestimmte Merkmale der KESO-Schlüssel stehen unter Patentschutz. Nachahmung und das Kopieren derartiger Schlüssel sind strafbar. Unkenntnis schützt vor Strafe nicht.

Als Dokument zur Legitimation dient die e-Securitycard.



KESO empfiehlt die aktive Omega Technologie zur Erhöhung des Kopierschutzes.

 Die Omega Technologie besteht durch interaktive Stifte in den Schlüssel-Hochkantseiten. Der KESO Omega-Schlüssel besitzt eine integrierte «Bolzen-/Federtechnik», welche bei der Öffnungs-/Schliessfunktion im Schliesszylinder betätigt werden muss. Durch diese Mechanik des Schlüssels wird die Kopiersicherheit wesentlich erhöht. Omega ist für die Systeme 4000S, 3000, 2000S lieferbar.

Vertrauen durch zertifizierte Sicherheit

VdS Zertifizierung von KESO Europrofil-Zylindern.

KESO Europrofil-Zylinder sind VdS zertifiziert

KESO Europrofil-Zylinder werden durch die VdS Schadenverhütung GmbH zertifiziert. Somit werden die werksinternen, hohen Sicherheitsansprüche nochmals überprüft und geben Ihnen die Sicherheit, dass Sie Produkte im Serien- wie im Schliessenanlagenbereich mit höchster Sicherheit erhalten.

VdS anerkannte KESO Zylinder sind als Werkzylinder bei Ihrem Fachpartner / Schlüsseldienst erhältlich.

Was bedeuten die verschiedenen VdS Klassen?

Profilzylinder erfüllen definierte Anforderungen gemäss VdS 2156 (Anforderungen an Profilzylinder) an den Widerstand gegen Aufbruch- und Aufsperrtechniken, Nachschliesssicherheit, Verschleissfestigkeit, Korrosionsschutz und Schliessverschiedenheiten.

In der Klasse B werden sehr hohe Anforderungen gestellt; diese sind höher als in der Klasse A oder beim Zylinder gemäss VdS Home. Wenn die Zylinder über zusätzlichen Ziehschutz verfügen, wird der Klasse ein „Z“ angefügt, z.B. „BZ“. Wenn die Zylinder zudem für den Einsatz in Schalteinrichtungen für Alarmanlagen anerkannt sind, wird ein Pluszeichen angehängt, z.B. „B+“ oder „BZ+“. (Auszug Homepage VdS)

Weiter Auskünfte erhalten Sie unter www.vds.de

VdS Home
Basissicherheit für einfache Anwendungen



VdS A
Erhöhte Sicherheit für mittlere Anforderungen



VdS B, BZ und B(+)
Hohe Sicherheit für besondere Anforderungen



Optionen

Wählen Sie aus einer Vielfalt an Optionen

Weitere Informationen zu den Sonderausstattungen finden Sie in den Broschüren, die Sie unter www.assaabloy.ch beziehen können.



Aufbohrschutz (ABS)

Hartmetalleinlagen schützen den Zylinder vor Aufbohrversuchen. Der ABS wird standardmässig einseitig angeboten, ist aber auch beidseitig lieferbar. Aufbohrschutz Fasif 1 ist in den Systemen KESO 4000S, 3000 und 2000S Standard. Ausserdem bietet KESO einen zusätzlichen Aufbohrschutz für erhöhte Sicherheit.



Ziehschutz

Der Ziehschutz verhindert das Ausreißen des Rotors aus dem Zylindergehäuse. Diese Zylinder haben gleichzeitig die ABS Funktion integriert und werden so auch sehr hohen Sicherheitsanforderungen gerecht.



Prioritätsfunktion

Der Schlüssel steckt an der Innenseite im Schlüsselkanal des Zylinders. Sie möchten aber von der Aussenseite die Tür öffnen. Bei Zylindern mit Prioritätsfunktion ist dies kein Problem, da der Zylinder beidseitig betätigt werden kann.



Oxydationsschutz

Wählen Sie die Option Oxydationsschutz damit Ihre Zylinder chemisch vernickelt werden. Korrosion hat keine Chance mehr. Zylinder mit Oxydationsschutz sind nur in der Standardfärbung erhältlich.



Schliessen ohne Schlüssel

(offen & geschlossen abziehbar)

Diese Funktion gibt es nur bei Druckzylindern. Beim Öffnen des Schlosses springt der Zylinder hervor und sie können den Schlüssel abziehen. Abgeschlossen wird durch einfachen Druck auf den Zylinder ohne dass ein Schlüssel benötigt wird.



Schliesszwang

(geschlossen abziehbar)

Sie können den Zylinder öffnen. Mit der Funktion «Schliesszwang» sind Sie nicht in der Lage den Schlüssel abzuziehen. Sie müssen den Zylinder zusammen mit dem Schlüssel schliessen und erst dann können Sie den Schlüssel abziehen.



Schliessen mit Schlüssel

(offen abziehbar)

Nachdem Sie den Zylinder geöffnet haben, kann der Schlüssel abgezogen werden. Sie benötigen für das Schliessen des Zylinders jedoch erneut einen passenden Schlüssel.



ChangeCode / EuroChangeCode

Der ChangeCode Zylinder ist rein mechanisch und kann auf 6 bzw. 3 verschiedene Schliessungen umgestellt werden. Der CH-Profil ChangeCode Zylinder ist im System KESO 3000 erhältlich. Der EuroChangeCode Zylinder ist im System KESO 2000S Omega (Serienschliessung) erhältlich.

Planen und Bestellen von Schliessungen

Eine kurze Anleitung

Dank dem Einsatz einer zweiten Bohrlinie werden aus herkömmlichen Schliessungen planbare Anlagen mit zweidimensionalen Hierarchien. Für die Umsetzung komplexer Anlagen werden nicht nur die Firmenstrukturen, sondern auch

die Arbeitsprozesse berücksichtigt. Fachleute sprechen bei der Planung nach Firmenstrukturen von einem Schemaplan, bei der Planung nach Arbeitsprozessen von einem Zentralplan. Das System 4000S kombiniert beide Dimensionen.

Das Schliessschema ist die Basis zur Umsetzung einer Schliessanlage.

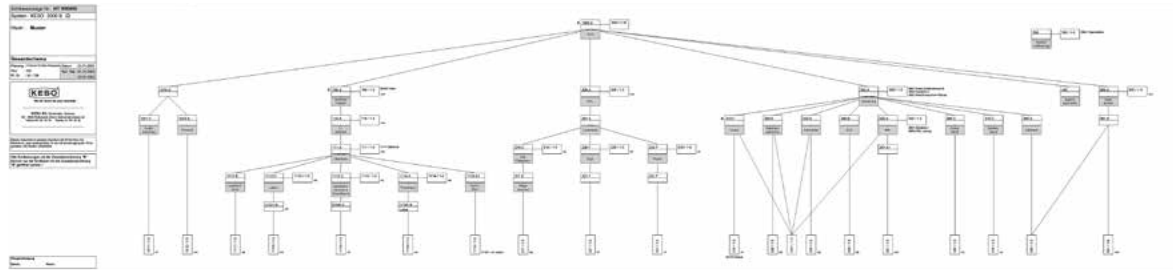

KESKO		Schliessanlage Nr. LA 000000																																																																																																																																				
System: KESKO 4000	Digital: Muster																																																																																																																																					
ZENTRAL Planung: 10.11.2009 Datum: 13.12.2009 Uhr: 09:45 Uhr In Gr.: 03																																																																																																																																						
<table border="1"> <tr> <th>Code</th> <th>Beschreibung</th> <th>1</th><th>2</th><th>3</th><th>4</th><th>5</th><th>6</th><th>7</th><th>8</th><th>9</th><th>10</th><th>11</th><th>12</th><th>13</th><th>14</th><th>15</th><th>16</th><th>17</th><th>18</th><th>19</th><th>20</th><th>21</th><th>22</th><th>23</th><th>24</th><th>25</th><th>26</th><th>27</th><th>28</th><th>29</th><th>30</th> </tr> <tr> <td>100</td> <td>Schlüsselsystem</td> <td></td><td></td><td></td><td></td><td></td><td></td><td></td><td></td><td></td><td></td><td></td><td></td><td></td><td></td><td></td><td></td><td></td><td></td><td></td><td></td><td></td><td></td><td></td><td></td><td></td><td></td><td></td><td></td><td></td><td></td><td></td> </tr> <tr> <td>101</td> <td>Schlüssel</td> <td></td><td></td><td></td><td></td><td></td><td></td><td></td><td></td><td></td><td></td><td></td><td></td><td></td><td></td><td></td><td></td><td></td><td></td><td></td><td></td><td></td><td></td><td></td><td></td><td></td><td></td><td></td><td></td><td></td><td></td><td></td> </tr> <tr> <td>102</td> <td>Zylinder</td> <td></td><td></td><td></td><td></td><td></td><td></td><td></td><td></td><td></td><td></td><td></td><td></td><td></td><td></td><td></td><td></td><td></td><td></td><td></td><td></td><td></td><td></td><td></td><td></td><td></td><td></td><td></td><td></td><td></td><td></td><td></td> </tr> </table>				Code	Beschreibung	1	2	3	4	5	6	7	8	9	10	11	12	13	14	15	16	17	18	19	20	21	22	23	24	25	26	27	28	29	30	100	Schlüsselsystem																																101	Schlüssel																																102	Zylinder																															
Code	Beschreibung	1	2	3	4	5	6	7	8	9	10	11	12	13	14	15	16	17	18	19	20	21	22	23	24	25	26	27	28	29	30																																																																																																							
100	Schlüsselsystem																																																																																																																																					
101	Schlüssel																																																																																																																																					
102	Zylinder																																																																																																																																					

Der Zentralplan fasst alle Schnittstellen von diversen Schlüsselgruppen zusammen.

KESKO		Schliessanlage Nr. LA 000000																																																																		
Kunden-Nr.	<input type="text"/>	Seite	<input type="text"/>																																																																	
Fachpartner	<input type="text"/>	Objekt	<input type="text"/>																																																																	
Anlage-Nr.	<input type="text"/>	System	<input type="text"/>																																																																	
Schlüsselplan		Registrierung																																																																		
<input type="checkbox"/> Online	<input type="checkbox"/> Offline	<input type="checkbox"/> Bei Online-Änderungen wird Original-System Backupplan																																																																		
<table border="1"> <tr> <th>Code</th> <th>Beschreibung</th> <th>1</th><th>2</th><th>3</th><th>4</th><th>5</th><th>6</th><th>7</th><th>8</th><th>9</th><th>10</th><th>11</th><th>12</th><th>13</th><th>14</th><th>15</th><th>16</th><th>17</th><th>18</th><th>19</th><th>20</th><th>21</th><th>22</th><th>23</th><th>24</th><th>25</th><th>26</th><th>27</th><th>28</th><th>29</th><th>30</th> </tr> <tr> <td>100</td> <td>Schlüsselsystem</td> <td></td><td></td><td></td><td></td><td></td><td></td><td></td><td></td><td></td><td></td><td></td><td></td><td></td><td></td><td></td><td></td><td></td><td></td><td></td><td></td><td></td><td></td><td></td><td></td><td></td><td></td><td></td><td></td><td></td><td></td><td></td> </tr> </table>				Code	Beschreibung	1	2	3	4	5	6	7	8	9	10	11	12	13	14	15	16	17	18	19	20	21	22	23	24	25	26	27	28	29	30	100	Schlüsselsystem																															
Code	Beschreibung	1	2	3	4	5	6	7	8	9	10	11	12	13	14	15	16	17	18	19	20	21	22	23	24	25	26	27	28	29	30																																					
100	Schlüsselsystem																																																																			

Die Kombination von Schliessschema und Zentralplan ergibt den Schliessplan – die komplette Anlage.

Das Planen und Bestellen von Anlagen ist sichtbar einfach. Der untenstehende Musterplan zeigt wie es geht. Horizontal werden alle Türen aufgelistet, die senkrechten Spalten sind für die

Schlüssel vorgesehen. Mehr über das Planen von Schliessanlagen erfahren Sie an den KESO-Schulungen oder von Ihrem Fachmann.

Schliesspläne können unter www.assaabloy.ch geladen werden.

		Kunden-Nr.: 123456 Fachpartner: Musterpartner Objekt: Heim Muster, Spitalstr. 14, 1234 Musterhausen Bestell-Nr.: Anlage-Nr.:		Schlüssel Zusatzbezeichnung Pass Hauswart Leitung Pflege Pflege Lager Heim Lager Küche E11 Zimmer 1 E11 Zimmer 2 E11 Zimmer 3 102 Zimmer 4		
System: 4000S Omega		KEK: PC				Anzahl 92 3 34 5 52 10 54 15 28 3 29 3 33 3 33 3 33 3 33 3
Schlüsselform: KEK __.812 = KN		Registriert: Ja				E-1000A E-1100B1 E-220B2 E-221/TC1 2100/1 2100/2 E-3001Z00 E-3002Z00 E-3003Z00 E-3004Z00
Versch. Schlüsselformen		Farbcodes				34 52 54 28 29 33 33 33 33
Zylinder		Zylinder Artikel-Nr.				Anzahl 1 1 1 1 1 1 2 1 1
Position	Tür Nr.	Tür- oder Raumbezeichnung	Zylinder Artikel-Nr.	Zylinderlänge in mm	Anzahl	
Batch01	001	Leser Tiefgarage	EG.716	000.00.SA	1	
Z00	001	Serviceüre für Tiefgarage	41.43F	30.0/30.0	1	
Z00-KEK	001	Serviceüre für Tiefgarage	EG.707.PTB	01/10/02	1	
900/1	002	Hauswartraum	41.215	30.0/30.0	1	
900/2	003	Elektorraum	41.719	30.0/30.0	1	
900/3	004	Sanitär	41.719	35.0/30.0	1	
Z01	005	Kellerabschlüsse	41.219	40.0/40.0	2	
2100/1	006	Lager Heim	41.415	30.0/30.0	1	
2100/2	007	Lager Küche	41.715	30.0/30.0	1	

- 1 Kopfdaten (Anlagen-Nr. falls Erweiterung bestehender Anlagen)
 KEK: Mechatronik Ja/Nein
 Schlüsselform: Farbkappen, Trapez, rund, lang oder extralang
 Registriert: Ja/Nein
 Code: Ergibt sich aus der Komplexität der Anlage.
 Omega: Ja/Nein
- 2 Die Position ist mit der Schliessung 7 verheiratet.
 Der Zylinder wird mit der Position bezeichnet (max. 10 Zeichen).
- 3 Die Tür- oder Raumbezeichnung ist der Hilfstext für den Einbauort (max. 25 Zeichen).
- 4 Zylinder Artikel-Nr. bestehend aus System/Bauart, Artikel und Länge
 41.215/30.0/30.0
 A- und B-Länge je 30.0 mm (ab Mitte Schliessnocken)
 Artikel (Doppelzylinder)
 System/Bauart (KESO 4000S Bauzylinder)
- 5 Zylinderlänge A/B (30.0/30.0) ab Mitte Schliessnocken in mm.
 Bei Knäufzylindern ist die Schlüsselloseite Seite A
- 6 Anzahl der benötigten Zylinder
- 7 Die Matrix: Zylinder, die mit einem Schlüssel geöffnet werden, müssen mit X bezeichnet werden
- 8 Zusatzbezeichnung ist der Hilfstext für die Schlüsselverteilung
- 9 Anzahl benötigter Schlüssel und deren Bezeichnung
- 10 Farbe bei Farbkappenschlüsseln – siehe Seite xx (bei Schlüssel ohne Farbkappe leer lassen)

Serienzylinder und Schliessanlagen

Schliessanlagen

Die Preise für Schliessanlagen-Zylinder (Code D, Code E und Code F) und Serienzylinder verstehen sich ohne Schlüssel. Alle mit den Zylindern bestellten Schlüssel werden zum Einheitspreis verrechnet.

Serienzylinder

Die Preise für Serienzylinder verstehen sich ohne Schlüssel.

Abkürzungen

Einzelzylinder	Serie
Nach Musterschlüssel oder auf bestehende Schliessungen	Code C
Zentralschliess-Anlagen für einfache Gleich- und verschiedene Schliessungen ohne Hauptschlüssel.	Code D
Hauptschlüssel-Anlagen	Code E
Haupt- und Gruppen-Schliessanlagen	
General-Hauptschlüssel-Anlagen	Code F

Schliessanlagen-Typen Code E

Unter Code E fallen Anlagen, die reine Strukturen, wie unten aufgeführt, aufweisen. Alles andere gilt als Abweichung und sind Code F Anlagen.

Planung von Anlagen mit Kurzzylinder

Bei der Planung von Schliessanlagen müssen Positionen wo ein Kurzzylinder eingesetzt wird mit berücksichtigt werden. Der Kurzzylinder kann nachträglich nicht in bestehende Schliessanlagen integriert werden.

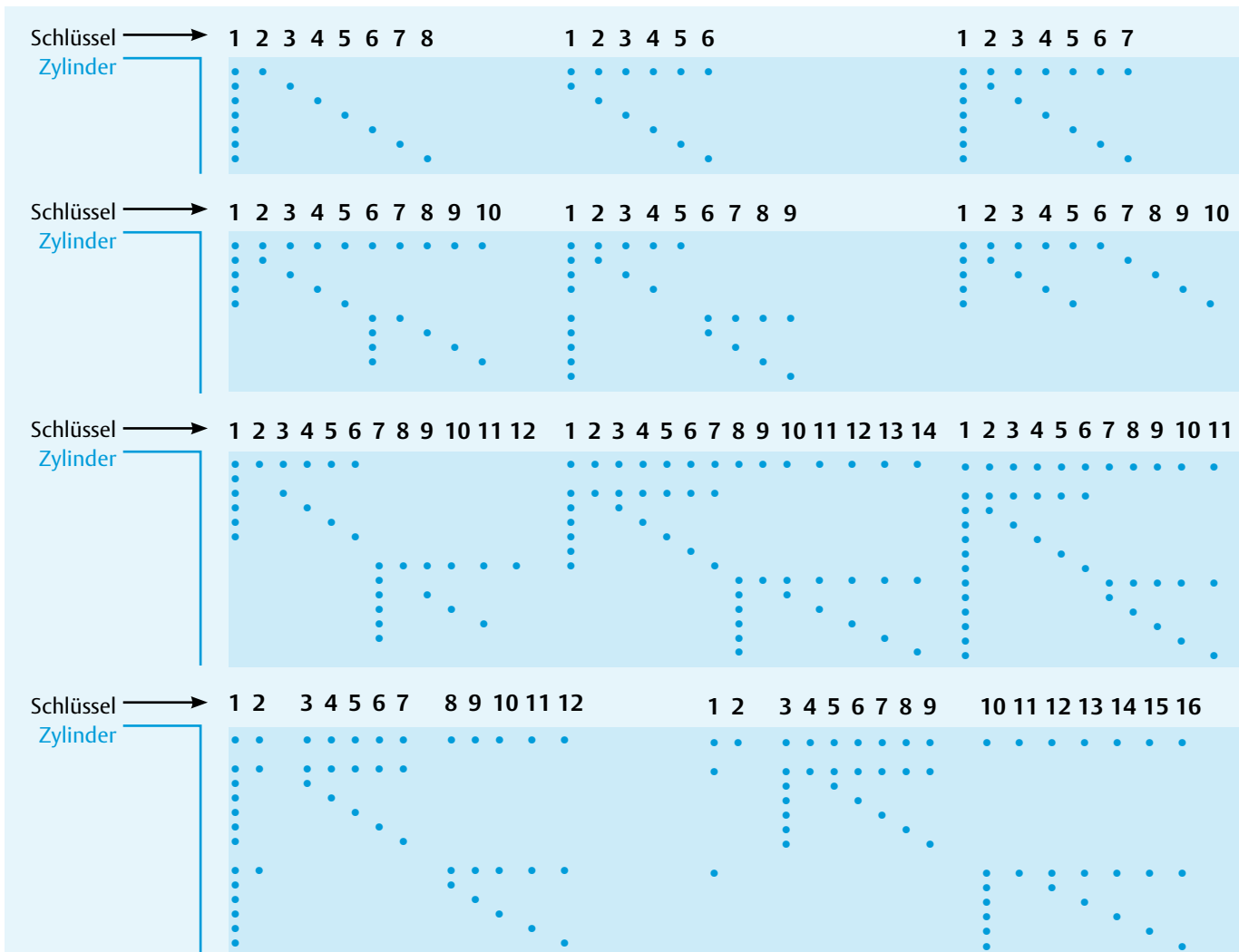

Angaben zur Bestellung

Um Ihre Bestellung optimal und schnell bearbeiten zu können, überprüfen Sie bitte, ob Sie sämtliche Informationen aufgelistet haben.

Definieren Sie ausserdem die zusätzlichen Angaben für das gewünschte Produkt. Bei keinen weiteren Angaben zum Produkt liefern wir das Standard Produkt.

Mindestbestellangaben

Kundennummer
Bestellnummer
Kommission
Anlagennummer oder Seriennummer
(ausser bei Neuanlagen / neue Schliessungen)
Datum

Bestellung von Zylindern

Mindestbestellangaben
Menge
Artikelnummer
Länge Seite A und B
falls nicht in der Artikelnr. vermerkt
Nocken
Färbung
Funktionen

Bestellung von Schlüsseln

Mindestbestellangaben
Menge
Artikelnummer
Position im Schliessplan
Schlüsselbezeichnung
Farbe (Farbkappe)
Oberfläche

Bestellformular im Internet

<http://www.assaabloy.ch>

Beispiel

3 Stück
41.015/32.5/32.5/SR
Seite A: 32.5mm
Seite B: 32.5mm
SR, SL, MT, MS, SP, BI
Standard
Omega + ABS

Beispiel

5 Stück
20.970/010
neue oder bestehende Schliessung
1234
Nr. 33 (Rubinrot)
Vergoldet

Benutzung

Um Ihnen die Orientierung und in diesem Katalog zu erleichtern, finden Sie hier eine Übersicht der zur Verfügung stehenden Navigationshilfen.

Fordern Sie auch die digitale Version an.



① Schneller Zugriff

Die Kapitel sind durch blauen Einstiegsseiten gekennzeichnet, die jeweils durch ein Inhaltsverzeichnis eingeleitet werden.

② Index

Um ein Produkt zu finden, dessen Artikelnummer Ihnen bekannt ist, nutzen Sie das Artikelnummernverzeichnis im Kapitel «Anhang».

③ Standardartikel

Standardartikel sind mit einer Raute \diamond gekennzeichnet. Diese sind in der Regel innerhalb weniger Tage lieferbar.

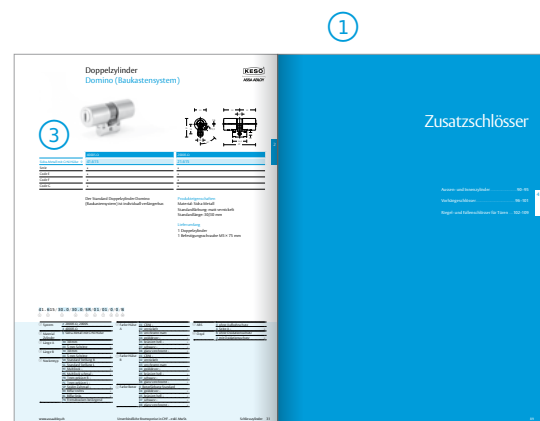

Partnerschaft

Mit den Partnerprogrammen wollen wir ein feinmaschiges Netz gestalten, das die KESO Produkte landesweit verfügbar macht.

Nehmen Sie mit Ihrem zuständigen Verkaufsberater Kontakt auf. Er wird sich gerne die Zeit nehmen mit Ihnen das Thema detailliert zu besprechen.

KESO Produkte können über die qualifizierten Schlüsseldienste sowie den Beschläge- und Eisenwarenhandel erworben werden. Mit den flächendeckenden Bezugsstellen gewährleisten wir dem Kunden nicht nur die hohe Qualität der Produkte sondern sichern ihm ebenso eine lokale und fachkompetente Partnerschaft „rund um die Türe“ an.

Der Fachpartner

Der autorisierte Fachpartner wird von KESO ausgebildet und dokumentiert. Er berät seine Kunden aktiv über Lösungen und Produkte.

- Vertrieb KESO-Mechanik-Sortiment
- Beratung potentieller Kunden in der Region
- Zugriff auf KESO-Marketingunterlagen
- Ausbildung zu Sortiment und Schliessplanung
- Zugriff auf KESO-Verkaufssupport

Der Servicepartner

Der zertifizierte Servicepartner bietet seinen Kunden einen umfassenden Service an. Er produziert auf Fräsmaschinen von KESO Schlüssel in Eigenregie. Dazu bietet er den Umbauservice von Zylindern. Zur Fertigung kommt auch die administrative Verwaltung aller sicherheitsrelevanten Angaben.

- Vertrieb KESO-Mechanik-Sortiment
- Fertigung von KESO-Schlüssel in einer Stufe
- Zylinder-Verlängerungs- und Umbauservice (Zylinder-Endmontage)
- Beratung potentieller Kunden in der Region
- Zugriff auf KESO-Marketingunterlagen
- Ausbildung zu Sortiment und Schliessplanung
- Zugriff auf KESO-Verkaufssupport

Der Werkspartner

Der zertifizierte Werkspartner bietet den kompletten Service. Mit der KESO-Lizenz und der notwendigen Ausrüstung bietet er zur Schlüsselproduktion und zum Umbauservice je nach Ausbildungslevel die Zylindervor- und -endmontage. Zur perfekten Fertigung kommt die administrative Verwaltung aller sicherheitsrelevanten Angaben.

- Vertrieb KESO-Mechanik-Sortiment
- Fertigung von KESO-Schlüssel in einer Stufe
- Zylinder-Verlängerungs- und Umbauservice (Zylinder-Endmontage)
- Abfüllen von Zylinder (Zylinder-Vormontage)
- Beratung potentieller Kunden in der Region
- Zugriff auf KESO-Marketingunterlagen
- Ausbildung zu Sortiment und Schliessplanung
- Zugriff auf KESO-Verkaufssupport

Schlüssel

1

Rundschlüssel	16
Trapezschlüssel	17
Langschlüssel	18
Farbkappenschlüssel	19–21
Farbkappen	22

Rundschlüssel

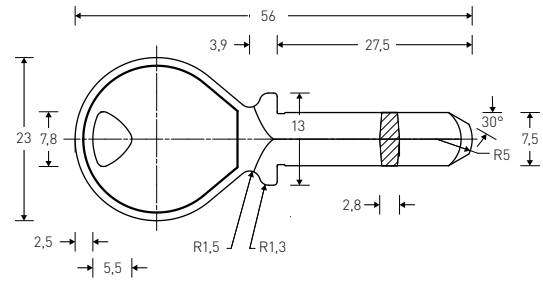

	Produktnr.	Serie	Anlagen	Nachschlüssel
1000 unreg.	10.108	•	•	•
1000 reg.	10.109	•	•	•
1000S	10.110	•	•	•
1000S Ω	10.133	•	•	•
2000	20.107	•	•	•
2000S	20.109	•	•	•
2000S Ω	20.214	•	•	•
2000 reg.	20108	•	•	•
3000	30.103	•	•	•
3000 Ω	30.116	•	•	•
3000 FP Ω	30.152.010	•	•	•
4000S Ω	40.102	•	•	•
2500FP	C0.100	•	•	•

Der Rundschlüssel ist der Klassiker unter den Schlüsselformen, er wird in allen KESO Schliesssystemen angeboten.

X0 . XXX / 000 / 01

①	②	③
① System	2 2000, 2000 reg. 2 2000S Ω, 2000S 3 3000 Ω, 3000 3 3000FP Ω 4 4000S Ω C 2500FP	
② Ausführung Schlüssel	000 Standard 005 Duplo • 009 Umstellschlüssel CC • 010 Omega • 074 Omega Duplo •	
③ Oberfläche	01 Standard 02 hartverchromt • 03 vergoldet •	

• nicht für 2500FP verfügbar

Trapezschlüssel

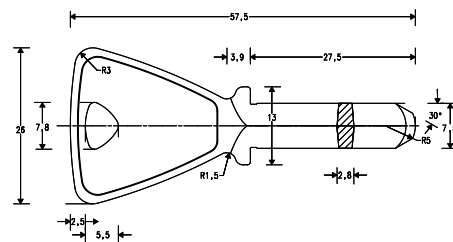

	Produktnr.	Serie	Anlagen	Nachschlüssel
1000S	10.103	•	•	•
1000 unreg.	10.106	•	•	•
1000 reg.	10.117	•	•	•
1000S Ω	10.137	•	•	•
2000S	20.116	•	•	•
2000	20.144	•	•	•
2000 reg.	20.168	•	•	•
2000S Ω	20.208	•	•	•
3000	30.101	•	•	•
3000 Ω	30.118	•	•	•
3000 FP Ω	30.151.010	•	•	•
4000S Ω	40.100	•	•	•

Der Trapezschlüssel ist durch seine unverkennbare Form der Inbegriff des KESO Schlüssels.

Aufgrund seiner exklusiven Reide bietet der Trapezschlüssel eine erhöhte Benutzerfreundlichkeit. Er liegt angenehm in der Hand und die Bedienung des Zylinders fällt leicht. Mit unseren einmaligen Farbkappen versehen, ist die Identifizierung am Schlüsselbund noch einfacher. Der Trapezschlüssel wird in allen KESO Schliesssystemen angeboten, ausser im System 2500FP.

X0 . XXX / 000 / 01

①	②	③
① System	2 2000, 2000 reg. 2 2000S Ω, 2000S 3 3000 Ω, 3000 3 3000FP Ω 4 4000S Ω	
② Ausführung Schlüssel	000 Standard 005 Duplo • 009 Umstellschlüssel CC • 010 Omega • 074 Omega Duplo •	
③ Oberfläche	01 Standard 02 hartverchromt • 03 vergoldet •	

Langschlüssel

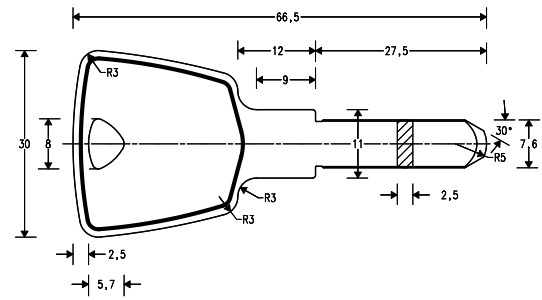

	Produktnr.	Serie	Anlagen	Nachschlüssel
1000S	10.123	•	•	•
1000 reg.	10.125	•	•	•
1000S Ω	10.131	•	•	•
2000S	20.124	•	•	•
2000	20.137	•	•	•
2000S Ω	20.141	•	•	•
2000 reg.	20.171	•	•	•
3000	30.108	•	•	•
3000 Ω	30.114	•	•	•
3000 FP Ω	30.153.010	•	•	•
4000S Ω	40.104	•	•	•
2500FP	C0.101	•	•	•

Der Langschlüssel ist aufgrund seiner Bauart idealerweise dort einzusetzen, wo Schutzgarnituren mit Protektorenscheiben eingesetzt sind.

Der Langschlüssel wird in allen KESO Schliesssystemen angeboten.

X0 . XXX / 000 / 01

①	②	③
① System	2 2000, 2000 reg. 2 2000S Ω, 2000S 3 3000 Ω, 3000 3 3000FP Ω 4 4000S Ω C 2500FP	
② Ausführung Schlüssel	000 Standard 005 Duplo • 009 Umstellschlüssel CC • 010 Omega • 074 Omega Duplo •	• • • •
③ Oberfläche	01 Standard 02 hartverchromt • 03 vergoldet •	• • •

• nicht für 2500FP verfügbar

Farbkappenschlüssel



	Produktnr.	Serie	Anlagen	Nachschlüssel
1000S	10.970.000	•	•	•
1000 unreg.	10.970.000	•	•	•
1000S Ω	10.970.010	•	•	•
1000 reg.	10.970.010	•	•	•
2000S	20.970.000	•	•	•
2000S Ω	20.970.010	•	•	•
3000	30.970.000	•	•	•
3000 Ω	30.970.010	•	•	•
3000 FP Ω	30.998.010	•	•	•
4000S Ω	40.970.010	•	•	•

Auch die klare Differenzierung von Schlüsseln mittels Farbkappen gehört zum KESO Konzept. In nicht weniger als 18 verschiedenen Farben sind sie erhältlich. Sie ermöglichen eine äusserst praktische und schnelle Kennungsmethode.

Der Farbkappenschlüssel ist ein Organisationshilfsmittel, da Strukturen farblich abgebildet werden können.

X0.970/000/52/01

①	②	③	④
① System	2 2000S Ω, 2000S 3 3000 Ω, 3000 3 3000FP Ω 4 4000S Ω	③ Farbe Reide	④ Oberfläche
② Ausführung Schlüssel	000 Standard 005 Duplo • 010 Omega • 074 Omega Duplo •	26 signalgelb • 27 hellelfenbein • 28 leuchtorange • 29 verkehrsorange • 30 schwefelgelb • 33 rubinrot • 34 verkehrsrot • 43 erikaviolett • 47 purpurviolett • 52 ultramarinblau 54 pastellblau • 64 verkehrsgrün • 65 moosgrün • 68 gelbgrün • 74 signalgrau • 86 rehbraun • 91 reinweiss • 92 graphitschwarz •	01 Standard 02 hartverchromt • 03 vergoldet •

Langschlüssel mit Farbkappe

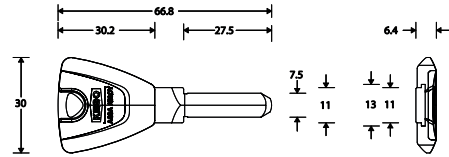

	Produktnr.	Serie	Anlagen	Nachschlüssel
1000S	10.810.000	•	•	•
1000S Ω	10.810.010	•	•	•
2000S	20.810.000	•	•	•
2000S Ω	20.810.010	•	•	•
3000	30.810.000	•	•	•
3000 Ω	30.810.010	•	•	•
3000 FP Ω	30.816.010	•	•	•
4000S Ω	40.810.010	•	•	•
2500FP	C0.810.000	•	•	•

Keso Lang und Extralang Farbkappen Schlüssel im neuen Design. Der formschöne Schlüssel kann auf Wunsch mit RFID Technologie für Fremdapplikationen bestückt werden.

X0.810/000/52/00/01

① ② ③ ④ ⑤

① System	2 2000S Ω, 2000S 3 3000 Ω, 3000 3 3000FP Ω 4 4000S Ω C 2500FP	③ Farbe Reide	26 signalgelb • 27 hellelfenbein • 28 leuchtorange • 29 verkehrsorange • 30 schwefelgelb • 33 rubinrot • 34 verkehrsrot • 43 erikaviolett • 47 purpurviolett • 52 ultramarinblau 54 pastellblau • 64 verkehrsgrün • 65 moosgrün • 68 gelbgrün • 74 signalgrau • 86 rehbraun • 96 schwarzgrau • 92 graphitschwarz • 91 reinweiss •	④ Zusatz RFID	10 Legic Advant • 12 Legic CTC Prime&Advant • 20 Mifare Desfire • 21 Mifare Classic • 00 ohne •
② Ausführung Schlüssel	000 Standard 005 Duplo • 009 Umstellschlüssel CC • 010 Omega • 074 Omega Duplo •			⑤ Oberfläche	01 Standard • 02 hartverchromt • 03 vergoldet •

• nicht für 2500FP verfügbar
! 2500FP immer mit Zusatz RFID

Extralangschlüssel mit Farbkappe

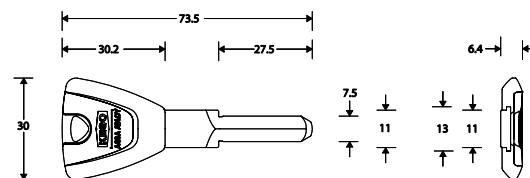

	Produktnr.	Serie	Anlagen	Nachschlüssel
1000S	10.811.000	•	•	•
1000S Ω	10.811.010	•	•	•
2000S Ω	20.811.010	•	•	•
2000S	20.811.000	•	•	•
3000 Ω	30.811.010	•	•	•
3000	30.811.000	•	•	•
4000S Ω	40.811.010	•	•	•

Die Langschlüssel und Extralangschlüssel sind aufgrund ihrer Bauart idealerweise dort einzusetzen, wo Schutzgarnituren mit Protektorenscheiben im Einsatz sind.

Die Farben sind ein Organisationshilfsmittel, da Strukturen farblich abgebildet werden können.

X0.811/000/52/00/01

①	②	③	④	⑤	
① System	2 2000S Ω, 2000S 3 3000 Ω, 3000 3 3000FP Ω 4 4000S Ω	③ Farbe Reide	26 signalgelb • 27 hellelfenbein • 28 leuchtorange • 29 verkehrsorange • 30 schwefelgelb • 33 rubinrot • 34 verkehrsrot • 43 erikaviolett • 47 purpurviolett • 52 ultramarinblau 54 pastellblau • 64 verkehrsgrün • 65 moosgrün • 68 gelbgrün • 74 signalgrau • 86 rehbraun • 92 graphitschwarz • 96 schwarzgrau • 91 reinweiss •	④ Zusatz RFID	10 Legic Advant • 12 Legic CTC Prime&Advant • 20 Mifare Desfire • 21 Mifare Classic • 00 ohne •
② Ausführung Schlüssel	000 Standard 005 Duplo • 009 Umstellschlüssel CC • 010 Omega • 074 Omega Duplo •			⑤ Oberfläche	01 Standard 02 hartverchromt • 03 vergoldet •



Farbkappe für Schlüssel .970

Produktnr.		
A.405/26	26 signalgelb •	•
A.405/27	27 hellelfenbein •	•
A.405/28	28 leuchtorange •	•
A.405/29	29 verkehrsorange •	•
A.405/30	30 schwefelgelb •	•
A.405/33	33 rubinrot •	•
A.405/34	34 verkehrsrot •	•
A.405/43	43 erikaviolett •	•
A.405/47	47 purpurviolett •	•
A.405/52	52 ultramarinblau	•
A.405/54	54 pastellblau •	•
A.405/64	64 verkehrsgrün •	•
A.405/65	65 moosgrün •	•
A.405/68	68 gelbgrün •	•
A.405/74	74 signalgrau •	•
A.405/86	86 rehbraun •	•
A.405/91	91 reinweiss •	•
A.405/92	92 graphitschwarz •	•

Hinweis

Für den Wechsel der Farbkappen benötigen Sie eine Montagevorrichtung, → siehe Kapitel Zubehör
Nur als 10er-Pack erhältlich.

Farbkappe für Schlüssel .810, .811

Produktnr.		
A.418/26	26 signalgelb •	•
A.418/27	27 hellelfenbein •	•
A.418/28	28 leuchtorange •	•
A.418/29	29 verkehrsorange •	•
A.418/30	30 schwefelgelb •	•
A.418/33	33 rubinrot •	•
A.418/34	34 verkehrsrot •	•
A.418/43	43 erikaviolett •	•
A.418/47	47 purpurviolett •	•
A.418/52	52 ultramarinblau	•
A.418/54	54 pastellblau •	•
A.418/64	64 verkehrsgrün •	•
A.418/65	65 moosgrün •	•
A.418/68	68 gelbgrün •	•
A.418/74	74 signalgrau •	•
A.418/86	86 rehbraun •	•
A.418/92	92 graphitschwarz •	•
A.418/96	96 schwarzgrau •	•

Hinweis

Für den Wechsel der Farbkappen benötigen Sie eine Montagevorrichtung, → siehe Kapitel Zubehör
Nur als 10er-Pack erhältlich.

Schliesszylinder

Doppelzylinder	25-32
Drehknopfzylinder	33-41
Halbzylinder	42-49
Zylinderhälften	50

Hinweise zu Schliesszylindern

Verlängerungen:
Schliesszylindern im
CH-Profil

← A	B →
32,5 mm	32,5 mm
37,5 mm	37,5 mm
42,5 mm	42,5 mm
47,5 mm	47,5 mm
52,5 mm	52,5 mm
57,5 mm	57,5 mm
62,5 mm	62,5 mm
67,5 mm	67,5 mm
72,5 mm	72,5 mm
77,5 mm	77,5 mm
82,5 mm	82,5 mm
87,5 mm	87,5 mm
92,5 mm	92,5 mm
97,5 mm	97,5 mm

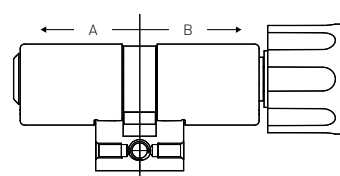
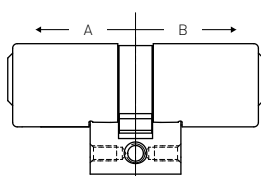
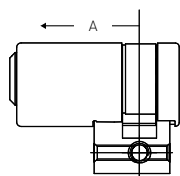

Je nach Zylindertyp sind nicht alle Längen verfügbar.



Längen über 97,5 mm auf Anfrage.



Seite A ist die Aussenseite (Sonderfunktions-Seite, z.B. Prioritätsfunktion, ABS).

Zylindernocken (aus Sicht Seite A)

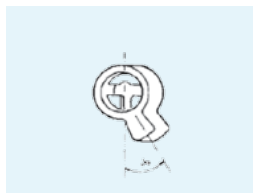

SR Standardnocken rechts



SL Standardnocken links

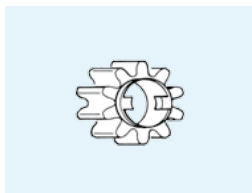

MT Multilocknocken
MS Multilocknocken schmal

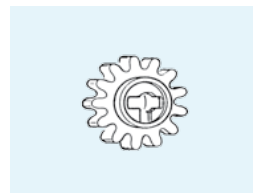

SP Spidernocken



BR Biffarnocken rechts



BL Biffarnocken links

Drehknopfzylinder

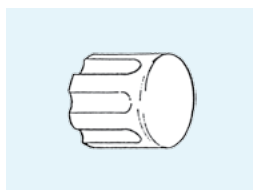

E050 30mm Standard

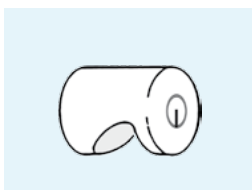

E051 35 mm mit
Schlüsselaufnahme

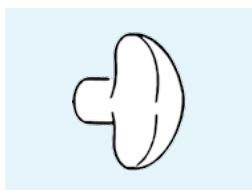

E052 2-flügelig

Doppelzylinder Standard

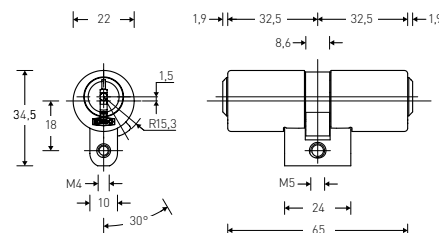
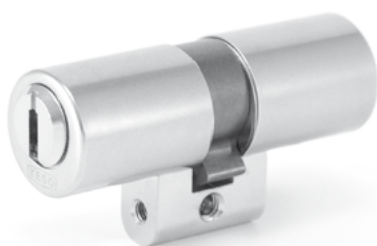

	4000S Ω	3000FP Ω	2000S Ω	2000	1000S Ω	2500FP
Messing mit CrNi Hülse	41.015	31.015	21.015	21.015	11.015	C1.015
Serie	•	•	•	•	•	•
Code E	•	•	•		•	•
Code F	•	•	•		•	•
Code G	•	•	•		•	

Der KESO Doppelzylinder ist standardmässig mit gehärteten Zuhaltungen HRC60 ausgestattet.

Dieser Zylinder ist optional auch mit zusätzliche Hartmetalleinlagen im Rotor und Stator für höchsten Aufbohrschutz bestellbar (Option ABS).

Produkteigenschaften

Material: Messing matt vernickelt
Standardfärbung: Chrom-Nickel-Stahl
Standardlänge: 32.5/32.5 mm
Mit gehärteten Zuhaltungen HRC60

Lieferumfang

1 Doppelzylinder
1 Befestigungsschraube M5 × 75 mm

Hinweis

Dieser Zylinder ist im System 3000 auch als KESO ChangeCode erhältlich

41.015 / 32.5 / 32.5 / SR / 01 / 01 / 0 / 0 / N / XX / XX

① ② ③ ④ ⑤ ⑥ ⑦ ⑧ ⑨ ⑩ ⑪ ⑫

① System	1 1000S Ω, 1000S 2 2000, 2000 reg. 2 2000S Ω, 2000S 3 3000 Ω, 3000 3 3000FP Ω 4 4000S Ω C 2500FP	⑤ Nockentyp	SR Standard Stellung R SL Standard Stellung L MT Multilock • MS Multilock schmal • FR 1 mm gekürzt R • FL 1 mm gekürzt L • SP Spider Zahnrad • BR Biffar rechts • BL Biffar links • FN Fremdnocken beiliegend	⑦ Farbe Hülse B	01 CRNI • 02 vernickelt 03 verchromt matt 04 golddecor • 05 brüniert hell • 07 schwarz • 08 glanz verchromt •
② Material Zylinder	0 Messing mit CrNi Hülse			⑧ Farbe Rotor	0 Rotorfärbung Standard 04 golddecor • 05 brüniert hell • 07 schwarz • 08 glanz verchromt •
③ Länge A	32.5 32.5 mm XX 5 mm Schritte •			⑨ ABS	0 ohne Aufbohrschutz A Seite A •
④ Länge B	32.5 32.5 mm XX 5 mm Schritte •	⑥ Farbe Hülse A	01 CRNI • 02 vernickelt 03 verchromt matt 04 golddecor • 05 brüniert hell • 07 schwarz • 08 glanz verchromt •	⑩ Oxyd	N ohne Oxidationsschutz J mit Oxidationsschutz •
				⑪ Funktion A	0B OmegaBautensystem •
				⑫ Funktion B	0B OmegaBautensystem •

• nicht im System 2500FP möglich

Doppelzylinder mit Prioritätsfunktion

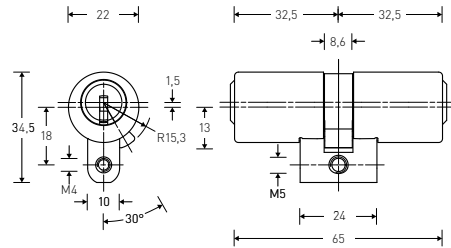
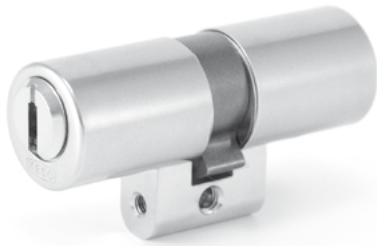

	4000S Ω	3000FP Ω	2000S Ω	2000	1000S Ω	2500FP
Messing mit CrNi Hülse	41.016	31.016	21.016	21.016	11.016	C1.016
Serie	•	•	•	•	•	•
Code E	•	•	•		•	•
Code F	•	•	•		•	•
Code G	•	•	•		•	



Doppelzylinder mit Prioritätsfunktion für Wohnbauten, Krankenhäuser, Alters- und Senioren-Residenzen.

Überall dort, wo von der Aussenseite, auch wenn auf der Innenseite ein Schlüssel steckt und verdreht ist, mit einem berechtigten Schlüssel geöffnet werden muss. Somit ist der Zutritt im Notfall jederzeit gewährleistet.

Dieser Zylinder ist mit einer speziellen Kupplung ausgestattet, welche der äusseren Zylinderseite bzw. dem von der Aussenseite eingesteckten Schlüssel stets Priorität gewährt.

Produkteigenschaften

Material: Messing matt vernickelt
Standardfärbung: Chrom-Nickel-Stahl
Standardlänge: 32.5/32.5 mm
Mit gehärteten Zuhaltungen HRC60

Lieferumfang

1 Doppelzylinder
1 Befestigungsschraube M5 × 75 mm

41.016/32.5/32.5/SR/01/01/0/0/N/XX/XX

① ② ③ ④ ⑤ ⑥ ⑦ ⑧ ⑨ ⑩ ⑪ ⑫

① System	1 1000S Ω, 1000S 2 2000, 2000 reg. 2 2000S Ω, 2000S 3 3000 Ω, 3000 3 3000FP Ω 4 4000S Ω C 2500FP	⑤ Nockentyp	SR Standard Stellung R SL Standard Stellung L MT Multilock • MS Multilock schmal • FR 1mm gekürzt R • FL 1mm gekürzt L • SP Spider Zahnrad • BR Biffar rechts • BL Biffar links • FN Fremdnocken beiliegend	⑦ Farbe Hülse B	01 CRNI • 02 vernickelt 03 verchromt matt 04 golddecor • 05 brüniert hell • 07 schwarz • 08 glanz verchromt •
② Material Zylinder	0 Messing mit CrNi Hülse	⑥ Farbe Hülse A	01 CRNI • 02 vernickelt 03 verchromt matt 04 golddecor • 05 brüniert hell • 07 schwarz • 08 glanz verchromt •	⑧ Farbe Rotor	0 Rotorfärbung Standard 04 golddecor • 05 brüniert hell • 07 schwarz • 08 glanz verchromt •
③ Länge A	32.5 32.5 mm XX 5 mm Schritte •	⑨ ABS	0 ohne Aufbohrschutz A Seite A •	⑩ Oxyd	N ohne Oxidationsschutz J mit Oxidationsschutz •
④ Länge B	32.5 32.5 mm XX 5 mm Schritte •	⑪ Funktion A	0B OmegaBautensystem •	⑫ Funktion B	0B OmegaBautensystem •

• nicht im System 2500FP möglich

Doppelzylinder asymmetrisch

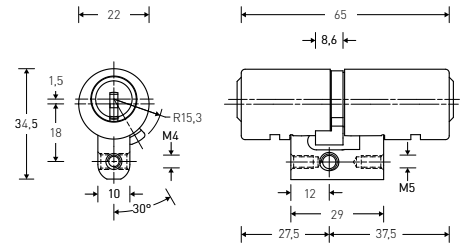

	4000S Ω	3000FP Ω	2000S Ω	2000	1000S Ω	2500FP
Messing mit CrNi Hülse	41.065	31.065	21.065	21.065	11.065	C1.065
Serie	•	•	•	•	•	•
Code E	•	•	•		•	•
Code F	•	•	•		•	•
Code G	•	•	•		•	

Asymmetrischer Doppelzylinder.

Produkteigenschaften

Material: Messing matt vernickelt
Standardfärbung: Chrom-Nickel-Stahl
Standardlänge: 27.5/37.5 mm. Seite B ist auch in 47.5, 52.5 und 57.5 mm erhältlich
Mit gehärteten Zuhaltungen HRC60
Dieser Zylinder wird nicht von allen handelsüblichen Schlössern unterstützt. Für genauere Angaben bitte den jeweiligen Schlosshersteller kontaktieren.

Lieferumfang

1 Doppelzylinder
1 Befestigungsschraube M5 × 75 mm

41.065 / 27.5 / 37.5 / SL / 01 / 01 / 0 / 0 / N

① ② ③ ④ ⑤ ⑥ ⑦ ⑧ ⑨ ⑩

① System	1 1000S Ω, 1000S 2 2000, 2000 reg. 2 2000S Ω, 2000S 3 3000 Ω, 3000 3 3000FP Ω 4 4000S Ω C 2500FP	⑥ Farbe Hülse A	01 CRNI • 02 vernickelt 03 verchromt matt 04 golddecor • 05 brüniert hell • 07 schwarz • 08 glanz verchromt •	⑩ Oxyd	N ohne Oxidationsschutz J mit Oxidationsschutz •
② Material Zylinder	0 Messing mit CrNi Hülse	⑦ Farbe Hülse B	01 CRNI • 02 vernickelt 03 verchromt matt 04 golddecor • 05 brüniert hell • 07 schwarz • 08 glanz verchromt •	• nicht im System 2500FP möglich	
③ Länge A	27.5 27.5 mm	⑧ Farbe Rotor	0 Rotorfärbung Standard 04 golddecor • 05 brüniert hell • 07 schwarz • 08 glanz verchromt •		
④ Länge B	37.5 37.5 mm XX 5 mm Schritte bis 57.5 mm •	⑨ ABS	0 ohne Aufbohrschutz		
⑤ Nockentyp	SR Standard Stellung R SL Standard Stellung L				

Doppelzylinder mit Freilaufnocken

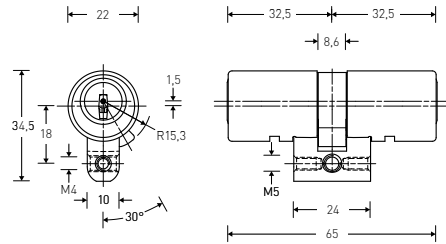

	4000S Ω	3000FP Ω	2000S Ω	2000	1000S Ω
Messing mit CrNi Hülse	41.00W	31.00W	21.00W	21.00W	11.00W
Serie	•	•	•	•	•
Code E	•	•	•		•
Code F	•	•	•		•
Code G	•	•	•		•

Doppelzylinder mit 360° Freilaufnocken für spezielle Anti-Panik-Schlösser, bei denen mit dem Drücker auch bei geschlossenem Zylinder die Falle und der Schlossriegel betätigt werden kann und dabei der Nocken mitdreht. Mitnehmerstellung ist nicht definiert, der Mitnehmer kann frei drehen, wenn kein Schlüssel steckt. Mit dem Einstecken des Schlüssels wird der Mitnehmer eingekuppelt.

Produkteigenschaften

Material: Messing matt vernickelt
Standardfärbung: Chrom-Nickel-Stahl
Standardlänge: 32.5/32.5 mm

Lieferumfang

1 Doppelzylinder
1 Befestigungsschraube M5 × 75 mm

41.00W/32.5/32.5/SR/01/01/0/0/N

① ② ③ ④ ⑤ ⑥ ⑦ ⑧ ⑨ ⑩

① System	1 1000S Ω, 1000S 2 2000, 2000 reg. 2 2000S Ω, 2000S 3 3000 Ω, 3000 3 3000FP Ω 4 4000S Ω	⑥ Farbe Hülse A	01 CRNI • 02 vernickelt 03 verchromt matt 04 golddecor • 05 brüniert hell • 07 schwarz • 08 glanz verchromt •	⑨ ABS	0 ohne Aufbohrschutz A Seite A •
② Material Zylinder	0 Messing mit CrNi Hülse	⑦ Farbe Hülse B	01 CRNI • 02 vernickelt 03 verchromt matt 04 golddecor • 05 brüniert hell • 07 schwarz • 08 glanz verchromt •	⑩ Oxyd	N ohne Oxidationsschutz J mit Oxidationsschutz •
③ Länge A	32.5 32.5 mm XX 5 mm Schritte •	⑧ Farbe Rotor	0 Rotorfärbung Standard 04 golddecor • 05 brüniert hell • 07 schwarz • 08 glanz verchromt •		
④ Länge B	32.5 32.5 mm XX 5 mm Schritte •				
⑤ Nockentyp	SR Standard Stellung R SL Standard Stellung L FR 1mm gekürzt R • FL 1mm gekürzt L •				

Doppelzylinder mit Kontaktstift

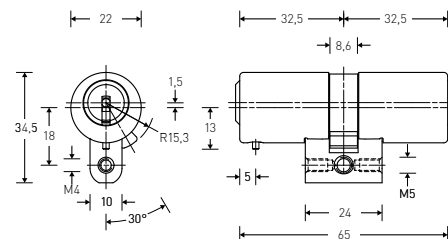

	4000S Ω	3000FP Ω	2000S Ω	2000	1000S Ω
Messing mit CrNi Hülse	41.045	31.045	21.045	21.045	11.045
Serie	•	•	•	•	•
Code E	•	•	•		•
Code F	•	•	•		•
Code G	•	•	•		•

Doppelzylinder mit einseitigem Kontaktstift für Lifttüren. Der Kontaktstift wird bei der Einführung des Schlüssels nach unten vorgeschoben.

Der Einsatz von Kontaktstiftzylindern ist bei bestehenden Anlagen nur bedingt möglich. Machbarkeit vorab klären.

Produkteigenschaften

Material: Messing matt vernickelt
Standardfärbung: Chrom-Nickel-Stahl
Standardlänge: 32.5/32.5 mm
Kontaktstift immer auf der Seite A

Lieferumfang

1 Doppelzylinder
1 Befestigungsschraube M5 × 75 mm

41.045 / 32.5 / 32.5 / SR / 01 / 01 / 0 / 0 / N

① ② ③ ④ ⑤ ⑥ ⑦ ⑧ ⑨ ⑩

① System	1 1000S Ω, 1000S 2 2000, 2000 reg. 2 2000S Ω, 2000S 3 3000 Ω, 3000 3 3000FP Ω 4 4000S Ω	⑥ Farbe Hülse A	01 CRNI • 02 vernickelt 03 verchromt matt 04 golddecor • 05 brüniert hell • 07 schwarz • 08 glanz verchromt •	⑩ Oxyd	N ohne Oxidationsschutz J mit Oxidationsschutz •
② Material Zylinder	0 Messing mit CrNi Hülse	⑦ Farbe Hülse B	01 CRNI • 02 vernickelt 03 verchromt matt 04 golddecor • 05 brüniert hell • 07 schwarz • 08 glanz verchromt •		
③ Länge A	32.5 32.5 mm XX 5 mm Schritte •	⑧ Farbe Rotor	0 Rotorfärbung Standard 04 golddecor • 05 brüniert hell • 07 schwarz • 08 glanz verchromt •		
④ Länge B	32.5 32.5 mm XX 5 mm Schritte •	⑨ ABS	0 ohne Aufbohrschutz		
⑤ Nockentyp	SR Standard Stellung R SL Standard Stellung L MT Multilock • MS Multilock schmal • FR 1mm gekürzt R • FL 1mm gekürzt L • SP Spider Zahnrad • FN Fremdnocken beiliegend				

Doppelzylinder mit Duplofunktion

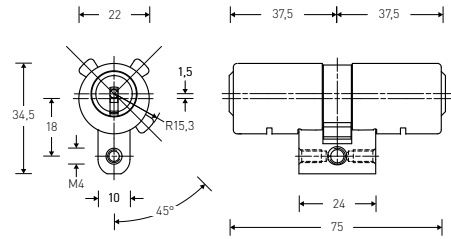

	4000S Ω	3000 Ω	2000S Ω	2000	1000S Ω
Messing mit CrNi Hülse	41.029	31.029	21.029	21.029	11.029
Serie	•	•	•	•	•
Code E	•	•	•		•
Code F	•	•	•		•
Code G	•	•	•		•

Doppelzylinder mit doppelter Sperrfunktion. Mit dem Normalschlüssel kann der Wechsel betätigt werden und mit dem Duplo-Schlüssel wird der Wechsel sowie der Riegel betätigt, Aussperrfunktion.

Sperrfunktion für Personaleingänge etc. Bitte bei Schliessanlagen-Bestellung angeben, dass dies eine Duplo-Anlage ist bzw. Duplo-Zylinder in dieser Anlage enthalten sind.

Produkteigenschaften

Material: Messing matt vernickelt
Standardfärbung: Chrom-Nickel-Stahl
Mit gehärteten Zuhaltungen HRC60
Standardlänge: Seite A: 37,5, Seite B: 37,5 mm (Duplofunktion Seite A Standard)
Standardlänge beidseitig Duplo: Seite A: 37,5, Seite B: 37,5 mm

Lieferumfang

1 Doppelzylinder
1 Befestigungsschraube M5 × 75 mm

41.029 / 37.5 / 37.5 / SR / 01 / 01 / 0 / 0 / N / OD / OD

① ② ③ ④ ⑤ ⑥ ⑦ ⑧ ⑨ ⑩ ⑪ ⑫

① System	1 1000S Ω, 1000S 2 2000, 2000 reg. 2 2000S Ω, 2000S 3 3000 Ω, 3000 4 4000S Ω	⑦ Farbe Hülse B	01 CRNI • 02 vernickelt 03 verchromt matt 04 golddecor • 05 brüniert hell • 07 schwarz • 08 glanz verchromt •
② Material Zylinder	0 Messing mit CrNi Hülse	⑧ Farbe Rotor	0 Rotorfärbung Standard 04 golddecor • 05 brüniert hell • 07 schwarz • 08 glanz verchromt •
③ Länge A	37.5 37.5 mm XX 5 mm Schritte •	⑨ ABS	0 ohne Aufbohrschutz A Seite A •
④ Länge B	37.5 37.5 mm XX 5 mm Schritte •	⑩ Oxyd	N ohne Oxidationsschutz J mit Oxidationsschutz •
⑤ Nockentyp	SR Standard Stellung R SL Standard Stellung L	⑪ Funktion A	0D OmegaDuplo •
⑥ Farbe Hülse A	01 CRNI • 02 vernickelt 03 verchromt matt 04 golddecor • 05 brüniert hell • 07 schwarz • 08 glanz verchromt •	⑫ Funktion B	0D OmegaDuplo •

Funktionen

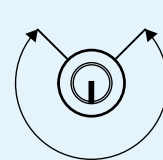

270°
Funktion Normal-
schlüssel

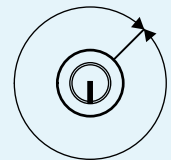

360°
Funktion Duplo-
schlüssel

Doppelzylinder Domino (Baukastensystem)

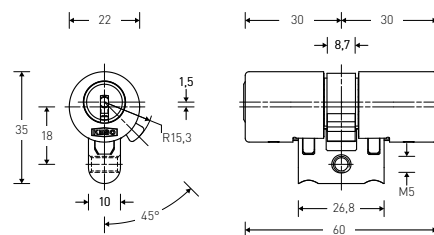

	4000S Ω	2000S Ω
Sidra-Metall mit CrNi Hülse ◊	41.615	21.615
Serie	•	•
Code E	•	•
Code F	•	•
Code G	•	•

Der Standard Doppelzylinder Domino (Baukastensystem) ist individuell verlängerbar.

Produkteigenschaften

Material: Sidra-Metall
Standardfärbung: matt vernickelt
Standardlänge: 30/30 mm

Lieferumfang

1 Doppelzylinder
1 Befestigungsschraube M5 × 75 mm

41.615/30.0/30.0/SR/01/01/0/0/N

① ② ③ ④ ⑤ ⑥ ⑦ ⑧ ⑨ ⑩

① System	2 2000S Ω, 2000S 4 4000S Ω	⑥ Farbe Hülse A	01 CRNI • 02 vernickelt 03 verchromt matt 04 golddecor • 05 brüniert hell • 07 schwarz • 08 glanz verchromt •	⑨ ABS	0 ohne Aufbohrschutz A Seite A •
② Material Zylinder	6 Sidra-Metall mit CrNi Hülse	⑦ Farbe Hülse B	01 CRNI • 02 vernickelt 03 verchromt matt 04 golddecor • 05 brüniert hell • 07 schwarz • 08 glanz verchromt •	⑩ Oxyd	N ohne Oxidationsschutz J mit Oxidationsschutz •
③ Länge A	30 30 mm XX 5 mm Schritte •	⑧ Farbe Rotor	0 Rotorfärbung Standard 04 golddecor • 05 brüniert hell • 07 schwarz • 08 glanz verchromt •		
④ Länge B	30 30 mm XX 5 mm Schritte •				
⑤ Nockentyp	SR Standard Stellung R SL Standard Stellung L MT Multilock • MS Multilock schmal • FR 1mm gekürzt R • FL 1mm gekürzt L • SP Spider Zahnrad • BR Biffar rechts • BL Biffar links • FN Fremdnocken beiliegend				

Doppelzylinder Domino mit Prioritätsfunktion (Baukastensystem)

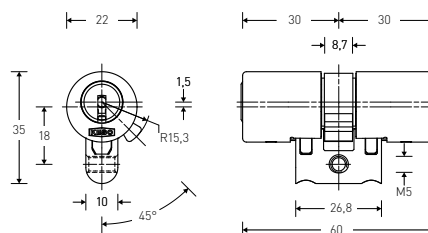

	4000S Ω	2000S Ω
Sidra-Metall mit CrNi Hülse	41.616	21.616
Serie	•	•
Code E	•	•
Code F	•	•
Code G	•	•



Der Doppelzylinder Domino mit Prioritätsfunktion für Wohnbauten, Krankenhäuser, Alters- und Senioren-Residenzen.

Überall dort, wo von der Aussenseite, auch wenn auf der Innenseite ein Schlüssel steckt und verdreht ist, mit einem berechtigten Schlüssel geöffnet werden kann. Somit ist der Zutritt im Notfall jederzeit gewährleistet.

Dieser Zylinder ist mit einer speziellen Kupplung ausgestattet, welche der äusseren Zylinderseite bzw. dem von der Aussenseite eingesteckten Schlüssel stets Priorität gewährt.

Produkteigenschaften

Material: Sidra-Metall
Standardfärbung: matt vernickelt
Standardlänge: 30/30 mm
Mit gehärteten Zuhaltungen HRC60
individuell verlängerbar durch das modulare KESO Baukastensystems

Lieferumfang

1 Doppelzylinder
1 Befestigungsschraube M5 × 75 mm

41.616/30.0/30.0/SR/01/01/0/0/N

① ② ③ ④ ⑤ ⑥ ⑦ ⑧ ⑨ ⑩

① System	2 2000S Ω, 2000S 4 4000S Ω	⑥ Farbe Hülse A	01 CRNI • 02 vernickelt 03 verchromt matt 04 golddecor • 05 brüniert hell • 07 schwarz • 08 glanz verchromt •	⑨ ABS	0 ohne Aufbohrschutz A Seite A •
② Material Zylinder	6 Sidra-Metall mit CrNi Hülse	⑦ Farbe Hülse B	01 CRNI • 02 vernickelt 03 verchromt matt 04 golddecor • 05 brüniert hell • 07 schwarz • 08 glanz verchromt •	⑩ Oxyd	N ohne Oxidationsschutz J mit Oxidationsschutz •
③ Länge A	30 30 mm XX 5 mm Schritte •	⑧ Farbe Rotor	0 Rotorfärbung Standard 04 golddecor • 05 brüniert hell • 07 schwarz • 08 glanz verchromt •		
④ Länge B	30 30 mm XX 5 mm Schritte •				
⑤ Nockentyp	SR Standard Stellung R SL Standard Stellung L MT Multilock • MS Multilock schmal • FR 1mm gekürzt R • FL 1mm gekürzt L • SP Spider Zahnrad • BR Biffar rechts • BL Biffar links • FN Fremdnocken beiliegend				

Drehknäufzylinder Standard

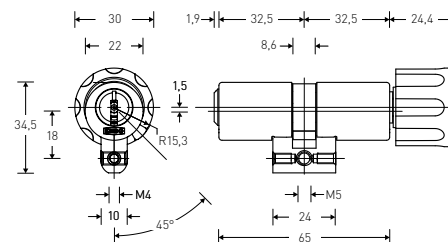
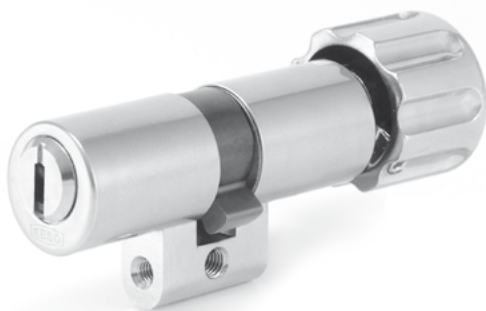

	4000S Ω	3000FP Ω	2000S Ω	2000	1000S Ω	2500FP
Messing mit CrNi Hülse	41.019	31.019	21.019	21.019	11.019	C1.019
Serie	•	•	•	•	•	•
Code E	•	•	•		•	•
Code F	•	•	•		•	•
Code G	•	•	•		•	

Der KESO Drehknäufzylinder ist standardmässig mit gehärteten Zuhaltungen HRC60 ausgestattet.

Produkteigenschaften

Material: Messing vernickelt
Drehknäuf: Messing vernickelt
Standardlänge: 32.5/32.5 mm
mit gehärteten Zuhaltungen HRC60

Lieferumfang

1 Drehknäufzylinder
1 Befestigungsschraube M5 × 75 mm

Hinweis

Dieser Zylinder ist im System 3000 auch als ChangeCode erhältlich.

Drehknäuf auf B Seite

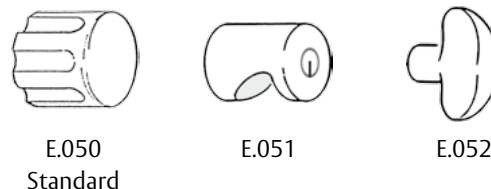

41.019/32.5/32.5/SR/01/01/0/E050/02/0/J/XX

① ② ③ ④ ⑤ ⑥ ⑦ ⑧ ⑨ ⑩ ⑪ ⑫ ⑬

① System	1 1000S Ω, 1000S 2 2000, 2000 reg. 2 2000S Ω, 2000S 3 3000 Ω, 3000 3 3000FP Ω 4 4000S Ω C 2500FP	⑥ Farbe Hülse A	01 CRNI • 02 vernickelt 03 verchromt matt 04 golddecor • 05 brüniert hell • 07 schwarz • 08 glanz verchromt •	⑨ Drehknäuf B	E050 30 mm Standard E051 35 mm mit Schlüsselaufnahme • E052 2-flügelig •
② Material Zylinder	0 Messing mit CrNi Hülse	⑦ Farbe Hülse B	01 CRNI • 02 vernickelt 03 verchromt matt 04 golddecor • 05 brüniert hell • 07 schwarz • 08 glanz verchromt •	⑩ Farbe Drehknäuf	02 vernickelt 03 verchromt matt 04 golddecor • 05 brüniert hell • 07 schwarz • 08 glanz verchromt •
③ Länge A	32.5 32.5 mm XX 5 mm Schritte •	⑧ Farbe Rotor	0 Rotorfärbung Standard 04 golddecor • 05 brüniert hell • 07 schwarz • 08 glanz verchromt •	⑪ ABS	0 ohne Aufbohrschutz A Seite A •
④ Länge B	32.5 32.5 mm XX 5 mm Schritte •			⑫ Oxyd	N ohne Oxidationsschutz J mit Oxidationsschutz •
⑤ Nockentyp	SR Standard Stellung R SL Standard Stellung L MT Multilock • MS Multilock schmal • FR 1mm gekürzt R • FL 1mm gekürzt L • FN Fremdnocken beiliegend			⑬ Funktion A	0B OmegaBautensystem •

• nicht im System 2500FP möglich

Drehknäufzylinder mit Prioritätsfunktion

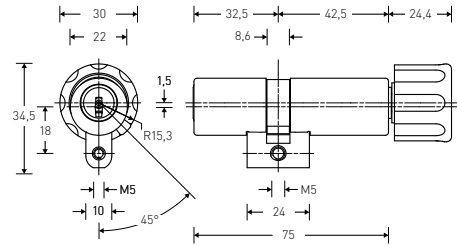

	4000S Ω	3000 Ω	2000S Ω	2000	1000S Ω
Messing mit CrNi Hülse	41.017	31.017	21.017	21.017	11.017
Serie	•	•	•	•	•
Code E	•	•	•		•
Code F	•	•	•		•
Code G	•	•	•		•



Drehknäufzylinder mit Prioritätsfunktion für Wohnbauten, Krankenhäuser, Alters- und Pflegeheime. Dieser Zylinder ist mit einer speziellen Kupplung ausgestattet, welche der äusseren Zylinderseite bzw. dem von der Aussenseite eingestecktem Schlüssel stets Priorität gegenüber der Drehknäufseite einräumt. Prioritätsfunktion auf Schlüssel­seite.

Produkteigenschaften

Material: Messing vernickelt
Drehknäuf: Messing vernickelt
Standardlänge: 32.5/42.5 mm

Lieferumfang

1 Drehknäufzylinder
1 Befestigungsschraube M5 × 75 mm

Drehknäuf auf B Seite

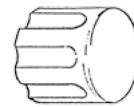

E.050
Standard



E.051



E.052

41.017/32.5/42.5/SR/01/01/0/E050/02/0/J

① ② ③ ④ ⑤ ⑥ ⑦ ⑧ ⑨ ⑩ ⑪ ⑫

① System	1 1000S Ω, 1000S 2 2000, 2000 reg. 2 2000S Ω, 2000S 3 3000 Ω, 3000 4 4000S Ω	⑦ Farbe Hülse B	01 CRNI • 02 vernickelt 03 verchromt matt 04 golddecor • 05 brüniert hell • 07 schwarz • 08 glanz verchromt •	⑩ Farbe Drehknäuf	02 vernickelt 03 verchromt matt 04 golddecor • 05 brüniert hell • 07 schwarz • 08 glanz verchromt •
② Material Zylinder	0 Messing mit CrNi Hülse	⑧ Farbe Rotor	0 Rotorfärbung Standard 04 golddecor 05 brüniert hell 07 schwarz 08 glanz verchromt	⑪ ABS	0 ohne Aufbohrschutz
③ Länge A	32.5 32.5 mm XX 5 mm Schritte •	⑨ Drehknäuf B	E050 30 mm Standard E051 35 mm mit Schlüsselaufnahme E052 2-flügelig	⑫ Oxyd	N ohne Oxidationsschutz J mit Oxidationsschutz •
④ Länge B	42.5 42.5 mm XX 5 mm Schritte •				
⑤ Nockentyp	SR Standard Stellung R				
⑥ Farbe Hülse A	01 CRNI • 02 vernickelt 03 verchromt matt 04 golddecor • 05 brüniert hell • 07 schwarz • 08 glanz verchromt •				

Drehknäufzylinder asymmetrisch

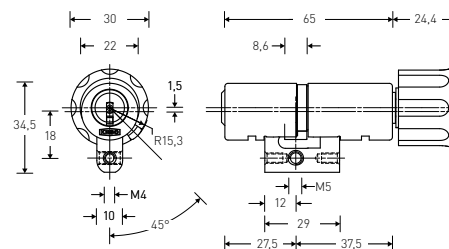
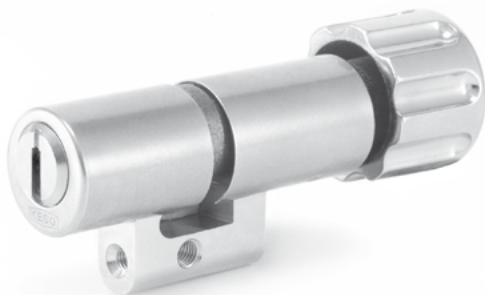

	4000S Ω	3000FP Ω	2000S Ω	2000	1000S Ω	2500FP
Messing mit CrNi Hülse	41.066	31.066	21.066	21.066	11.066	C1.066
Serie	•	•	•	•	•	•
Code E	•	•	•		•	•
Code F	•	•	•		•	•
Code G	•	•	•		•	-

Drehknäufzylinder.

Produkteigenschaften

Material: Messing vernickelt,
Drehknäuf: Messing vernickelt
Standardlänge: 27.5/37.5 mm
Seite B auch in 42.5, 47.5, 52.5 und 57.5 mm
erhältlich
Mit gehärteten Zuhaltungen HRC60

Lieferumfang

1 Drehknäufzylinder
1 Befestigungsschraube M5 × 75 mm

Hinweis

Nicht für alle Einsteckschlösser verwendbar. Für weitere Angaben bitte Schlosshersteller kontaktieren.

Drehknäuf auf B Seite

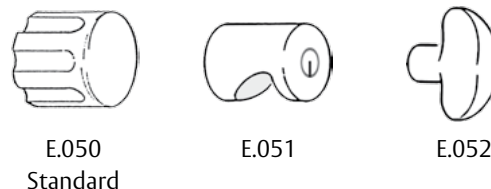

41.066 / 27.5 / 37.5 / SR / 01 / 01 / 0 / E050 / 02 / N / J

① ② ③ ④ ⑤ ⑥ ⑦ ⑧ ⑨ ⑩ ⑪ ⑫

① System	1 1000S Ω, 1000S 2 2000, 2000 reg. 2 2000S Ω, 2000S 3 3000 Ω, 3000 3 3000FP Ω 4 4000S Ω C 2500FP	⑥ Farbe Hülse A	01 CRNI • 02 vernickelt 03 verchromt matt 04 golddecor • 05 brüniert hell • 07 schwarz • 08 glanz verchromt •	⑨ Drehknäuf B	E050 30 mm Standard E051 35 mm mit Schlüsselaufnahme • E052 2-flügelig •
② Material Zylinder	0 Messing mit CrNi Hülse	⑦ Farbe Hülse B	01 CRNI • 02 vernickelt 03 verchromt matt 04 golddecor • 05 brüniert hell • 07 schwarz • 08 glanz verchromt •	⑩ Farbe Drehknäuf	02 vernickelt 03 verchromt matt 04 golddecor • 05 brüniert hell • 07 schwarz • 08 glanz verchromt •
③ Länge A	27.5 27.5 mm	⑧ Farbe Rotor	0 Rotorfärbung Standard 04 golddecor • 05 brüniert hell • 07 schwarz • 08 glanz verchromt •	⑪ ABS	0 ohne Aufbohrschutz
④ Länge B	37.5 37.5 mm XX 5 mm Schritte bis 57.5 mm •			⑫ Oxyd	N ohne Oxidationsschutz J mit Oxidationsschutz •
⑤ Nockentyp	SR Standard Stellung R				• nicht im System 2500FP möglich

Drehknäufzylinder mit Kontaktstift

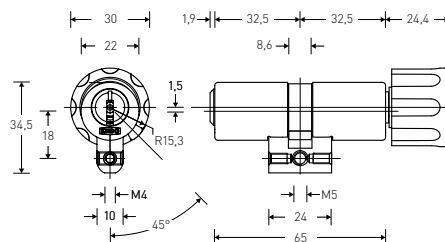
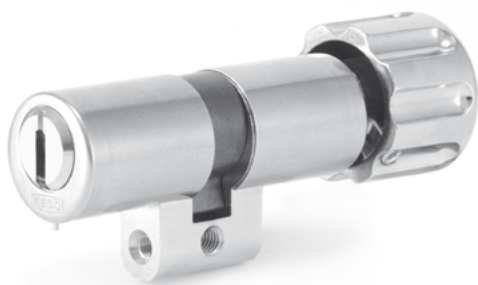

	4000S Ω	3000 Ω	2000S Ω	2000	1000S Ω
Messing mit CrNi Hülse	41.046	31.046	21.046	21.046	11.046
Serie	•	•	•	•	•
Code E	•	•	•		•
Code F	•	•	•		•
Code G	•	•	•		•

Der Drehknäufzylinder mit Kontaktstift eignet sich für Lifte, bei welchen durch das Einstecken des Schlüssels der Kontakt unterbrochen wird und somit der Lift nicht in Bewegung gesetzt werden kann.

Der Einsatz von Kontaktstiftzylindern ist bei bestehenden Anlagen nur bedingt möglich. Machbarkeit vorab klären.

Produkteigenschaften

Material: Messing vernickelt
Drehknäuf: Messing vernickelt
Standardlänge: 32.5/32.5 mm

Lieferumfang

1 Drehknäufzylinder
1 Befestigungsschraube M5 × 75 mm

Drehknäuf auf B Seite



E.050
Standard



E.051



E.052

41.046/32.5/32.5/SR/01/01/0/E050/02/N/J

① ② ③ ④ ⑤ ⑥ ⑦ ⑧ ⑨ ⑩ ⑪ ⑫

① System	1 1000S Ω, 1000S 2 2000, 2000 reg. 2 2000S Ω, 2000S 3 3000 Ω, 3000 4 4000S Ω	⑥ Farbe Hülse A	01 CRNI • 02 vernickelt 03 verchromt matt 04 golddecor • 05 brüniert hell • 07 schwarz • 08 glanz verchromt •	⑨ Drehknäuf B	E050 30 mm Standard E051 35 mm mit Schlüsselaufnahme • E052 2-flügelig •
② Material Zylinder	0 Messing mit CrNi Hülse	⑦ Farbe Hülse B	01 CRNI • 02 vernickelt 03 verchromt matt 04 golddecor • 05 brüniert hell • 07 schwarz • 08 glanz verchromt •	⑩ Farbe Drehknäuf	02 vernickelt 03 verchromt matt 04 golddecor • 05 brüniert hell • 07 schwarz • 08 glanz verchromt •
③ Länge A	32.5 32.5 mm XX 5 mm Schritte •	⑧ Farbe Rotor	0 Rotorfärbung Standard 04 golddecor • 05 brüniert hell • 07 schwarz • 08 glanz verchromt •	⑪ ABS	0 ohne Aufbohrschutz
④ Länge B	32.5 32.5 mm XX 5 mm Schritte •			⑫ Oxyd	N ohne Oxidationsschutz J mit Oxidationsschutz •
⑤ Nockentyp	SR Standard Stellung R SL Standard Stellung L MT Multilock • MS Multilock schmal • FR 1mm gekürzt R • FL 1mm gekürzt L • FN Fremdnocken beiliegend				

Drehknäufzylinder mit Hotelfunktion

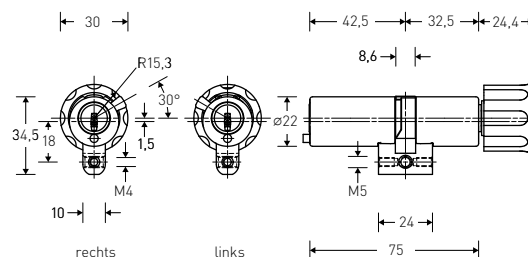

	4000S Ω	3000 Ω	2000S Ω	2000	1000S Ω
Messing mit CrNi Hülse	41.025/10S	31.025/10S	21.025/10S	21.025/10S	11.025/10S
Serie	•	•	•	•	•
Code E	•	•	•		•
Code F	•	•	•		•
Code G	•	•	•		•

Der Drehknäufzylinder mit Hotelfunktion, integrierte Besetztanzeige.

Produkteigenschaften

Material: Messing vernickelt
Drehknäuf: Messing vernickelt
Standardlänge: 42.5/32.5 mm
ohne Aussperrfunktion
Siehe Katalogangaben zur Verwendung von Einsteckschlössern

Die Hotelfunktion kann nur mit Standard Rund- und Trapezschlüssel Metall ausgeführt werden.

Lieferumfang

1 Drehknäufzylinder
1 Befestigungsschraube M5 × 75 mm

Drehknäuf auf B Seite



E.050 Standard E.051 E.052

41.025/42.5/32.5/SR/01/01/0/E050/02/J

① ② ③ ④ ⑤ ⑥ ⑦ ⑧ ⑨ ⑩ ⑪

① System	1 1000S Ω, 1000S 2 2000, 2000 reg. 2 2000S Ω, 2000S 3 3000 Ω, 3000 4 4000S Ω	⑦ Farbe Hülse B	01 CRNI • 02 vernickelt 03 verchromt matt 04 golddecor • 05 brüniert hell • 07 schwarz • 08 glanz verchromt •	⑩ Farbe Drehknäuf	02 vernickelt 03 verchromt matt 04 golddecor • 05 brüniert hell • 07 schwarz • 08 glanz verchromt •
② Material Zylinder	0 Messing mit CrNi Hülse	⑧ Farbe Rotor	0 Rotorfärbung Standard 04 golddecor 05 brüniert hell 07 schwarz 08 glanz verchromt	⑪ Oxyd	N ohne Oxidationsschutz J mit Oxidationsschutz
③ Länge A	42.5 42.5 mm XX 5 mm Schritte	⑨ Drehknäuf B	E050 30 mm Standard E051 35 mm mit Schlüsselaufnahme E052 2-flügelig		
④ Länge B	42.5 42.5 mm XX 5 mm Schritte				
⑤ Nockentyp	SR Standard Stellung R SL Standard Stellung L				
⑥ Farbe Hülse A	01 CRNI • 02 vernickelt 03 verchromt matt 04 golddecor • 05 brüniert hell • 07 schwarz • 08 glanz verchromt •				

Drehknäufzylinder mit Hotelfunktion

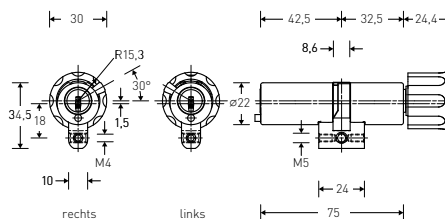
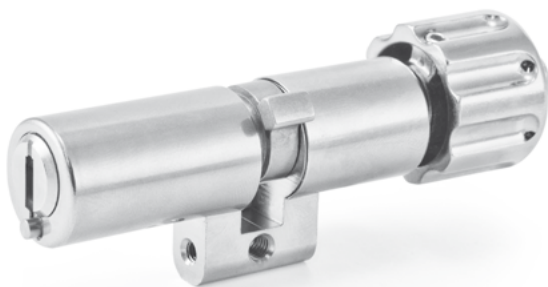

	3000 Ω	2000S Ω	2000	1000S Ω
	31.021/10S	21.021/10S	21.021/10S	11.021/10S
Serie	•	•	•	•
Code E	•	•		•
Code F	•	•		•
Code G	•	•		•

Drehknäufzylinder Hotelfunktion mit Besetztanzeige (Stift) auf der Aussenseite.

Einsetzbar bei Hotelzimmern mit Wechselschlössern.

Produkteigenschaften

Material: Messing matt vernickelt
Standardfärbung: Chrom-Nickel-Stahl
Standardlänge: 42,5 / 32,5 mm
Mit gehärteten Zuhaltungen HRC 60

Die Hotelfunktion kann nur mit Standard Rund- und Trapezschlüssel Metall ausgeführt werden.

Lieferumfang

1 Drehknäufzylinder
1 Befestigungsschraube M5 x 75 mm

Drehknäuf auf B Seite



E.050
Standard



E.051



E.052

11.021/42.5/32.5/XX/01/01/0/E050/02/0/N

① ② ③ ④ ⑤ ⑥ ⑦ ⑧ ⑨ ⑩ ⑪ ⑫

① System	1 1000S Ω, 1000S 2 2000, 2000 reg. 2 2000S Ω, 2000S 3 3000 Ω, 3000	⑦ Farbe Hülse B	01 CRNI • 02 vernickelt 03 verchromt matt 04 golddecor • 05 brüniert hell • 07 schwarz • 08 glanz verchromt •	⑩ Farbe Drehknäuf	02 vernickelt 03 verchromt matt 04 golddecor • 05 brüniert hell • 07 schwarz • 08 glanz verchromt •
② Material Zylinder	0 Messing mit CrNi Hülse	⑧ Farbe Rotor	0 Rotorfärbung Standard 04 golddecor • 05 brüniert hell • 07 schwarz • 08 glanz verchromt •	⑪ ABS	0 ohne Aufbohrschutz
③ Länge A	42.5 42.5 mm XX 5 mm Schritte •	⑨ Drehknäuf B	E050 30 mm Standard E051 35 mm mit Schlüsselaufnahme • E052 2-flüglig •	⑫ Oxyd	N ohne Oxidationsschutz J mit Oxidationsschutz •
⑥ Farbe Hülse A	01 CRNI • 02 vernickelt 03 verchromt matt 04 golddecor • 05 brüniert hell • 07 schwarz • 08 glanz verchromt •				

Drehknäufzylinder mit Vierkant

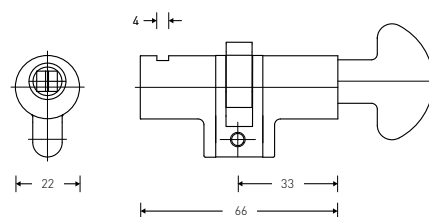
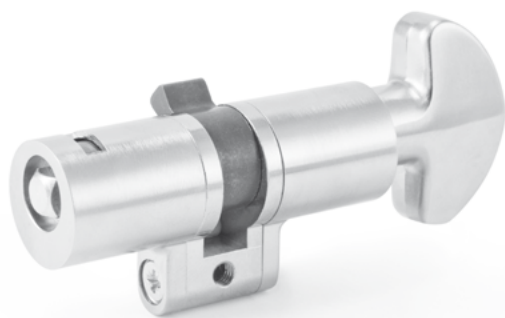

	Produkt
Zink matt vernickelt	11.430.0001
Preis	•

Drehknäufzylinder mit Vierkant 7 × 7 mm und Besetztanzeige.

Produkteigenschaften

- Material: Zink matt vernickelt
- Drehknäuf: Sidra Metall vernickelt
- Standardlänge: 66 mm
- Mit Vierkant 7 × 7 mm
- Mit Besetztanzeige rot/grün
- Ohne Schliessung
- Verlängerung 7 mm ab Grundlänge möglich

Lieferumfang

- 1 Drehknäufzylinder
- 1 Befestigungsschraube M5 × 75 mm

11.430/33.0/33.0/XX

① ② ③ ④ ⑤

① System	- ohne -
② Material Zylinder	4 Zink matt vernickelt
③ Länge A	33 33 mm
④ Länge B	33 33 mm

Drehknaufzylinder MOZYeco

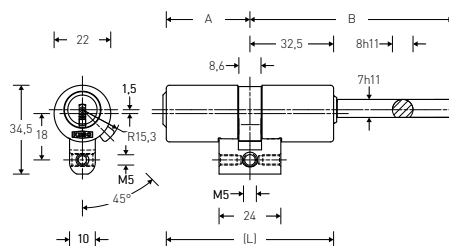
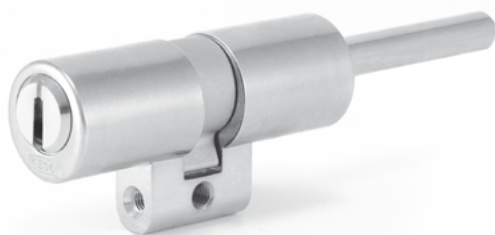

	4000S Ω	3000FP Ω	2000S Ω	2000	1000S Ω
Messing mit CrNi Hülse	41.00D	31.00D	21.00D	21.00D	11.00D
Serie	•	•	•	•	•
Code E	•	•	•		•
Code F	•	•	•		•
Code G	•	•	•		•

Drehknaufzylinder für den Motorzylinder MOZYeco.

Produkteigenschaften

Material: Messing vernickelt
 Drehknauf: Messing vernickelt
 Standard Gesamtlänge (Körper + Espagnolette): 111 mm, Motorzylinder Seite B 32.5 mm (exklusiv Espagnolette 46 mm)
 Steg aus Chrom-Nickel-Stahl

Lieferumfang

1 Drehknaufzylinder
 1 Befestigungsschraube M5 × 75 mm

41.00D/32.5/32.5/SR/01/01/0/MOZY/N/J

① ② ③ ④ ⑤ ⑥ ⑦ ⑧ ⑨ ⑩ ⑪

① System	1 1000S Ω, 1000S 2 2000, 2000 reg. 2 2000S Ω, 2000S 3 3000 Ω, 3000 3 3000FP Ω 4 4000S Ω	⑥ Farbe Hülse A	01 CRNI • 02 vernickelt 03 verchromt matt 04 golddecor • 05 brüniert hell • 07 schwarz • 08 glanz verchromt •	⑩ ABS	0 ohne Aufbohrschutz A Seite A •
② Material Zylinder	0 Messing mit CrNi Hülse	⑦ Farbe Hülse B	01 CRNI • 02 vernickelt 03 verchromt matt 04 golddecor • 05 brüniert hell • 07 schwarz • 08 glanz verchromt •	⑪ Oxyd	N ohne Oxidationsschutz J mit Oxidationsschutz •
③ Länge A	32.5 32.5 mm XX 5 mm Schritte •	⑧ Farbe Rotor	0 Rotorfärbung Standard 04 golddecor • 05 brüniert hell • 07 schwarz • 08 glanz verchromt •		
④ Länge B	32.5 32.5 mm XX 5 mm Schritte •	⑨ Drehknauf B	MOZY vorgerichtet für MOZY		
⑤ Nockentyp	SR Standard Stellung R SL Standard Stellung L FR 1mm gekürzt R • FL 1mm gekürzt L • BL Biffar links •				

Drehknäufzylinder Domino (Baukastensystem)

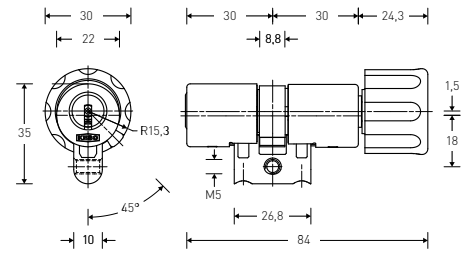
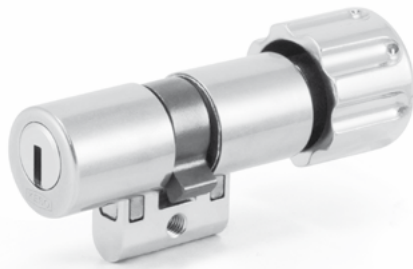

	4000S Ω	2000S Ω
Sidra-Metall mit CrNi Hülse ◊	41.619	21.619
Serie	•	•
Code E	•	•
Code F	•	•
Code G	•	•

VdS

Drehknäufzylinder im modularen Domino Baukastensystem für grösste Flexibilität. Der Zylinder kann vor der Montage passend verlängert werden.

Produkteigenschaften

Material: Sidra-Metall
Standardfärbung: matt vernickelt
Standardlänge: 30/30 mm
Mit gehärteten Zuhaltungen HRC60

Lieferumfang

1 Drehknäufzylinder
1 Befestigungsschraube M5 × 75 mm

Drehknäuf auf B Seite



E.050
Standard

E.051

E.052

41.619/30.0/30.0/SR/01/01/0/E050/02/N/J

① ② ③ ④ ⑤ ⑥ ⑦ ⑧ ⑨ ⑩ ⑪ ⑫

① System	2 2000S Ω, 2000S 4 4000S Ω	⑥ Farbe Hülse A	01 CRNI • 02 vernickelt 03 verchromt matt 04 golddecor • 05 brüniert hell • 07 schwarz • 08 glanz verchromt •	⑨ Drehknäuf B	E050 30 mm Standard E051 35 mm mit Schlüsselaufnahme • E052 2-flügelig •
② Material Zylinder	6 Sidra-Metall mit CrNi Hülse	⑦ Farbe Hülse B	01 CRNI • 02 vernickelt 03 verchromt matt 04 golddecor • 05 brüniert hell • 07 schwarz • 08 glanz verchromt •	⑩ Farbe Drehknäuf	02 vernickelt 03 verchromt matt 04 golddecor • 05 brüniert hell • 07 schwarz • 08 glanz verchromt •
③ Länge A	30 30 mm XX 5 mm Schritte •	⑧ Farbe Rotor	0 Rotorfärbung Standard 04 golddecor • 05 brüniert hell • 07 schwarz • 08 glanz verchromt •	⑪ ABS	0 ohne Aufbohrschutz A Seite A •
④ Länge B	30 30 mm XX 5 mm Schritte •			⑫ Oxyd	N ohne Oxidationsschutz J mit Oxidationsschutz •
⑤ Nockentyp	SR Standard Stellung R SL Standard Stellung L MT Multilock • MS Multilock schmal • FR 1mm gekürzt R • FL 1mm gekürzt L • SP Spider Zahnrad • FN Fremdnocken beiliegend				

Halbzylinder Standard

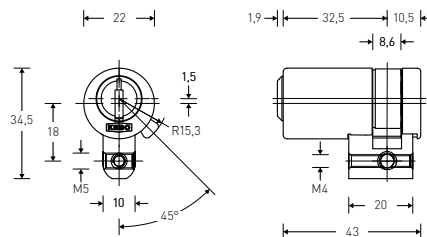

	4000S Ω	3000FP Ω	2000S Ω	2000	1000S Ω	2500FP
Messing mit CrNi Hülse ◊	41.012	31.012	21.012	21.012	11.012	C1.012
Serie	•	•	•	•	•	•
Code E	•	•	•		•	•
Code F	•	•	•		•	•
Code G	•	•	•		•	

KESO Halbzylinder mit standardmässig gehärteten Zuhaltungen HRC60 für Einsteckschlösser und aufgesetzte Schlösser aller Art.

Produkteigenschaften

Material: Messing vernickelt
Standardlänge: 32.5 mm
Standard mit verstellbarem Nocken 8 × 45°
Stulpgewinde durchgehend
Mit gehärteten Zuhaltungen HRC60

Lieferumfang

1 Halbzylinder Test
1 Befestigungsschraube M5 × 75 mm

Hinweis

Dieser Zylinder ist im System 3000 auch als ChangeCode erhältlich.

41.012/32.5/ES/01/0/0/N/XX

① ② ③ ④ ⑤ ⑥ ⑦ ⑧ ⑨

① System	1 1000S Ω, 1000S 2 2000, 2000 reg. 2 2000S Ω, 2000S 3 3000 Ω, 3000 3 3000FP Ω 4 4000S Ω C 2500FP	⑤ Farbe Hülse A	01 CRNI • 02 vernickelt 03 verchromt matt 04 golddecor • 05 brüniert hell • 07 schwarz • 08 glanz verchromt •
② Material Zylinder	0 Messing mit CrNi Hülse	⑥ Farbe Rotor	0 Rotorfärbung Standard 04 golddecor • 05 brüniert hell • 07 schwarz • 08 glanz verchromt •
③ Länge A	32.5 32.5 mm XX 5 mm Schritte •	⑦ ABS	0 ohne Aufbohrschutz A Seite A •
④ Nockentyp	ES verstellb. 8x45° MT Multilock • MS Multilock schmal • SP Spider Zahnrad • FN Fremdnocken beiliegend	⑧ Oxyd	N ohne Oxidationsschutz J mit Oxidationsschutz •
		⑨ Funktion A	0B OmegaBautensystem •

• nicht im System 2500FP möglich

Halbzylinder mit Schliesszwang

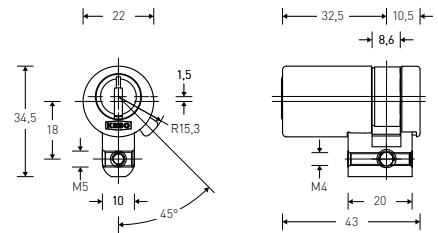

	4000S Ω	3000 Ω	2000S Ω	2000	1000S Ω
Messing mit CrNi Hülse	41.013	31.013	21.013	21.013	11.013
Serie	•	•	•	•	•
Code E	•	•	•		•
Code F	•	•	•		•
Code G	•	•	•		•

Halbzylinder mit Schliesszwang und Nockenbegrenzung.

Produkteigenschaften

Material: Messing vernickelt
Standardlänge: 32.5 mm
Schlüssel nur geschlossen abziehbar

Lieferumfang

1 Halbzylinder
1 Befestigungsschraube M5 × 75 mm

41.013/32.5/SR/01/0/0/N

① ② ③ ④ ⑤ ⑥ ⑦ ⑧

① System	1 1000S Ω, 1000S 2 2000, 2000 reg. 2 2000S Ω, 2000S 3 3000 Ω, 3000 4 4000S Ω	⑥ Farbe Rotor	0 Rotorfärbung Standard 04 golddecor • 05 brüniert hell • 07 schwarz • 08 glanz verchromt •
② Material Zylinder	0 Messing mit CrNi Hülse	⑦ ABS	0 ohne Aufbohrschutz A Seite A •
③ Länge A	32.5 32.5 mm XX 5 mm Schritte •	⑧ Oxyd	N ohne Oxidationsschutz J mit Oxidationsschutz •
④ Nockentyp	SR Standard Stellung R SL Standard Stellung L		
⑤ Farbe Hülse A	01 CRNI • 02 vernickelt 03 verchromt matt 04 golddecor • 05 brüniert hell • 07 schwarz • 08 glanz verchromt •		

Halbzylinder Jumbo

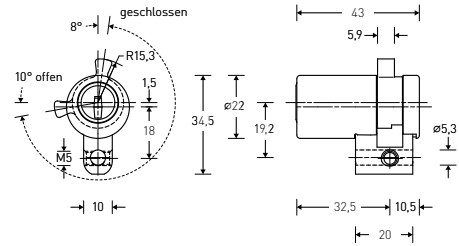

	4000S Ω	3000 Ω	2000S Ω	2000	1000S Ω
Messing mit CrNi Hülse	41.034	31.034	21.034	21.034	11.034
Serie	•	•	•	•	•
Code E	•	•	•		•
Code F	•	•	•		•
Code G	•	•	•		•

Der Halbzylinder „Jumbo“ ist mit Spezialnocken für Kühltürverschlüsse ausgestattet.

Produkteigenschaften

Material: Messing vernickelt
Standardlänge: 32.5 mm
Schlüsseldrehweg 360°
Nockendrehweg 270°

Lieferumfang

1 Halbzylinder
1 Befestigungsschraube M5 × 75 mm

41.034/32.5/00/01/0/0/N

① ② ③ ④ ⑤ ⑥ ⑦ ⑧

① System	1 1000S Ω, 1000S 2 2000, 2000 reg. 2 2000S Ω, 2000S 3 3000 Ω, 3000 4 4000S Ω	⑥ Farbe Rotor	0 Rotorfärbung Standard 04 golddecor • 05 brüniert hell • 07 schwarz • 08 glanz verchromt •
② Material Zylinder	0 Messing mit CrNi Hülse	⑦ ABS	0 ohne Aufbohrschutz
③ Länge A	32.5 32.5 mm XX 5 mm Schritte •	⑧ Oxyd	N ohne Oxidationsschutz J mit Oxidationsschutz •
④ Nockentyp	00 fix, nicht auswählbar		
⑤ Farbe Hülse A	01 CRNI • 02 vernickelt 03 verchromt matt 04 golddecor • 05 brüniert hell • 07 schwarz • 08 glanz verchromt •		

Halbzylinder DOM Garagenverschluss

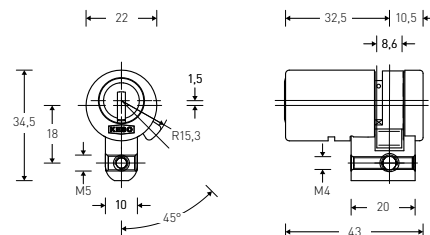

	4000S Ω	3000 Ω	2000S Ω	2000	1000S Ω
Messing mit CrNi Hülse	41.043	31.043	21.043	21.043	11.043
Serie	•	•	•	•	•
Code E	•	•	•		•
Code F	•	•	•		•
Code G	•	•	•		•

Halbzylinder passend für DOM-Garagentürgriffe.

Produkteigenschaften

Material: Messing vernickelt
Standardlänge: 32.5 mm
mit durchgehendem Steggewinde M4
Schlüsseldrehweg 360°
Nockendrehweg 90°
Mit gehärteten Zuhaltungen HRC60

Lieferumfang

1 Halbzylinder
1 Befestigungsschraube M5 × 75 mm

41.043/32.5/00/01/0/0/N

① ② ③ ④ ⑤ ⑥ ⑦ ⑧

① System	1 1000S Ω, 1000S 2 2000, 2000 reg. 2 2000S Ω, 2000S 3 3000 Ω, 3000 4 4000S Ω
② Material Zylinder	0 Messing mit CrNi Hülse
③ Länge A	32.5 32.5 mm
④ Nockentyp	00 fix, nicht auswählbar
⑤ Farbe Hülse A	01 CRNI • 02 vernickelt 03 verchromt matt 04 golddecor • 05 brüniert hell • 07 schwarz • 08 glanz verchromt •

⑥ Farbe Rotor	0 Rotorfärbung Standard 04 golddecor • 05 brüniert hell • 07 schwarz • 08 glanz verchromt •
⑦ ABS	0 ohne Aufbohrschutz A Seite A •
⑧ Oxyd	N ohne Oxidationsschutz J mit Oxidationsschutz •

Halbzylinder mit Kontaktstift

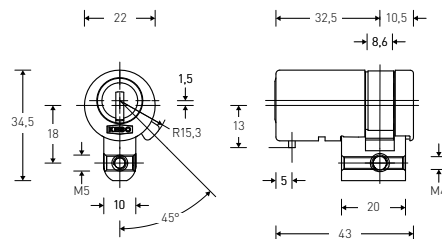

	4000S Ω	3000FP Ω	2000S Ω	2000	1000S Ω
Messing mit CrNi Hülse	41.047	31.047	21.047	21.047	11.047
Serie	•	•	•	•	•
Code E	•	•	•		•
Code F	•	•	•		•
Code G	•	•	•		•

Halbzylinder für Lifttüren mit Kontaktstift. Der Kontaktstift wird bei der Einführung des Schlüssels nach unten vorgeschoben.

Produkteigenschaften

Material: Messing vernickelt
Standardlänge: 32.5 mm
Mit gehärteten Zuhaltungen HRC60

Lieferumfang

1 Halbzylinder
1 Befestigungsschraube M5 × 75 mm

41.047/32.5/ES/01/0/0/N

① ② ③ ④ ⑤ ⑥ ⑦ ⑧

① System	1 1000S Ω, 1000S 2 2000, 2000 reg. 2 2000S Ω, 2000S 3 3000 Ω, 3000 3 3000FP Ω 4 4000S Ω	⑥ Farbe Rotor	0 Rotorfärbung Standard 04 golddecor • 05 brüniert hell • 07 schwarz • 08 glanz verchromt •
② Material Zylinder	0 Messing mit CrNi Hülse	⑦ ABS	0 ohne Aufbohrschutz
③ Länge A	32.5 32.5 mm XX 5 mm Schritte •	⑧ Oxyd	N ohne Oxidationsschutz J mit Oxidationsschutz •
④ Nockentyp	ES verstellb. 8x45° MT Multilock • MS Multilock schmal • FN Fremdnocken beiliegend		
⑤ Farbe Hülse A	01 CRNI • 02 vernickelt 03 verchromt matt 04 golddecor • 05 brüniert hell • 07 schwarz • 08 glanz verchromt •		

Halbzylinder MOZYeco

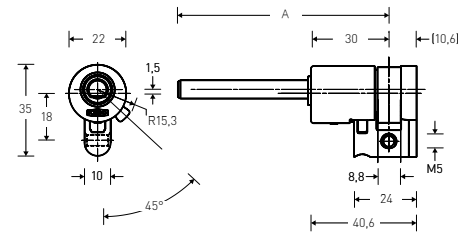
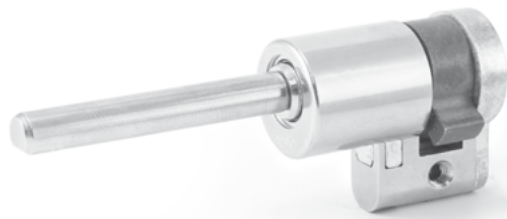

Produkt	11.603
Messing mit CrNi Hülse	
Preis	•

Halbzylinder für das Motorschloss MOZYeco

Produkteigenschaften

Material: Messing vernickelt
Gesamtlänge (Körper + Espagnolette): 81 mm
Motorzylinder Seite A 30 mm
(exkl. Espagnolette 51 mm)
Steg aus Chrom-Nickel-Stahl

Lieferumfang

1 Halbzylinder
1 Befestigungsschraube M5 × 75 mm

11.603/30.0/SR/03/0/N

① ② ③ ④ ⑤ ⑥ ⑦

① System	- ohne -
② Material Zylinder	0 Messing mit CrNi Hülse
③ Länge A	30 30 mm XX 5 mm Schritte •
④ Nockentyp	SR Standard Stellung R SL Standard Stellung L
⑤ Farbe Hülse A	03 verchromt matt
⑥ ABS	0 ohne Aufbohrschutz
⑦ Oxyd	N ohne Oxidationsschutz

Halbzylinder Domino (Baukastensystem)

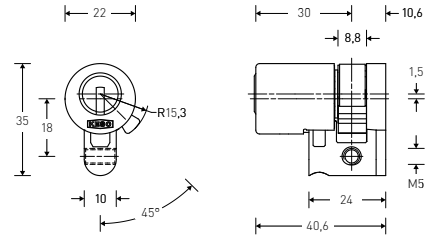

	4000S Ω	2000S Ω
Sidra-Metall mit CrNi Hülse ◊	41.614	21.614
Serie	•	•
Code E	•	•
Code F	•	•
Code G	•	•



Der Domino Halbzylinder ist individuell verlängerbar durch das modulare KESO Baukastensystem.

Produkteigenschaften

Material: Sidra-Metall
Standardfärbung: matt vernickelt
Standardlänge: 30/10 mm
Mit gehärteten Zuhaltungen HRC60

Lieferumfang

1 Halbzylinder
1 Befestigungsschraube M5 × 75 mm

21.614/30.0/ES/01/0/0/N

① ② ③ ④ ⑤ ⑥ ⑦ ⑧

① System	2 2000S Ω, 2000S 4 4000S Ω	⑥ Farbe Rotor	0 Rotorfärbung Standard 04 golddecor • 05 brüniert hell • 07 schwarz • 08 glanz verchromt •
② Material Zylinder	6 Sidra-Metall mit CrNi Hülse	⑦ ABS	0 ohne Aufbohrschutz A Seite A •
③ Länge A	30 30 mm XX 5 mm Schritte •	⑧ Oxyd	N ohne Oxidationsschutz J mit Oxidationsschutz •
④ Nockentyp	ES verstellb. 8x45° MT Multilock • MS Multilock schmal • SP Spider Zahnrad • FN Fremdnocken beiliegend		
⑤ Farbe Hülse A	01 CRNI • 02 vernickelt 03 verchromt matt 04 golddecor • 05 brüniert hell • 07 schwarz • 08 glanz verchromt •		

Halbzylinder mit Drehknauf

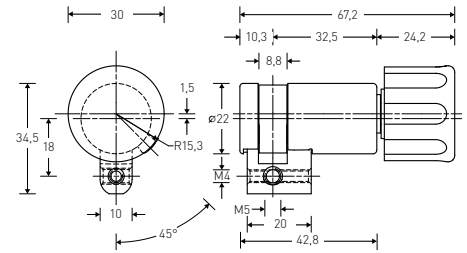

Produkt

11.018

Preis

•

Halbzylinder mit Drehknauf.

Produkteigenschaften

Material: Messing matt vernickelt
Standardlänge: 32,5 mm
Ohne Schliessung

Lieferumfang

1 Halbzylinder mit Drehknauf
1 Befestigungsschraube
M5 x 75 mm

Drehknauf auf B Seite



E.050
Standard



E.051



E.052

11.018/32.5/SR/01/E050/02/0/N

① ② ③ ④ ⑤ ⑥ ⑦ ⑧ ⑨

① System	– ohne –
② Material Zylinder	0 Messing mit CrNi Hülse
③ Länge A	32.5 32.5 mm XX 5 mm Schritte •
④ Nockentyp	SR Standard Stellung R SL Standard Stellung L MT Multilock • MS Multilock schmal • FR 1mm gekürzt R • FL 1mm gekürzt L • FN Fremdnocken beliegend
⑤ Farbe Hülse A	01 CRNI • 02 vernickelt 03 verchromt matt 04 golddecor • 05 brüniert hell • 07 schwarz • 08 glanz verchromt •

⑥ Drehknauf B	E050 30 mm Standard E051 35 mm mit Schlüsselaufnahme • E052 2-flügelig •
⑦ Farbe Drehknauf	02 vernickelt 03 verchromt matt 04 golddecor • 05 brüniert hell • 07 schwarz • 08 glanz verchromt •
⑧ ABS	0 ohne Aufbohrschutz

Zylinderhälfte Domino

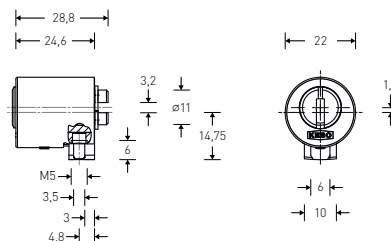

	4000S Ω	2000S Ω
Sidra-Metall	41.648	21.648
Serie	•	•
Code E	•	•
Code F	•	•
Code G	•	•

Die Domino-Zylinderhälfte ist individuell einsetzbar für verschiedene Domino-Zylindertypen.

Produkteigenschaften

Material: Sidra-Metall
Standardfärbung: matt-vernickelt
Standardlänge: 25 mm
Mit gehärteten Zuhaltungen HRC 60

Lieferumfang

1 Zylinderhälfte
1 Befestigungsschraube M5 x 75 mm

41.648/25.0/0/01/0/0/N

① ② ③ ④ ⑤ ⑥ ⑦ ⑧

① System	2 2000S Ω, 2000S 4 4000S Ω	⑧ Oxyd	N ohne Oxidationsschutz J mit Oxidationsschutz
② Material Zylinder	6 Sidra-Metall mit CrNi Hülse		
③ Länge A	25 25 mm		
④ Nockentyp	0N ohne Nocken		
⑤ Farbe Hülse A	01 CRNI • 02 vernickelt 03 verchromt matt 04 golddecor • 05 brüniert hell • 07 schwarz • 08 glanz verchromt •		
⑥ Farbe Rotor	0 Rotorfärbung Standard 04 golddecor • 05 brüniert hell • 07 schwarz • 08 glanz verchromt •		
⑦ ABS	0 ohne Aufbohrschutz A Seite A •		

Schliesszylinder EU-Profil

3

Doppelzylinder EU-Profil	53–64
Kurzzyylinder	65
Drehknopfzylinder EU-Profil	66–75
Halbzylinder EU-Profil	76–86
Zylinderhälften EU-Profil	87–88

Hinweise zu Schliesszylindern EU Profil

Verlängerungen:
Schliesszylinder
EU-Profil und Domino

← A	B →
30 mm	30 mm
35 mm	35 mm
40 mm	40 mm
45 mm	45 mm
50 mm	50 mm
55 mm	55 mm
60 mm	60 mm
65 mm	65 mm
70 mm	70 mm
75 mm	75 mm
80 mm	80 mm
85 mm	85 mm
90 mm	90 mm
95 mm	95 mm

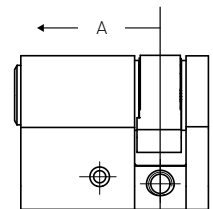
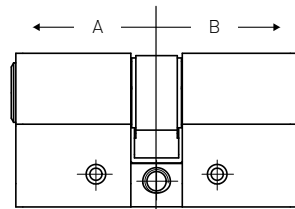
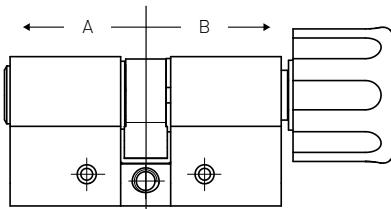

Je nach Zylindertyp sind nicht alle Längen verfügbar.



Längen über 95 mm auf Anfrage.



Seite A ist die Aussenseite (Sonderfunktions-Seite, z.B. Prioritätsfunktion, ABS).

Zylindernocken (aus Sicht Seite A)

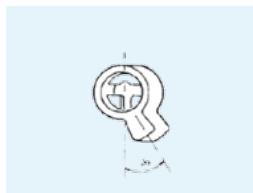

SR Standardnocken rechts

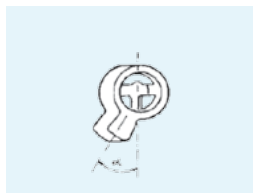

SL Standardnocken links

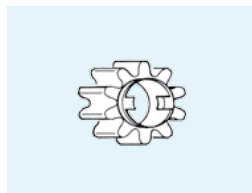

MT Multilocknocken
MS Multilocknocken schmal

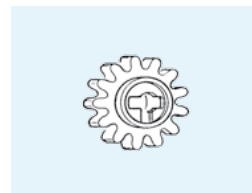

SP Spidernocken



BR Biffarnocken rechts



BL Biffarnocken links

Drehknopfzylinder

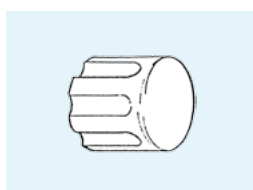

E050 30mm Standard

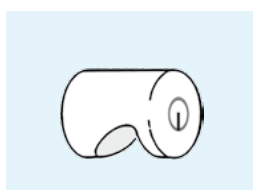

E051 35 mm mit
Schlüsselaufnahme

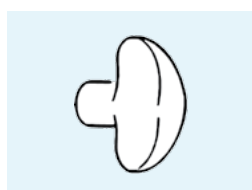

E052 2-flügelig

Doppelzylinder Standard

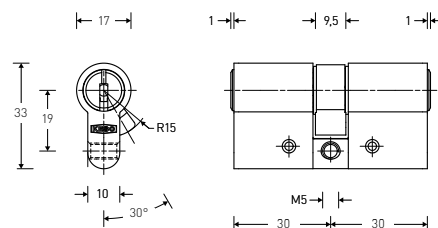

	4000S Ω	2000S Ω	2000
Chrom-Nickel-Stahl	41.215	21.215	
Serie	•	•	
Code E	•	•	
Code F	•	•	
Code G	•	•	
Sidra-Metall	41.415	21.415	21.415
Serie	•	•	•
Code E	•	•	
Code F	•	•	
Code G	•	•	

VdS

Standard Doppelzylinder im Euro-Profil für Einsteckschlösser und aufgesetzte Schlösser aller Art.

Produkteigenschaften

Material: Chrom-Nickel-Stahl oder Sidra-Metall
Standardlänge: 30/30 mm
Steg aus Chrom-Nickel-Stahl

Lieferumfang

1 Doppelzylinder
1 Befestigungsschraube M5 × 75 mm

41.215/30.0/30.0/SR/01/01/0/0/N/XX/XX

① ② ③ ④ ⑤ ⑥ ⑦ ⑧ ⑨ ⑩ ⑪ ⑫

① System	2 2000, 2000 reg. 2 2000S Ω, 2000S 4 4000S Ω	⑥ Farbe Hülse A	01 CRNI 02 vernickelt 03 verchromt matt 04 golddecor 05 brüniert hell 07 schwarz 08 glanz verchromt	⑨ ABS	0 ohne Aufbohrschutz A Seite A
② Material Zylinder	2 Chrom-Nickel-Stahl 4 Sidra-Metall 9 Chrom-Nickel-Stahl / Sidra-Metall	⑦ Farbe Hülse B	01 CRNI 02 vernickelt 03 verchromt matt 04 golddecor 05 brüniert hell 07 schwarz 08 glanz verchromt	⑩ Oxyd	N ohne Oxidationsschutz J mit Oxidationsschutz
③ Länge A	30 30 mm XX 5 mm Schritte	⑧ Farbe Rotor	0 Rotorfärbung Standard 04 golddecor 05 brüniert hell 07 schwarz 08 glanz verchromt	⑪ Funktion A	0B OmegaBautensystem
④ Länge B	30 30 mm XX 5 mm Schritte			⑫ Funktion B	0B OmegaBautensystem
⑤ Nockentyp	SR Standard Stellung R SL Standard Stellung L MT Multilock MS Multilock schmal SP Spider Zahnrad BR Biffar rechts BL Biffar links FN Fremdnocken beiliegend				

Doppelzylinder

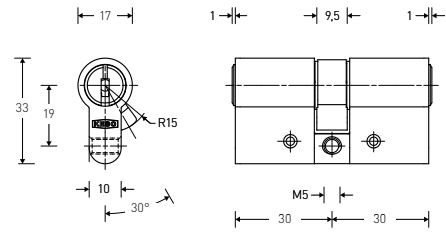

	2500FP
Sidra-Metall	C1.715
Serie	•
Code E	•
Code F	•



Doppelzylinder im Euro-Profil für den Wohnungsbau.

Produkteigenschaften

Material: Sidra-Metall vernickelt
Standardlänge: 30/30 mm
Schalensteg (3-teilig), Material Stahl/Sidra-Metall
Mit gehärteten Zuholdungen HRC60

Lieferumfang

1 Doppelzylinder
1 Befestigungsschraube M5 × 85 mm

C1.715/30.0/30.0/SR/02/02/0/0/N

① ② ③ ④ ⑤ ⑥ ⑦ ⑧ ⑨ ⑩

① System	C 2500FP	⑦ Farbe Hülse	02 vernickelt
② Material Zylinder	7 Sidra-Metall vernickelt	B	
③ Länge A	30 30 mm XX 5 mm Schritte	⑧ Farbe Rotor	0 Rotorfärbung Standard
④ Länge B	30 30 mm XX 5 mm Schritte	⑨ ABS	0 ohne Aufbohrschutz
⑤ Nockentyp	SR Standard Stellung R SL Standard Stellung L BR Biffar rechts BL Biffar links FN Fremdnocken beiliegend	⑩ Oxyd	N ohne Oxidationsschutz
⑥ Farbe Hülse A	02 vernickelt		

Doppelzylinder mit Prioritätsfunktion

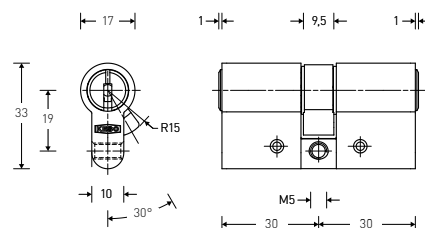

	4000S Ω	2000S Ω	2000
Chrom-Nickel-Stahl	41.216	21.216	
Serie	•	•	
Code E	•	•	
Code F	•	•	
Code G	•	•	
Sidra-Metall	41.416	21.416	21.416
Serie	•	•	•
Code E	•	•	
Code F	•	•	
Code G	•	•	



Für Wohnbauten, Krankenhäuser, Alters- und Senioren-Residenzen.

Dieser Zylinder ist mit einer speziellen Kupplung ausgestattet, welche der äusseren Zylinderseite bzw. dem von der Aussenseite eingesteckten Schlüssel stets Priorität gewährt.

Wenn auf der Innenseite ein Schlüssel steckt, ist der Zutritt von der Aussenseite trotzdem gewährleistet.

Produkteigenschaften

Material: Chrom-Nickel-Stahl oder Sidra-Metall
Standardlänge: 30/30 mm
Steg aus Chrom-Nickel-Stahl
Der _1.916 hat eine Chrom-Nickel-Stahl Aussenseite und eine Sidra-Metall Innenseite

Lieferumfang

1 Doppelzylinder
1 Befestigungsschraube M5 × 75 mm

41.216/30.0/30.0/SR/01/01/0/0/N/XX/XX

① ② ③ ④ ⑤ ⑥ ⑦ ⑧ ⑨ ⑩ ⑪ ⑫

① System	2 2000, 2000 reg. 2 2000S Ω, 2000S 4 4000S Ω	⑥ Farbe Hülse A	01 CRNI 02 vernickelt 03 verchromt matt 04 golddecor 05 brüniert hell 07 schwarz 08 glanz verchromt	⑨ ABS	0 ohne Aufbohrschutz A Seite A
② Material Zylinder	2 Chrom-Nickel-Stahl 4 Sidra-Metall 9 Chrom-Nickel-Stahl / Sidra-Metall	⑦ Farbe Hülse B	01 CRNI 02 vernickelt 03 verchromt matt 04 golddecor 05 brüniert hell 07 schwarz 08 glanz verchromt	⑩ Oxyd	N ohne Oxidationsschutz J mit Oxidationsschutz
③ Länge A	30 30 mm XX 5 mm Schritte	⑧ Farbe Rotor	0 Rotorfärbung Standard 04 golddecor 05 brüniert hell 07 schwarz 08 glanz verchromt	⑪ Funktion A	0B OmegaBautensystem
④ Länge B	30 30 mm XX 5 mm Schritte			⑫ Funktion B	0B OmegaBautensystem
⑤ Nockentyp	SR Standard Stellung R SL Standard Stellung L MT Multilock MS Multilock schmal SP Spider Zahnrad BR Biffar rechts BL Biffar links FN Fremdnocken beiliegend				

Doppelzylinder mit Prioritätsfunktion

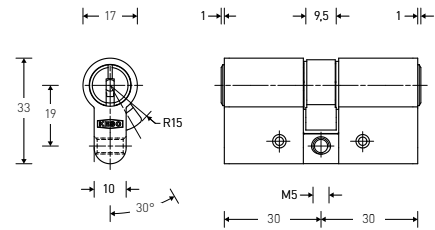

2500FP

Sidra-Metall

C1.716

Serie	•
Code E	•
Code F	•



Euro-Profil Doppelzylinder für Wohnbauten, Krankenhäuser, Alters- und Senioren-Residenzen. Dieser Zylinder ist mit einer speziellen Kupplung ausgestattet, welche der äusseren Zylinderseite bzw. dem von der Aussenseite eingesteckten Schlüssel stets Priorität gewährt.

Wenn auf der Innenseite ein Schlüssel steckt, ist der Zutritt von der Aussenseite trotzdem gewährleistet.

Produkteigenschaften

Material: Sidra-Metall vernickelt
Standardlänge: 30/30 mm
Schalensteg (3-teilig), Material Stahl / Sidra-Metall
Länge bis max. 50/50 mm

Lieferumfang

1 Doppelzylinder
1 Befestigungsschraube M5 × 85 mm

C1.716/30.0/30.0/SR/02/02/0/0/N

① ② ③ ④ ⑤ ⑥ ⑦ ⑧ ⑨ ⑩

① System	C 2500FP	⑨ ABS	0 ohne Aufbohrschutz
② Material Zylinder	7 Sidra-Metall vernickelt	⑩ Oxyd	N ohne Oxidationsschutz
③ Länge A	30 30 mm XX 5 mm Schritte •		
④ Länge B	30 30 mm XX 5 mm Schritte •		
⑤ Nockentyp	SR Standard Stellung R SL Standard Stellung L BR Biffar rechts • BL Biffar links • FN Fremdnocken beiliegend		
⑥ Farbe Hülse A	02 vernickelt		
⑦ Farbe Hülse B	02 vernickelt		
⑧ Farbe Rotor	0 Rotorfärbung Standard		

Doppelzylinder asymmetrisch

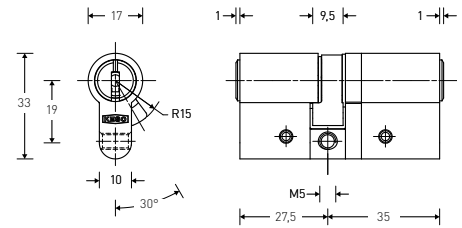

	4000S Ω	2000S Ω
Sidra-Metall	41.465	21.465
Serie	•	•
Code E	•	•
Code F	•	•
Code G	•	•

VdS

Asymmetrischer Doppelzylinder im Euro-Profil für Einsteckschlösser und aufgesetzte Schlösser aller Art

Produkteigenschaften

Material: Sidra-Metall verchromt
Standardlänge: 27.5/35 mm

Lieferumfang

1 Doppelzylinder
1 Befestigungsschraube M5 × 75 mm

41.465 / 27.5 / 35.0 / SR / 03 / 03 / 0 / 0 / N

① ② ③ ④ ⑤ ⑥ ⑦ ⑧ ⑨ ⑩

① System	2 2000S Ω, 2000S 4 4000S Ω	⑦ Farbe Hülse B	02 vernickelt 03 verchromt matt 04 golddecor • 05 brüniert hell • 07 schwarz • 08 glanz verchromt •
② Material Zylinder	4 Sidra-Metall	⑧ Farbe Rotor	0 Rotorfärbung Standard 04 golddecor • 05 brüniert hell • 07 schwarz • 08 glanz verchromt •
③ Länge A	27.5 27.5 mm	⑨ ABS	0 ohne Aufbohrschutz A Seite A •
④ Länge B	35 35 mm XX 5 mm Schritte •	⑩ Oxyd	N ohne Oxidationsschutz J mit Oxidationsschutz •
⑤ Nockentyp	SR Standard Stellung R SL Standard Stellung L		
⑥ Farbe Hülse A	02 vernickelt 03 verchromt matt • 04 golddecor • 05 brüniert hell • 07 schwarz • 08 glanz verchromt •		

Doppelzylinder asymmetrisch

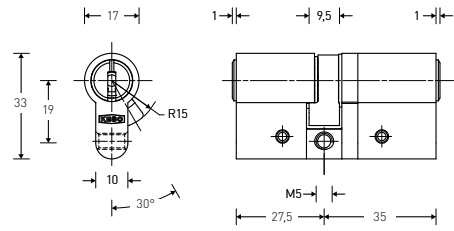

2500FP

Sidra-Metall

C1.765

Serie

•

Code E

•

Code F

•

VdS

Doppelzylinder asymmetrisch für den Wohnungsbau.

Produkteigenschaften

Material: Sidra-Metall vernickelt
Standardlänge: 27,5/35 mm
Mit gehärteten Zuholdungen HRC60

Lieferumfang

1 Doppelzylinder
1 Befestigungsschraube M5 × 85 mm

C1.765/27.5/35.0/SR/02/02/0/0/N

① ② ③ ④ ⑤ ⑥ ⑦ ⑧ ⑨ ⑩

① System	C 2500FP	⑧ Farbe Rotor	0 Rotorfärbung Standard
② Material Zylinder	7 Sidra-Metall vernickelt	⑨ ABS	0 ohne Aufbohrschutz
③ Länge A	27.5 27.5 mm XX 5 mm Schritte	⑩ Oxyd	N ohne Oxidationsschutz
④ Länge B	35 35 mm XX 5 mm Schritte		
⑤ Nockentyp	SR Standard Stellung R SL Standard Stellung L		
⑥ Farbe Hülse A	02 vernickelt		
⑦ Farbe Hülse B	02 vernickelt		

Doppelzylinder mit Freilaufnocken

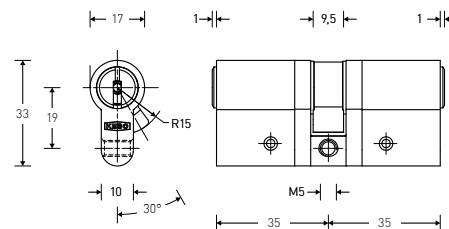

	4000S Ω	2000S Ω
Chrom-Nickel-Stahl	41.20W	21.20W
Serie	•	•
Code E	•	•
Code F	•	•
Code G	•	•
Sidra-Metall	41.40W	21.40W
Serie	•	•
Code E	•	•
Code F	•	•
Code G	•	•

VdS

Doppelzylinder mit Freilaufnocken 360° für spezielle Anti-Panik-Schlösser, bei denen mit dem Drücker auch bei geschlossenem Zylinder die Falle und der Schlossriegel betätigt werden kann und dabei der Nocken mitdreht. Mitnehmerstellung ist nicht definiert, der Mitnehmer kann frei drehen, wenn kein Schlüssel steckt. Mit dem Einstecken des Schlüssels wird der Mitnehmer eingekuppelt.

Produkteigenschaften

Material: Chrom-Nickel-Stahl oder Sidra-Metall
Standardfärbung: Chrom-Nickel-Stahl
Standardlänge: 35/35 mm
Mit gehärteten Zuhaltungen HRC60

Lieferumfang

1 Doppelzylinder
1 Befestigungsschraube M5 × 75 mm

41.20W/35.0/35.0/SR/01/01/0/0/N

① ② ③ ④ ⑤ ⑥ ⑦ ⑧ ⑨ ⑩

① System	2 2000S Ω, 2000S 4 4000S Ω	⑦ Farbe Hülse B	01 CRNI 02 vernickelt 03 verchromt matt 04 golddecor 05 brüniert hell 07 schwarz 08 glanz verchromt
② Material Zylinder	2 Chrom-Nickel-Stahl 4 Sidra-Metall	⑧ Farbe Rotor	0 Rotorfärbung Standard 04 golddecor 05 brüniert hell 07 schwarz 08 glanz verchromt
③ Länge A	35 35 mm XX 5 mm Schritte	⑨ ABS	0 ohne Aufbohrschutz J mit Aufbohrschutz
④ Länge B	35 35 mm XX 5 mm Schritte	⑩ Oxyd	N ohne Oxidationsschutz J mit Oxidationsschutz
⑤ Nockentyp	SR Standard Stellung R SL Standard Stellung L		
⑥ Farbe Hülse A	01 CRNI 02 vernickelt 03 verchromt matt 04 golddecor 05 brüniert hell 07 schwarz 08 glanz verchromt		

Doppelzylinder mit Ziehschutz

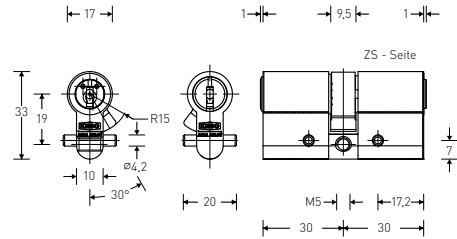

	4000S Ω	2000S Ω
Chrom-Nickel-Stahl	41.228	21.228
Serie	•	•
Code E	•	•
Code F	•	•
Code G	•	•



Doppelzylinder im Euro-Profil mit Ziehschutzrotor und hochwertigem Aufbohrschutz in Hülse und Rotor

Produkteigenschaften

Material: Chrom-Nickel-Stahl
Standardlänge: 30/30 mm
Steg aus Chrom-Nickel-Stahl
Verankerung am Langschild
Mit gehärteten Zuhaltungen HRC60
Ziehschutz
Aufbohrschutz

Lieferumfang

1 Doppelzylinder
1 Befestigungsschraube M5 × 75 mm

41.228/30.0/30.0/SR/01/01/0/A/N

① ② ③ ④ ⑤ ⑥ ⑦ ⑧ ⑨ ⑩

① System	2 2000S Ω, 2000S 4 4000S Ω	⑥ Farbe Hülse A	01 CRNI 02 vernickelt 03 verchromt matt 04 golddecor 05 brüniert hell 07 schwarz 08 glanz verchromt	⑨ ABS	B Seite B
② Material Zylinder	2 Chrom-Nickel-Stahl 9 Chrom-Nickel-Stahl / Sidra-Metall	⑦ Farbe Hülse B	01 CRNI 02 vernickelt 03 verchromt matt 04 golddecor 05 brüniert hell 07 schwarz 08 glanz verchromt	⑩ Oxyd	N ohne Oxidationsschutz J mit Oxidationsschutz
③ Länge A	30 30 mm XX 5 mm Schritte	⑧ Farbe Rotor	0 Rotorfärbung Standard 04 golddecor 05 brüniert hell 07 schwarz 08 glanz verchromt		
④ Länge B	30 30 mm XX 5 mm Schritte				
⑤ Nockentyp	SR Standard Stellung R SL Standard Stellung L MT Multilock MS Multilock schmal SP Spider Zahnrad BR Biffar rechts BL Biffar links FN Fremdnocken beiliegend				

Doppelzylinder Ziehschutz mit Freilaufnocken

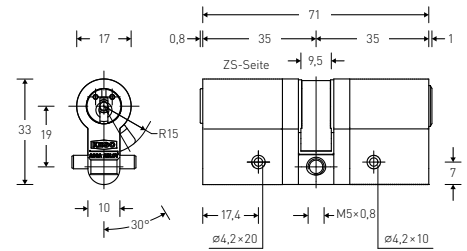

	4000S Ω	2000S Ω
Chrom-Nickel-Stahl	41.20X	21.20X
Serie	•	•
Code E	•	•
Code F	•	•
Code G	•	•



Doppelzylinder im Euro-Profil mit Ziehschutz und Freilaufnocken 360° für spezielle Antipanik-Schlösser, bei denen mit dem Drücker auch bei geschlossenem Zylinder die Falle und der Schlossriegel betätigt werden kann.

Mit Ziehschutzrotor und hochwertigem Aufbohrschutz in Hülse und Rotor inkl. Verankerung am Langschild.

Produkteigenschaften

Material: Chrom-Nickel-Stahl
Standardlänge: 35/35 mm
Mit gehärteten Zuhaltungen HRC60
Ziehschutz
Aufbohrschutz

Lieferumfang

1 Doppelzylinder
1 Befestigungsschraube M5 × 75 mm

41.20X/35.0/35.0/SR/01/01/0/0/N

① ② ③ ④ ⑤ ⑥ ⑦ ⑧ ⑨ ⑩

① System	2 2000S Ω, 2000S 4 4000S Ω	⑦ Farbe Hülse B	01 CRNI 02 vernickelt 03 verchromt matt 04 golddecor 05 brüniert hell 07 schwarz 08 glanz verchromt
② Material Zylinder	2 Chrom-Nickel-Stahl 9 Chrom-Nickel-Stahl / Sidra-Metall	⑧ Farbe Rotor	0 Rotorfärbung Standard 04 golddecor 05 brüniert hell 07 schwarz 08 glanz verchromt
③ Länge A	35 35 mm XX 5 mm Schritte	⑨ ABS	0 ohne Aufbohrschutz A Seite A
④ Länge B	35 35 mm XX 5 mm Schritte	⑩ Oxyd	N ohne Oxidationsschutz J mit Oxidationsschutz
⑤ Nockentyp	SR Standard Stellung R SL Standard Stellung L		
⑥ Farbe Hülse A	01 CRNI 02 vernickelt 03 verchromt matt 04 golddecor 05 brüniert hell 07 schwarz 08 glanz verchromt		

Doppelzylinder mit Duplofunktion

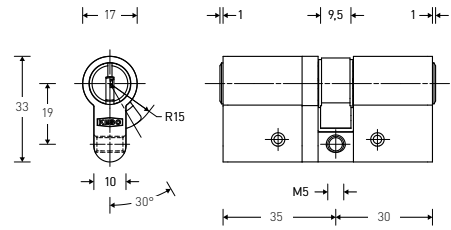

	4000S Ω	2000S Ω
Chrom-Nickel-Stahl	41.229	21.229
Serie	•	•
Code E	•	•
Code F	•	•
Code G	•	•
Sidra-Metall	41.429	21.429
Serie	•	•
Code E	•	•
Code F	•	•
Code G	•	•

VdS

Doppelzylinder mit doppelter Sperrfunktion: Mit dem Normalschlüssel kann der Wechsel betätigt werden und mit dem Duplo-Schlüssel wird der Wechsel sowie der Riegel betätigt, Aussperrfunktion.

Sperrfunktion für Personaleingänge etc. Bitte bei Schliessanlagen-Bestellung angeben, dass dies eine Duplo-Anlage ist bzw. Duplo-Zylinder in dieser Anlage enthalten sind.

Produkteigenschaften

Material: Chrom-Nickel-Stahl oder Sidra-Metall
Standardfärbung: Chrom-Nickel-Stahl oder Sidra-Metall

Standardlänge:

Duplo Einseitig 35.0/30.0 mm

Duplo Beidseitig 35.0/35.0

Mit gehärteten Zuholdungen HRC60

Lieferumfang

1 Doppelzylinder

1 Befestigungsschraube M5 × 75 mm

41.229/35.0/30.0/SR/01/01/0/0/N/DU/DU

① ② ③ ④ ⑤ ⑥ ⑦ ⑧ ⑨ ⑩ ⑪ ⑫

① System	2 2000S Ω, 2000S 4 4000S Ω	⑦ Farbe Hülse B	01 CRNI 02 vernickelt 03 verchromt matt 04 golddecor 05 brüniert hell 07 schwarz 08 glanz verchromt
② Material Zylinder	2 Chrom-Nickel-Stahl 4 Sidra-Metall	⑧ Farbe Rotor	0 Rotorfärbung Standard 04 golddecor 05 brüniert hell 07 schwarz 08 glanz verchromt
③ Länge A	30 30 mm XX 5 mm Schritte	⑨ ABS	0 ohne Aufbohrschutz
④ Länge B	30 30 mm XX 5 mm Schritte	⑩ Oxyd	N ohne Oxidationsschutz J mit Oxidationsschutz
⑤ Nockentyp	SR Standard Stellung R SL Standard Stellung L	⑪ Funktion A	DU Duplo OD OmegaDuplo
⑥ Farbe Hülse A	02 vernickelt 03 verchromt matt 04 golddecor 05 brüniert hell 07 schwarz 08 glanz verchromt	⑫ Funktion B	DU Duplo OD OmegaDuplo

Funktionen

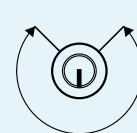

270°
Funktion
Normalschlüssel

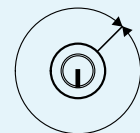

360°
Funktion
Duploschlüssel

Doppelzylinder einseitig blind

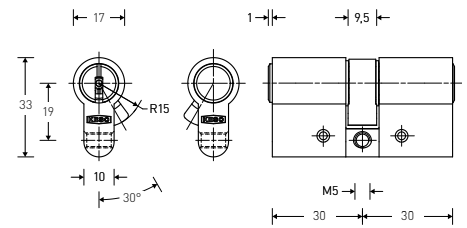

	4000S Ω	2000S Ω
Chrom-Nickel-Stahl	41.241	21.241
Serie	•	•
Code E	•	•
Code F	•	•
Code G	•	•
Sidra-Metall	41.441	21.441
Serie	•	•
Code E	•	•
Code F	•	•
Code G	•	•



Doppelzylinder im Euro-Profil, einseitig ohne Schliessung

Produkteigenschaften

Material: Chrom-Nickel-Stahl oder Sidra-Metall
Standardlänge: 30/30 mm
Mit gehärteten Zuhaltungen HRC60

Lieferumfang

1 Doppelzylinder
1 Befestigungsschraube M5 × 75 mm

41.241/30.0/30.0/SR/01/01/0/0/N

① ② ③ ④ ⑤ ⑥ ⑦ ⑧ ⑨ ⑩

① System	2 2000S Ω, 2000S 4 4000S Ω	⑥ Farbe Hülse A	01 CRNI 02 vernickelt 03 verchromt matt 04 golddecor 05 brüniert hell 07 schwarz 08 glanz verchromt	⑨ ABS	0 ohne Aufbohrschutz A Seite A
② Material Zylinder	2 Chrom-Nickel-Stahl 4 Sidra-Metall 9 Chrom-Nickel-Stahl / Sidra-Metall	⑦ Farbe Hülse B	01 CRNI 02 vernickelt 03 verchromt matt 04 golddecor 05 brüniert hell 07 schwarz 08 glanz verchromt	⑩ Oxyd	N ohne Oxidationsschutz J mit Oxidationsschutz
③ Länge A	30 30 mm XX 5 mm Schritte	⑧ Farbe Rotor	0 Rotorfärbung Standard 04 golddecor 05 brüniert hell 07 schwarz 08 glanz verchromt		
④ Länge B	30 30 mm XX 5 mm Schritte				
⑤ Nockentyp	SR Standard Stellung R SL Standard Stellung L MT Multilock MS Multilock schmal SP Spider Zahnrad BR Biffar rechts BL Biffar links FN Fremdnocken beiliegend				

Doppelzylinder beidseitig blind

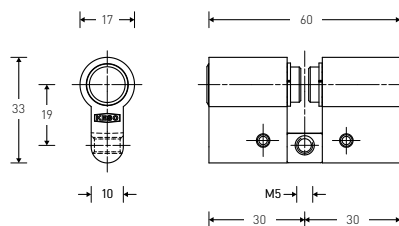

Produkt

21.403

Sidra-Metall

Preis

Doppelzylinder Euro-Profil beidseitig blind

Produkteigenschaften

Material: Sidra-Metall

Standardlänge: 30/30 mm

Blindzylinder

Keine Schliessung vorhanden

Lieferumfang

1 Doppelzylinder

1 Befestigungsschraube M5 × 75 mm

21.403/30.0/30.0/0N/03/03/0

① ② ③ ④ ⑤ ⑥ ⑦ ⑧

① System	– ohne –
② Material Zylinder	4 Sidra-Metall
③ Länge A	30 30 mm XX 5 mm Schritte
④ Länge B	30 30 mm XX 5 mm Schritte
⑤ Nockentyp	0N ohne Nocken
⑥ Farbe Hülse A	02 vernickelt 03 verchromt matt 04 golddecor 05 brüniert hell 07 schwarz 08 glanz verchromt
⑦ Farbe Hülse B	02 vernickelt 03 verchromt matt 04 golddecor 05 brüniert hell 07 schwarz 08 glanz verchromt

⑧ Farbe Rotor	0 Rotorfärbung Standard 04 golddecor 05 brüniert hell 07 schwarz 08 glanz verchromt
---------------	---

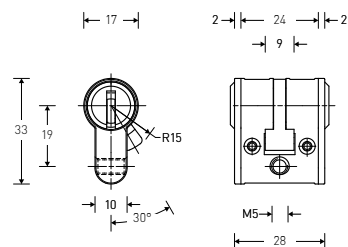

	4000S Ω
Sidra Metall	41.43Y/28/02/02
Serie	•
Code E	•
Code F	•
Code G	•

Der Kurzzyylinder im Euro-Profil kommt in schmalen Metall- oder Glasstüren zum Einsatz.

Der Kurzzyylinder kann in KESO 4000S omega Schliessanlagen integriert werden.

Produkteigenschaften

Material: Sidra-Metall verchromt
 Grundlänge: 28 mm (mit Blenden)
 für handelsübliche Schösser mit Euro-Profil-Ausschnitt
 Beidseitig individuell verlängerbar

Passende Schlüssel

Schlüsselart	Länge A/B			
	14 mm	16 mm	18 mm	26 mm
Farbkappenschlüssel	✓	✓		
Rundschlüssel	✓	✓		
Trapezschlüssel	✓	✓	✓	
Langschlüssel	✓	✓	✓	
Extra-Langschlüssel	✓	✓	✓	✓

Lieferumfang

1 Kurzzyylinder mit Blenden
 1 Befestigungsschraube M5 × 75 mm

Hinweis

Bei der Planung der Schliessanlage müssen die/der Position(en) wo ein Kurzzyylinder eingesetzt wird mit berücksichtigt werden. Nachträglich kann der Kurzzyylinder in bestehende Schliessanlagen nicht mehr integriert werden.

41.43Y/14.0/14.0/SR/31/31/0

① ② ③ ④ ⑤ ⑥ ⑦ ⑧

① System	4 4000S Ω	⑦ Farbe Hülse	03 verchromt matt
② Material Zylinder	4 Sidra-Metall	B	04 golddecor •
			08 glanz verchromt •
			31 satin vernickelt
③ Länge A	16 16 mm •	⑧ Farbe Rotor	0 Rotorfärbung Standard
	18 18 mm •		
	26 26 mm •		
④ Länge B	16 16 mm •		
	18 18 mm •		
	26 26 mm •		
⑤ Nockentyp	SR Standard Stellung R		
	SL Standard Stellung L		
⑥ Farbe Hülse A	03 verchromt matt •		
	04 golddecor •		
	08 glanz verchromt •		
	31 satin vernickelt		

Drehknäufzylinder Standard

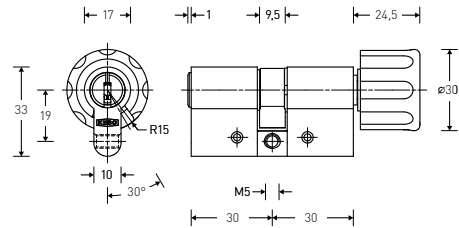

	4000S Ω	2000S Ω	2000
Chrom-Nickel-Stahl	41.219	21.219	
Serie	•	•	
Code E	•	•	
Code F	•	•	
Code G	•	•	
Sidra-Metall	41.419	21.419	21.419
Serie	•	•	•
Code E	•	•	
Code F	•	•	
Code G	•	•	

VdS

Der Drehknäufzylinder im Euro-Profil für Einsteckschlösser und aufgesetzte Schlösser aller Art kommt vorwiegend in Hotels, Spitälern, Alters- und Pflegeheimen zum Einsatz.

Produkteigenschaften

Steg aus Chrom-Nickel-Stahl einseitig mit Drehknäuf
Mit gehärteten Zuhaltungen HRC60

Drehknäuf auf B Seite

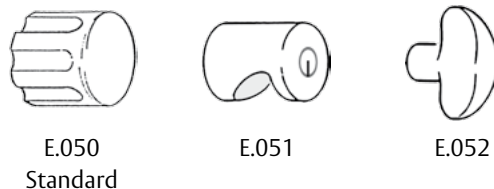

Lieferumfang

1 Drehknäufzylinder
1 Befestigungsschraube M5 × 75 mm

41.219/30.0/30.0/SR/01/01/0/E050/02/0/N/XX

① ② ③ ④ ⑤ ⑥ ⑦ ⑧ ⑨ ⑩ ⑪ ⑫ ⑬

① System	2 2000, 2000 reg. 2 2000S Ω, 2000S 4 4000S Ω	⑥ Farbe Hülse A	01 CRNI 02 vernickelt 03 verchromt matt 04 golddecor 05 brüniert hell 07 schwarz 08 glanz verchromt	⑨ Drehknäuf B	E050 30 mm Standard E051 35 mm mit Schlüsselaufnahme E052 2-flügelig
② Material Zylinder	2 Chrom-Nickel-Stahl 4 Sidra-Metall	⑦ Farbe Hülse B	01 CRNI 02 vernickelt 03 verchromt matt 04 golddecor 05 brüniert hell 07 schwarz 08 glanz verchromt	⑩ Farbe Drehknäuf	02 vernickelt 03 verchromt matt 04 golddecor 05 brüniert hell 07 schwarz 08 glanz verchromt
③ Länge A	30 30 mm XX 5 mm Schritte	⑧ Farbe Rotor	0 Rotorfärbung Standard 04 golddecor 05 brüniert hell 07 schwarz 08 glanz verchromt	⑪ ABS	0 ohne Aufbohrschutz A Seite A
④ Länge B	30 30 mm XX 5 mm Schritte			⑫ Oxyd	N ohne Oxidationsschutz J mit Oxidationsschutz
⑤ Nockentyp	SR Standard Stellung R SL Standard Stellung L MT Multilock MS Multilock schmal SP Spider Zahnrad BL Biffar links FN Fremdnocken beiliegend			⑬ Funktion A	0B OmegaBautensystem

Drehknäufzylinder

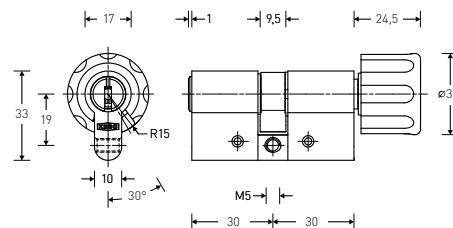
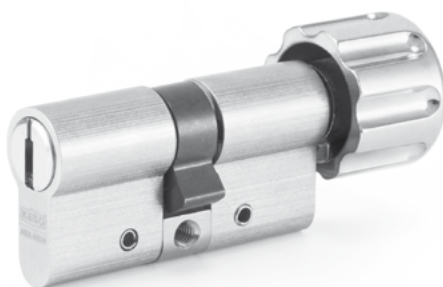

	2500FP
Sidra-Metall	C1.719
Serie	•
Code E	•
Code F	•

VdS

Drehknäufzylinder im Euro-Profil für Einsteckschlösser und aufgesetzte Schlösser aller Art für den Wohnungsbau. Kommt vorwiegend in Hotels, Spitäler, Alters- und Pflegeheimen zum Einsatz.

Produkteigenschaften

Material: Sidra-Metall vernickelt
 Drehknäuf: Messing vernickelt
 Standardlänge: 30/30 mm
 Schalensteg (3-teilig), Material Stahl/Sidra-Metall einseitig mit Drehknäuf
 Mit gehärteten Zuhaltungen HRC60

Lieferumfang

1 Drehknäufzylinder
 1 Befestigungsschraube M5 × 85 mm

Drehknäuf auf B Seite

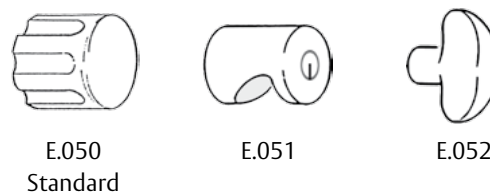

C1.719/30.0/30.0/SR/02/02/0/E050/02/0/N

① ② ③ ④ ⑤ ⑥ ⑦ ⑧ ⑨ ⑩ ⑪ ⑫

① System	C 2500FP	⑩ Farbe Drehknäuf	02 vernickelt 03 verchromt matt
② Material Zylinder	7 Sidra-Metall vernickelt	⑪ ABS	0 ohne Aufbohrschutz
③ Länge A	30 30 mm XX 5 mm Schritte	⑫ Oxyd	N ohne Oxidationsschutz
④ Länge B	30 30 mm XX 5 mm Schritte		
⑤ Nockentyp	SR Standard Stellung R SL Standard Stellung L BL Biffar links FN Fremdnocken beiliegend		
⑥ Farbe Hülse A	02 vernickelt		
⑦ Farbe Hülse B	02 vernickelt		
⑧ Farbe Rotor	0 Rotorfärbung Standard		
⑨ Drehknäuf B	E050 30 mm Standard E051 35 mm mit Schlüsselaufnahme E052 2-flügelig		

Drehknäufzylinder mit Prioritätsfunktion

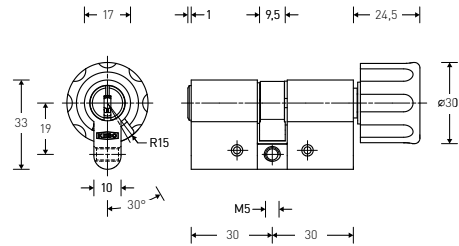

	4000S Ω	2000S Ω
Chrom-Nickel-Stahl	41.22U	21.22U
Serie	•	•
Code E	•	•
Code F	•	•
Code G	•	•
Sidra-Metall	41.42U	21.42U
Serie	•	•
Code E	•	•
Code F	•	•
Code G	•	•



Drehknäufzylinder Euro-Profil mit Prioritätsfunktion für Wohnbauten, Psychiatrien, Krankenhäuser, Alters- und Senioren-Residenzen.

Dieser Zylinder ist mit einer speziellen Kupplung ausgestattet, welche der äusseren Zylinderseite bzw. dem von der Aussenseite eingesteckten Schlüssel stets Priorität gewährt.

Produkteigenschaften

Material: Chrom-Nickel-Stahl oder Sidra-Metall
Drehknäuf: Messing vernickelt
Standardlänge: 30/30 mm
Prioritätsfunktion auf Schlüsselseite
Steg aus Chrom-Nickel-Stahl
Mit gehärteten Zuholdungen HRC60

Lieferumfang

1 Drehknäufzylinder
1 Befestigungsschraube M5 × 75 mm

41.22U/30.0/30.0/SR/01/01/0/E050/02/0/N

① ② ③ ④ ⑤ ⑥ ⑦ ⑧ ⑨ ⑩ ⑪ ⑫

① System	2 2000S Ω, 2000S 4 4000S Ω	⑥ Farbe Hülse A	01 CRNI 02 vernickelt 03 verchromt matt 04 golddecor 05 brüniert hell 07 schwarz 08 glanz verchromt	⑨ Drehknäuf B	E050 30 mm Standard E051 35 mm mit Schlüsselaufnahme E052 2-flügelig
② Material Zylinder	2 Chrom-Nickel-Stahl 4 Sidra-Metall	⑦ Farbe Hülse B	01 CRNI 02 vernickelt 03 verchromt matt 04 golddecor 05 brüniert hell 07 schwarz 08 glanz verchromt	⑩ Farbe Drehknäuf	02 vernickelt 03 verchromt matt 04 golddecor 05 brüniert hell 07 schwarz 08 glanz verchromt
③ Länge A	30 30 mm XX 5 mm Schritte	⑧ Farbe Rotor	0 Rotorfärbung Standard 04 golddecor 05 brüniert hell 07 schwarz 08 glanz verchromt	⑪ ABS	0 ohne Aufbohrschutz A Seite A
④ Länge B	30 30 mm XX 5 mm Schritte			⑫ Oxyd	N ohne Oxidationsschutz J mit Oxidationsschutz
⑤ Nockentyp	SR Standard Stellung R SL Standard Stellung L MT Multilock MS Multilock schmal SP Spider Zahnrad BL Biffar links FN Fremdnocken beiliegend				

Drehknäufzylinder asymmetrisch

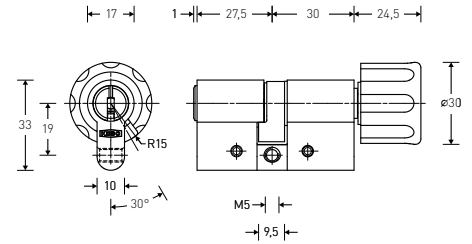

	4000S Ω	2000S Ω
Sidra-Metall	41.466	21.466
Serie	•	•
Code E	•	•
Code F	•	•
Code G	•	•

VdS

Asymmetrischer Drehknäufzylinder im Euro-Profil.

Produkteigenschaften

Material: Sidra-Metall
Drehknäuf: Messing vernickelt
Standardlänge: 27.5/30 mm
Steg aus Chrom-Nickel-Stahl
Mit gehärteten Zuhaltungen HRC60

Lieferumfang

1 Drehknäufzylinder
1 Befestigungsschraube M5 × 75 mm

Drehknäuf auf B Seite

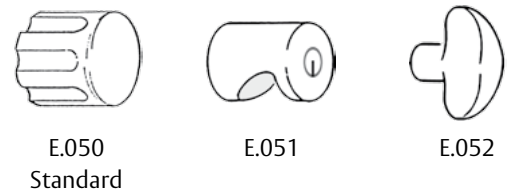

41.466 / 27.5 / 30.0 / SR / 03 / 03 / 0 / E050 / 02 / 0 / N

① ② ③ ④ ⑤ ⑥ ⑦ ⑧ ⑨ ⑩ ⑪ ⑫

① System	2 2000S Ω, 2000S 4 4000S Ω	⑧ Farbe Rotor	0 Rotorfärbung Standard 04 golddecor 05 brüniert hell 07 schwarz 08 glanz verchromt
② Material Zylinder	4 Sidra-Metall	⑨ Drehknäuf B	E050 30 mm Standard E051 35 mm mit Schlüsselaufnahme E052 2-flügelig
③ Länge A	27.5 27.5 mm	⑩ Farbe Drehknäuf	02 vernickelt 03 verchromt matt 04 golddecor 05 brüniert hell 07 schwarz 08 glanz verchromt
④ Länge B	30 30 mm XX 5 mm Schritte	⑪ ABS	0 ohne Aufbohrschutz
⑤ Nockentyp	SR Standard Stellung R SL Standard Stellung L	⑫ Oxyd	N ohne Oxidationsschutz J mit Oxidationsschutz
⑥ Farbe Hülse A	02 vernickelt 03 verchromt matt 04 golddecor 05 brüniert hell 07 schwarz 08 glanz verchromt		
⑦ Farbe Hülse B	02 vernickelt 03 verchromt matt 04 golddecor 05 brüniert hell 07 schwarz 08 glanz verchromt		

Drehknäufzylinder asymmetrisch

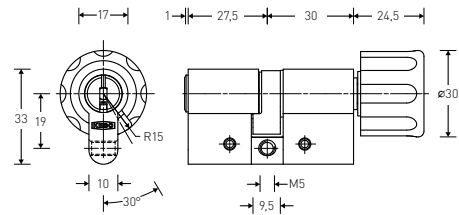

2500FP

Sidra-Metall

C1.766

Serie	•
Code E	•
Code F	•



Drehknäufzylinder asymmetrisch für den Wohnungsbau.

Produkteigenschaften

- Material: Sidra-Metall vernickelt
- Drehknäuf: Messing vernickelt
 - Standardlänge: 27,5x35 mm
 - Schalensteg (3-teilig), Material Stahl / Sidra-Metall
 - einseitig mit Drehknäuf
 - Mit gehärteten Zuhaltungen HRC60

Lieferumfang

- 1 Drehknäufzylinder
- 1 Befestigungsschraube M5 × 85 mm

Drehknäuf auf B Seite

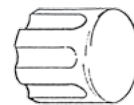

E.050
Standard



E.051



E.052

C1.766/27.5/30.0/SR/02/02/0/E050/02/N/N

① ② ③ ④ ⑤ ⑥ ⑦ ⑧ ⑨ ⑩ ⑪ ⑫

① System	C 2500FP	⑨ Drehknäuf B	E050 30 mm Standard
② Material Zylinder	7 Sidra-Metall vernickelt		E051 35 mm mit Schlüsselaufnahme •
③ Länge A	27.5 27.5 mm		E052 2-flügelig •
④ Länge B	30 30 mm XX 5 mm Schritte •	⑩ Farbe Drehknäuf	02 vernickelt
⑤ Nockentyp	SR Standard Stellung R SL Standard Stellung L	⑪ ABS	0 ohne Aufbohrschutz
⑥ Farbe Hülse A	02 vernickelt	⑫ Oxyd	N ohne Oxidationsschutz
⑦ Farbe Hülse B	02 vernickelt		
⑧ Farbe Rotor	0 Rotorfärbung Standard		

Drehknaufzylinder mit Ziehschutz

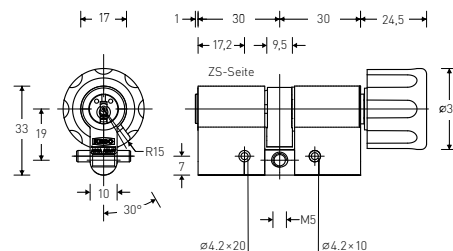

	4000S Ω	2000S Ω
Chrom-Nickel-Stahl	41.239	21.239
Serie	•	•
Code E	•	•
Code F	•	•
Code G	•	•



Drehknaufzylinder Euro-Profil mit Ziehschutzrotor und Hartmetallstiften für hochwertigem Aufbohrschutz in Hülse und Rotor

Lieferumfang

- 1 Drehknaufzylinder
- 1 Befestigungsschraube M5 × 75 mm

Produkteigenschaften

Material: Chrom-Nickel-Stahl
Drehknauf: Messing vernickelt
Standardlänge: 30/30 mm
Verankerung in Langschild
Steg aus Chrom-Nickel-Stahl
Mit gehärteten Zuholdungen HRC60
Ziehschutz
Aufbohrschutz

Drehknauf auf B Seite

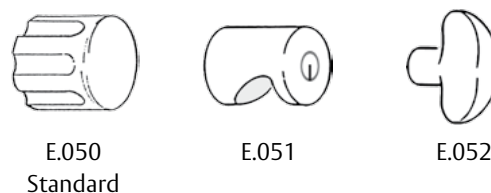

41.239/30.0/30.0/SR/01/01/0/E050/02/A/N

① ② ③ ④ ⑤ ⑥ ⑦ ⑧ ⑨ ⑩ ⑪ ⑫

① System	2 2000S Ω, 2000S 4 4000S Ω	⑥ Farbe Hülse A	01 CRNI 02 vernickelt 03 verchromt matt 04 golddecor 05 brüniert hell 07 schwarz 08 glanz verchromt	⑨ Drehknauf B	E050 30 mm Standard E051 35 mm mit Schlüsselaufnahme E052 2-flügelig
② Material Zylinder	2 Chrom-Nickel-Stahl 9 Chrom-Nickel-Stahl / Sidra-Metall	⑦ Farbe Hülse B	01 CRNI 02 vernickelt 03 verchromt matt 04 golddecor 05 brüniert hell 07 schwarz 08 glanz verchromt	⑩ Farbe Drehknauf	02 vernickelt 03 verchromt matt 04 golddecor 05 brüniert hell 07 schwarz 08 glanz verchromt
③ Länge A	30 30 mm XX 5 mm Schritte	⑧ Farbe Rotor	0 Rotorfärbung Standard 04 golddecor 05 brüniert hell 07 schwarz 08 glanz verchromt	⑪ ABS	A Seite A
④ Länge B	30 30 mm XX 5 mm Schritte			⑫ Oxyd	N ohne Oxidationsschutz J mit Oxidationsschutz
⑤ Nockentyp	SR Standard Stellung R SL Standard Stellung L MT Multilock MS Multilock schmal SP Spider Zahnrad BL Biffar links FN Fremdnocken beiliegend				

Drehknaufzylinder MOZYeco

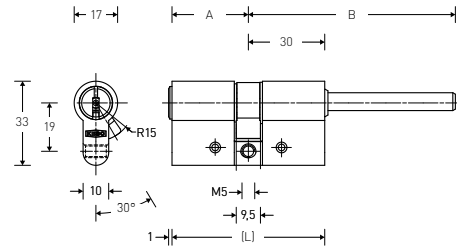
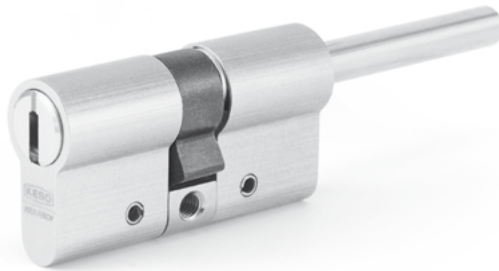

	4000S Ω	2000S Ω
Chrom-Nickel-Stahl	41.20D	21.20D
Serie	•	•
Code E	•	•
Code F	•	•
Code G	•	•
Sidra-Metall	41.40D	21.40D
Serie	•	•
Code E	•	•
Code F	•	•
Code G	•	•



Drehknaufzylinder im Euro-Profil für den Motorzylinder MOZYeco.

Produkteigenschaften

Material: Chrom-Nickel-Stahl oder Sidra-Metall
 Drehknauf: Messing vernickelt
 Standard Gesamtlänge
 (Körper + Espagnolette): 111 mm
 Zylinder Seite B 30 mm
 (exklusive Espagnolette 51 mm)
 Steg aus Chrom-Nickel-Stahl
 Mit gehärteten Zuholdungen HRC60

Lieferumfang

1 Drehknaufzylinder
 1 Befestigungsschraube M5 × 75 mm

41.20D/30.0/30.0/SR/01/01/0/0/N

① ② ③ ④ ⑤ ⑥ ⑦ ⑧ ⑨ ⑩

① System	2 2000S Ω, 2000S 4 4000S Ω	⑦ Farbe Hülse B	01 CRNI 02 vernickelt 03 verchromt matt 04 golddecor 05 brüniert hell 07 schwarz 08 glanz verchromt
② Material Zylinder	2 Chrom-Nickel-Stahl 4 Sidra-Metall	⑧ Farbe Rotor	0 Rotorfärbung Standard 04 golddecor 05 brüniert hell 07 schwarz 08 glanz verchromt
③ Länge A	30 30 mm XX 5 mm Schritte	⑨ ABS	0 ohne Aufbohrschutz A Seite A
④ Länge B	30 30 mm XX 5 mm Schritte	⑩ Oxyd	N ohne Oxidationsschutz J mit Oxidationsschutz
⑤ Nockentyp	SR Standard Stellung R SL Standard Stellung L		
⑥ Farbe Hülse A	01 CRNI 02 vernickelt 03 verchromt matt 04 golddecor 05 brüniert hell 07 schwarz 08 glanz verchromt		

Drehknopfzylinder für italienische Panzertüren

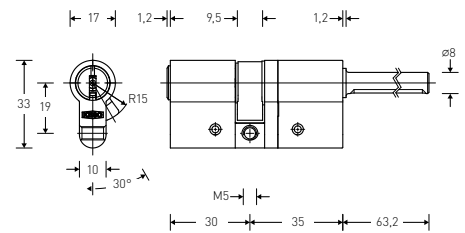
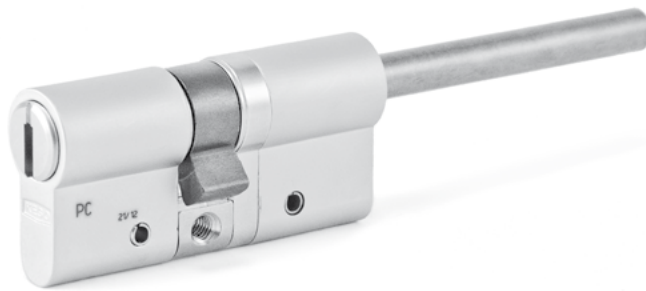

	4000S Ω	2000S Ω
Sidra-Metall, verchromt	41.44M	21.44M
Serie	•	•
Code E	•	•
Code F	•	•
Code G	•	•

VdS

Drehknopfzylinder im Euro-Profil mit spezieller Welle für italienische Panzertüren.

Produkteigenschaften

Material: Sidra-Metall matt verchromt
Standardlänge: 30/35 mm
Standardlänge Welle: 65 mm
Steg aus Chrom-Nickel-Stahl
Mit gehärteten Zuhaltungen HRC60

Lieferumfang

1 Drehknopfzylinder mit Welle
1 Befestigungsschraube M5 × 75 mm

41.44M/30.0/35.0/SM/02/02/0/0/N

① ② ③ ④ ⑤ ⑥ ⑦ ⑧ ⑨ ⑩

① System	2 2000S Ω, 2000S 4 4000S Ω	⑦ Farbe Hülse B	02 vernickelt 03 verchromt matt 04 golddecor 05 brüniert hell 07 schwarz 08 glanz verchromt
② Material Zylinder	4 Sidra-Metall	⑧ Farbe Rotor	0 Rotorfärbung Standard 04 golddecor 05 brüniert hell 07 schwarz 08 glanz verchromt
③ Länge A	30 30 mm XX 5 mm Schritte	⑨ ABS	0 ohne Aufbohrschutz A Seite A
④ Länge B	35 35 mm	⑩ Oxyd	N ohne Oxidationsschutz J mit Oxidationsschutz
⑤ Nockentyp	MT Multilock MS Multilock schmal SP Spider Zahnrad FN Fremdnocken beiliegend		
⑥ Farbe Hülse A	02 vernickelt 03 verchromt matt 04 golddecor 05 brüniert hell 07 schwarz 08 glanz verchromt		

Drehknäufzylinder für italienische Panzertüren

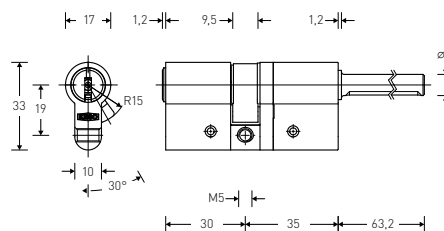

	4000S Ω	2000S Ω
Sidra-Metall, vernickelt	41.74M	21.74M
Serie	•	•
Code E	•	•
Code F	•	•
Code G	•	•



Drehknopfzylinder im Euro-Profil mit spezieller Welle für italienische Panzertüren.

Produkteigenschaften

Material: Sidra-Metall vernickelt
Standardlänge: 30/35 mm
Standardlänge Welle: 65 mm
Schalensteg (3-teilig), Material Stahl / Sidra-Metall
Mit gehärteten Zuhaltungen HRC60

Lieferumfang

1 Drehknäufzylinder mit Welle
1 Befestigungsschraube M5 × 75 mm

41.74M/30.0/35.0/SR/02/02/0/0/N

① ② ③ ④ ⑤ ⑥ ⑦ ⑧ ⑨ ⑩

① System	2 2000S Ω, 2000S 4 4000S Ω	⑦ Farbe Hülse B	02 vernickelt 04 golddecor 05 brüniert hell
② Material Zylinder	7 Sidra-Metall vernickelt	⑧ Farbe Rotor	0 Rotorfärbung Standard 04 golddecor 05 brüniert hell
③ Länge A	30 30 mm XX 5 mm Schritte	⑨ ABS	0 ohne Aufbohrschutz
④ Länge B	35 35 mm XX 5 mm Schritte	⑩ Oxyd	N ohne Oxidationsschutz
⑤ Nockentyp	SR Standard Stellung R SL Standard Stellung L MT Multilock MS Multilock schmal SP Spider Zahnrad BL Biffar links FN Fremdnocken beiliegend		
⑥ Farbe Hülse A	02 vernickelt 04 golddecor 05 brüniert hell		

Drehknopfzylinder Blind

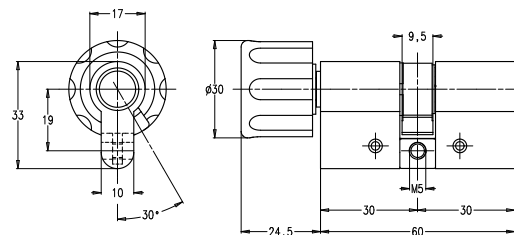
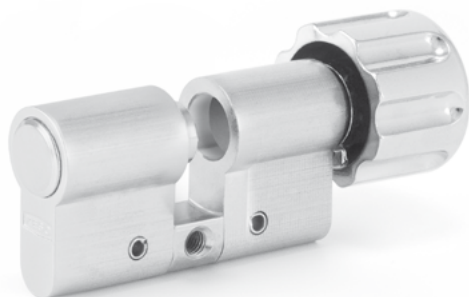

Produktnr.

21.407

Preis

•

Drehknopf-Zylinder im Euro-Profil, Blind.

Produkteigenschaften

Material: Sidra-Metall
Standardlänge: 60 mm
Steg aus Chrom-Nickel-Stahl
ohne Schliessung

Lieferumfang

1 Drehknopfzylinder
1 Befestigungsschraube M5 x 75 mm

Drehknopf auf B Seite



E.050
Standard



E.051



E.052

21.407/30.0/30.0/SR/03/03/0/E050/02/0/N

① ② ③ ④ ⑤ ⑥ ⑦ ⑧ ⑨ ⑩ ⑪ ⑫

① System	– ohne –	⑦ Farbe Hülse B	02 vernickelt 03 verchromt matt 04 golddecor 05 brüniert hell 07 schwarz 08 glanz verchromt	⑩ Farbe Drehknopf	02 vernickelt 03 verchromt matt 04 golddecor 05 brüniert hell 07 schwarz 08 glanz verchromt
② Material Zylinder	4 Sidra-Metall	⑧ Farbe Rotor	0 Rotorfärbung Standard	⑪ ABS	0 ohne Aufbohrschutz
③ Länge A	30 30 mm XX 5 mm Schritte	⑨ Drehknopf B	E050 30 mm Standard E051 35 mm mit Schlüsselaufnahme E052 2-flügelig	⑫ Oxyd	N ohne Oxidationsschutz J mit Oxidationsschutz
④ Länge B	30 30 mm XX 5 mm Schritte				
⑤ Nockentyp	SR Standard Stellung R SL Standard Stellung L				
⑥ Farbe Hülse A	02 vernickelt 03 verchromt matt 04 golddecor 05 brüniert hell 07 schwarz 08 glanz verchromt				

Halbzylinder Standard

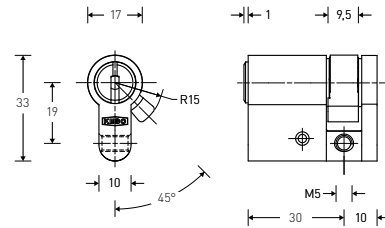

	4000S Ω	2000S Ω	2000
Chrom-Nickel-Stahl ◇	41.214	21.214	
Serie	•	•	
Code E	•	•	
Code F	•	•	
Code G	•	•	
Sidra-Metall ◇	41.414	21.414	21.414
Serie	•	•	•
Code E	•	•	
Code F	•	•	
Code G	•	•	

VdS

Standard Halbzylinder im Euro-Profil mit verstellbarem Nocken (Art. B007).

Produkteigenschaften

Material: Chrom-Nickel-Stahl oder Sidra-Metall
Standardlänge: 30/10 mm
mit verstellbarem Nocken (Art. B007)
8 × 45° verstellbar
Steg aus Chrom-Nickel-Stahl
Mit gehärteten Zuholdungen HRC60

Lieferumfang

1 Halbzylinder
1 Befestigungsschraube M5 × 75 mm

41.214/30.0/ES/01/0/0/N/XX

① ② ③ ④ ⑤ ⑥ ⑦ ⑧ ⑨

① System	2 2000, 2000 reg. 2 2000S Ω, 2000S 4 4000S Ω	⑥ Farbe Rotor	0 Rotorfärbung Standard 04 golddecor 05 brüniert hell 07 schwarz 08 glanz verchromt
② Material Zylinder	2 Chrom-Nickel-Stahl 4 Sidra-Metall	⑦ ABS	0 ohne Aufbohrschutz A Seite A
③ Länge A	30 30 mm XX 5 mm Schritte	⑧ Oxyd	N ohne Oxidationsschutz J mit Oxidationsschutz
④ Nockentyp	ES verstellb. 8x45° MT Multilock MS Multilock schmal SP Spider Zahnrad FN Fremdnocken beiliegend	⑨ Funktion A	0B OmegaBautensystem
⑤ Farbe Hülse A	01 CRNI 02 vernickelt 03 verchromt matt 04 golddecor 05 brüniert hell 07 schwarz 08 glanz verchromt		

Halbzylinder

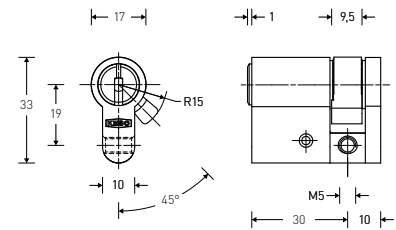

	2500FP
Sidra-Metall	C1.714
Serie	•
Code E	•
Code F	•

VdS

Standard Halbzylinder in Euro-Profil mit verstellbaren Nocken (Art. B.007) für den Wohnungsbau.

Produkteigenschaften

Material: Sidra-Metall vernickelt
Standardlänge: 30/10 mm
mit verstellbaren Nocken (Art. B.007)
8x45° verstellbar
Steg aus Zink-Druckguss
mit gehärteten Zuhaltungen HRC60

Lieferumfang

1 Halbzylinder
1 Befestigungsschraube M5 × 85 mm

C1.714/30.0/ES/02/0/0/N

① ② ③ ④ ⑤ ⑥ ⑦ ⑧

① System	C 2500FP
② Material Zylinder	7 Sidra-Metall vernickelt
③ Länge A	30 30 mm XX 5 mm Schritte •
④ Nockentyp	ES verstellb. 8x45° FN Fremdnocken beiliegend
⑤ Farbe Hülse A	02 vernickelt
⑥ Farbe Rotor	0 Rotorfärbung Standard
⑦ ABS	0 ohne Aufbohrschutz
⑧ Oxyd	N ohne Oxidationsschutz

Halbzylinder mit Freilaufnocken

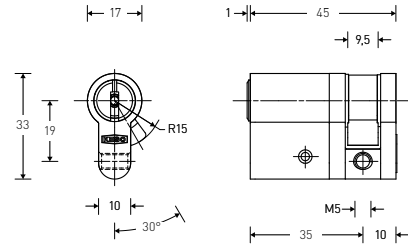

	4000S Ω	2000S Ω
Chrom-Nickel-Stahl	41.21T	21.21T
Serie	•	•
Code E	•	•
Code F	•	•
Code G	•	•
Sidra Metall	41.41T	21.41T
Serie	•	•
Code E	•	•
Code F	•	•
Code G	•	•

VdS

Halbzylinder Euro-Profil mit Freilaufnocken 360° für spezielle Antipanik-Schlösser, bei denen mit dem Drücker auch bei geschlossenem Zylinder die Falle und der Schlossriegel betätigt werden kann.

Produkteigenschaften

Material: Chrom-Nickel-Stahl
Standardlänge: 35 mm
Mit gehärteten Zuhaltungen HRC60

Lieferumfang

1 Halbzylinder
1 Befestigungsschraube M5 × 75 mm

41.21T/35.0/SR/01/0/0/N

① ② ③ ④ ⑤ ⑥ ⑦ ⑧

① System	2 2000S Ω, 2000S 4 4000S Ω	⑦ ABS	0 ohne Aufbohrschutz A Seite A
② Material Zylinder	2 Chrom-Nickel-Stahl	⑧ Oxyd	N ohne Oxidationsschutz J mit Oxidationsschutz
③ Länge A	35 35 mm XX 5 mm Schritte		
④ Nockentyp	SR Standard Stellung R SL Standard Stellung L		
⑤ Farbe Hülse A	01 CRNI 02 vernickelt 03 verchromt matt 04 golddecor 05 brüniert hell 07 schwarz 08 glanz verchromt		
⑥ Farbe Rotor	0 Rotorfärbung Standard 04 golddecor 05 brüniert hell 07 schwarz 08 glanz verchromt		

Halbzylinder mit Freilaufnocken

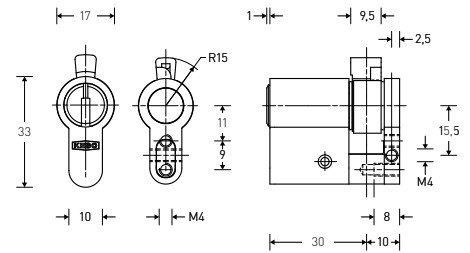

	4000S Ω	2000S Ω	2000
Sidra-Metall	41.434	21.434	21.434
Serie	•	•	•
Code E	•	•	
Code F	•	•	
Code G	•	•	

VdS

Halbzylinder im Euro-Profil mit Freilaufnocken
90°

Produkteigenschaften

Material: Sidra-Metall
Standardlänge: 30/10 mm
Schlüsseldrehweg 360°
Nockendrehweg 90°
Alternativ: Nockenfreilauf 180° oder 270°
Steg aus Chrom-Nickel-Stahl
Stegrückseite mit 2 Gewinde M4
Mit gehärteten Zuhaltungen HRC60

Lieferumfang

1 Halbzylinder
1 Befestigungsschraube M5 × 75 mm

41.434/30.0/FF/01/0/0/N

① ② ③ ④ ⑤ ⑥ ⑦ ⑧

① System	2 2000, 2000 reg. 2 2000S Ω, 2000S 4 4000S Ω	⑥ Farbe Rotor	0 Rotorfärbung Standard 04 golddecor 05 brüniert hell 07 schwarz 08 glanz verchromt
② Material Zylinder	2 Chrom-Nickel-Stahl 4 Sidra-Metall	⑦ ABS	0 ohne Aufbohrschutz
③ Länge A	30 30 mm XX 5 mm Schritte	⑧ Oxyd	N ohne Oxidationsschutz J mit Oxidationsschutz
④ Nockentyp	FF Freilauf		
⑤ Farbe Hülse A	01 CRNI 02 vernickelt 03 verchromt matt 04 golddecor 05 brüniert hell 07 schwarz 08 glanz verchromt		

Halbzylinder mit Ziehschutz

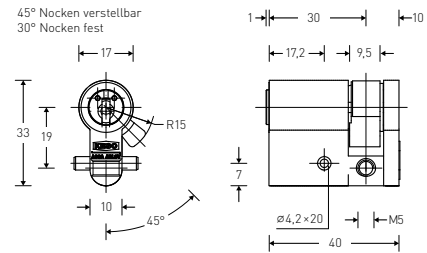

	4000S Ω	2000S Ω
Chrom-Nickel-Stahl	41.240	21.240
Serie	•	•
Code E	•	•
Code F	•	•
Code G	•	•



Halbzylinder Euro-Profil mit Ziehschutzrotor und hochwertigem Aufbohrschutz in Hülse und Rotor.

Produkteigenschaften

Material: Chrom-Nickel-Stahl
Standardlänge: 30/10 mm
Standard mit verstellbaren Nocken (Art. B007)
8 × 45° verstellbar
Verankerung in Langschild
Steg aus Chrom-Nickel-Stahl
Mit gehärteten Zuhaltungen HRC60
Ziehschutz
Aufbohrschutz

Lieferumfang

1 Halbzylinder
1 Befestigungsschraube M5 × 75 mm

41.240/30.0/ES/01/0/A/N

① ② ③ ④ ⑤ ⑥ ⑦ ⑧

① System	2 2000S Ω, 2000S 4 4000S Ω	⑥ Farbe Rotor	0 Rotorfärbung Standard 04 golddecor 05 brüniert hell 07 schwarz 08 glanz verchromt
② Material Zylinder	2 Chrom-Nickel-Stahl	⑦ ABS	A Seite A
③ Länge A	30 30 mm XX 5 mm Schritte	⑧ Oxyd	N ohne Oxidationsschutz J mit Oxidationsschutz
④ Nockentyp	ES verstellb. 8x45° MT Multilock MS Multilock schmal SP Spider Zahnrad FN Fremdnocken beiliegend		
⑤ Farbe Hülse A	01 CRNI 02 vernickelt 03 verchromt matt 04 golddecor 05 brüniert hell 07 schwarz 08 glanz verchromt		

Halbzylinder mit Duplofunktion

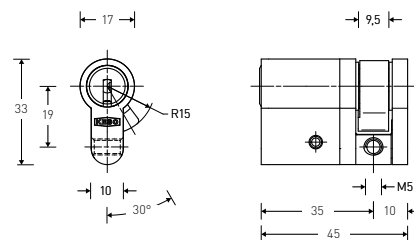

	4000S Ω	2000S Ω
Chrom-Nickel-Stahl	41.21G	21.21G
Serie	•	•
Code E	•	•
Code F	•	•
Code G	•	•

VdS

Halbzylinder im Euro-Profil mit doppelter Sperrfunktion. Mit dem Normalschlüssel kann der Wechsel betätigt werden und mit dem Duplo-Schlüssel wird der Wechsel und der Riegel betätigt, Aussperrfunktion.

Sperrfunktion für Personaleingänge etc. Bitte bei Schliessenanlagen-Bestellung angeben, dass dies eine Duplo-Anlage ist bzw. Duplo-Zylinder in dieser Anlage enthalten sind.

Produkteigenschaften

Material: Chrom-Nickel-Stahl
Standardlänge: 35/10 mm
Mit gehärteten Zuhaltungen

Lieferumfang

1 Halbzylinder
1 Befestigungsschraube M5 × 85 mm

41.21G/35.0/SR/01/0/0/N/0D

① System	2 2000S Ω, 2000S 4 4000S Ω
② Material Zylinder	2 Chrom-Nickel-Stahl
③ Länge A	35 35 mm XX 5 mm Schritte → Umschlag
④ Nockentyp	SR Standard Stellung R SL Standard Stellung L
⑤ Farbe Hülse A	01 CRNI 02 vernickelt 03 verchromt matt 04 golddecor 05 brüniert hell 07 schwarz 08 glanz verchromt
⑥ Farbe Rotor	0 Rotorfärbung Standard 04 golddecor 05 brüniert hell 07 schwarz 08 glanz verchromt

⑦ ABS	0 ohne Aufbohrschutz
⑧ Oxyd	N ohne Oxidationsschutz J mit Oxidationsschutz
⑨ Funktion A	DU Duplo 0D OmegaDuplo

Funktionen

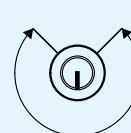

270°
Funktion
Normalschlüssel

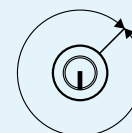

360°
Funktion
Duploschlüssel

Halbzylinder mit M4 Gewinde-Befestigung

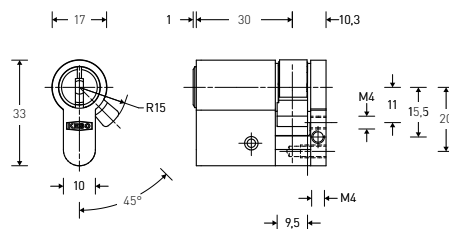

	4000S Ω	2000S Ω
Chrom-Nickel-Stahl	41.21P	21.21P
Serie	•	•
Code E	•	•
Code F	•	•
Code G	•	•
Sidra-Metall	41.41P	21.41P
Serie	•	•
Code E	•	•
Code F	•	•
Code G	•	•

VdS

Halbzylinder im Euro-Profil mit stirnseitiger M4 Gewindebefestigung.

Produkteigenschaften

Material: Sidra-Metall
Standardlänge: 30/10 mm
Stegrückseitig mit 2 Gewinde M4
Verstellbarer Nocken 8 × 45°
Steg aus Chrom-Nickel-Stahl
Ohne Bohrung / Gewinde für Stulpschraube
Mit gehärteten Zuholdungen HRC60

Lieferumfang

1 Halbzylinder

41.21P/30.0/ES/03/0/0/N

① ② ③ ④ ⑤ ⑥ ⑦ ⑧

① System	2 2000S Ω, 2000S 4 4000S Ω	⑥ Farbe Rotor	0 Rotorfärbung Standard 04 golddecor 05 brüniert hell 07 schwarz 08 glanz verchromt
② Material Zylinder	2 Chrom-Nickel-Stahl 4 Sidra-Metall	⑦ ABS	0 ohne Aufbohrschutz A Seite A
③ Länge A	30 30 mm XX 5 mm Schritte	⑧ Oxyd	N ohne Oxidationsschutz J mit Oxidationsschutz
④ Nockentyp	ES verstellb. 8x45° MT Multilock MS Multilock schmal SP Spider Zahnrad FN Fremdnocken beiliegend		
⑤ Farbe Hülse A	02 vernickelt 03 verchromt matt 04 golddecor 05 brüniert hell 07 schwarz 08 glanz verchromt		

Halbzylinder mit Vierkant

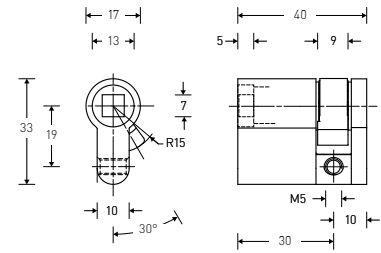

	Produktnr.
Sidra-Metall	21.401
Preis	•

Halbzylinder Euro-Profil mit 7 × 7 mm Vierkant.

Produkteigenschaften

Vierkant 7 × 7 mm, ohne Schliessung
Material: Sidra-Metall
Standardlänge: 30/10 mm

Lieferumfang

1 Halbzylinder
1 Befestigungsschraube M5 × 75 mm

21.401/30.0/SR/03

① ② ③ ④ ⑤

① System	– ohne –
② Material Zylinder	4 Sidra-Metall
③ Länge A	30 30 mm XX 5 mm Schritte •
④ Nockentyp	SR Standard Stellung R SL Standard Stellung L
⑤ Farbe Hülse A	02 vernickelt 03 verchromt matt 04 golddecor • 05 brüniert hell • 07 schwarz • 08 glanz verchromt •

Halbzylinder MOZYeco

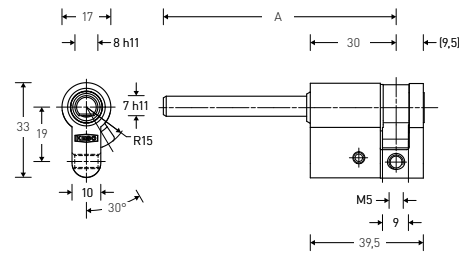

	Produktnr.
Sidra-Metall	21.40H
Preis	•

Halbzylinder Euro-Profil für den Motorzylinder MOZYeco.

Produkteigenschaften

Material: Sidra-Metall

Standard Gesamtlänge:

(Körper + Espagnolette): 81 mm

Zylinder Seite B: 30 mm

(exkl. Espagnolette 51 mm)

Steg aus Chrom-Nickel-Stahl

Lieferumfang

1 Halbzylinder

1 Befestigungsschraube M5 × 75 mm

21.40H/30.0/SR/XX

① ② ③ ④ ⑤

① System	– ohne –
② Material Zylinder	4 Sidra-Metall
③ Länge A	30 30 mm XX 5 mm Schritte •
④ Nockentyp	SR Standard Stellung R SL Standard Stellung L MT Multilock • MS Multilock schmal • FN Fremdnocken beiliegend

Halbzylinder blind

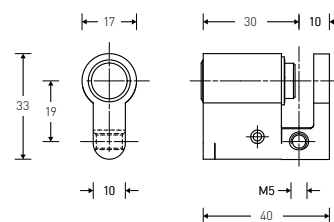

	Produktnr.
Sidra-Metall	21.400
Preis	•

Halbzylinder Euro-Profil ohne Schliessung.

Produkteigenschaften

Blindzylinder, keine Schliessung vorhanden
Material: Sidra-Metall
Standardlänge: 30/10 mm

Lieferumfang

1 Halbzylinder
1 Befestigungsschraube M5 × 75 mm

21.400/30.0/0N/03/0

① ② ③ ④ ⑤ ⑥

① System	– ohne –
② Material Zylinder	4 Sidra-Metall
③ Länge A	30 30 mm XX 5 mm Schritte •
④ Nockentyp	0N ohne Nocken
⑤ Farbe Hülse A	02 vernickelt 03 verchromt matt 04 golddecor • 05 brüniert hell • 07 schwarz • 08 glanz verchromt •
⑥ Farbe Rotor	0 Rotorfärbung Standard 04 golddecor • 05 brüniert hell • 07 schwarz • 08 glanz verchromt •

Halbzylinder mit Drehknopf

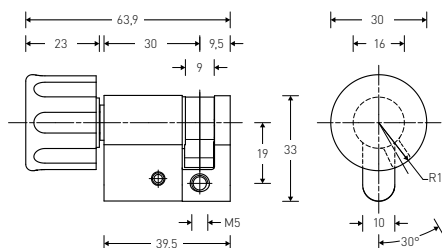

Produktnr.

21.402

Preis

Halbzylinder mit Drehknopf ohne Schliessung.

Produkteigenschaften

Material: Sidra-Metall

Standardlänge: 30/10 mm

Steg aus Chrom-Nickel-Stahl

Drehknopf Standard E.050

Drehknopf auf B Seite



E.050
Standard



E.051



E.052

21.402/30.0/SR/03/E050/02/0/N

① ② ③ ④ ⑤ ⑥ ⑦ ⑧ ⑨

① System	– ohne –	⑥ Drehknopf B	E050 30 mm Standard
② Material Zylinder	4 Sidra-Metall		E051 35 mm mit Schlüsselaufnahme
③ Länge A	30 30 mm XX 5 mm Schritte		E052 2-flügelig
④ Nockentyp	SR Standard Stellung R SL Standard Stellung L MT Multilock MS Multilock schmal SP Spider Zahnrad FN Fremdnocken beiliegend	⑦ Farbe Drehknopf	02 vernickelt 03 verchromt matt 04 golddecor 05 brüniert hell 07 schwarz 08 glanz verchromt
⑤ Farbe Hülse A	02 vernickelt 03 verchromt matt 04 golddecor 05 brüniert hell 07 schwarz 08 glanz verchromt	⑧ ABS	0 ohne Aufbohrschutz
		⑨ Oxyd	N ohne Oxidationsschutz

Zylinderhälfte Standard

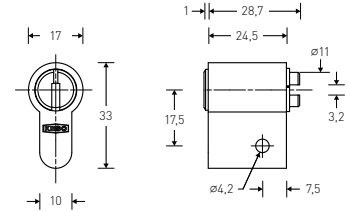

	4000S Ω	2000S Ω
Chrom-Nickel-Stahl	41.259	21.259
Serie	•	•
Code E	•	•
Code F	•	•
Code G	•	•
Sidra-Metall	41.459	21.459
Serie	•	•
Code E	•	•
Code F	•	•
Code G	•	•

VdS

Die Euro-Profil-Zylinderhälfte ist individuell einsetzbar für verschiedene Euro-Profil-Zylinder-typen.

Produkteigenschaften

Material: Chrom-Nickel-Stahl oder Sidra-Metall
Standardlänge: 25 mm
Mit gehärteten Zuhaltungen HRC60

Lieferumfang

1 Euro-Profil-Zylinderhälfte
1 Befestigungsschraube M5 x 75 mm

Hinweis

VdS Zertifizierung

Standard: VdS A
Optional mit ABS
BdS BZ (Schliessanlagen)
VdS BZ+ (Einzelschliessung)

41.259 / 25.0 / 0N / 01 / 0 / 0 / N / XX

① ② ③ ④ ⑤ ⑥ ⑦ ⑧ ⑨

① System	2 2000S Ω, 2000S 4 4000S Ω	⑦ ABS	0 ohne Aufbohrschutz A Seite A
② Material Zylinder	2 Chrom-Nickel-Stahl	⑧ Oxyd	N ohne Oxidationsschutz J mit Oxidationsschutz
③ Länge A	25 25 mm	⑨ Funktion A	0B OmegaBautensystem
④ Nockentyp	0N ohne Nocken		
⑤ Farbe Hülse A	01 CRNI 02 vernickelt 03 verchromt matt 04 golddecor 05 brüniert hell 07 schwarz 08 glanz verchromt		
⑥ Farbe Rotor	0 Rotorfärbung Standard 04 golddecor 05 brüniert hell 07 schwarz 08 glanz verchromt		

Zylinderhälfte

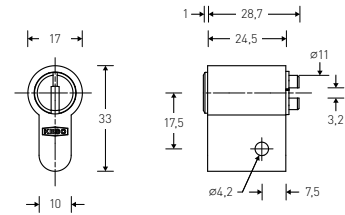

	2500FP
Sidra-Metall	C1.759
Serie	•
Code E	•
Code F	•



Die Euro-Profil-Zylinderhälfte ist individuell einsetzbar für verschiedene Euro-Profil-Zylinder-typen im Wohnungsbau.

Produkteigenschaften

Material: Sidra-Metall
Standardlänge: 25 mm
Mit gehärteten Zuhaltungen HRC60

Lieferumfang

1 Euro-Profil-Zylinderhälfte
1 Befestigungsschraube M5 x 75 mm

Hinweis

VdS Zertifizierung
Standard: VdS A

C1.759/25.0/0N/02/0/0/N

① ② ③ ④ ⑤ ⑥ ⑦ ⑧

① System	C 2500FP
② Material Zylinder	7 Sidra-Metall vernickelt
③ Länge A	25 25 mm
④ Nockentyp	0N ohne Nocken
⑤ Farbe Hülse A	02 vernickelt
⑥ Farbe Rotor	0 Rotorfärbung Standard
⑦ ABS	0 ohne Aufbohrschutz
⑧ Oxyd	N ohne Oxidationsschutz

Zusatzschlösser

Aussen- und Innenzylinder	90–95
Vorhängeschlösser	96–101
Riegel- und Fallenschlösser für Türen	102–109

Aussenzylinder zentrisch, für diverse Kastenschlösser

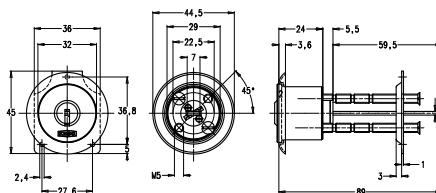
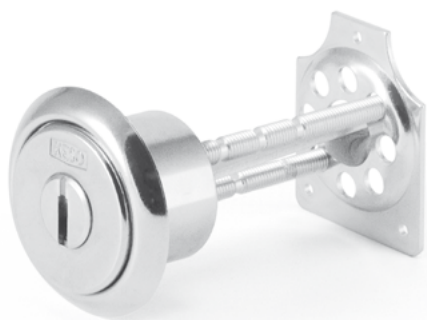

	4000S Ω	3000FP Ω	2000S Ω	2000	1000S Ω	2500FP
Messing	42.007	32.007	22.007	22.007	12.007	C2.007
Serie	•	•	•	•	•	•
Code E	•	•	•		•	•
Code F	•	•	•		•	•
Code G	•	•	•		•	
Sidra-Metall			22.407	22.407		
Serie			•	•		
Code E			•			
Code F			•			
Code G			•			



Zentrischer Aussenzylinder für Kastenschlösser und Garagentorverschlüsse

Produkteigenschaften

Material: Messing vernickelt oder Sidra-Metall mit gehärteten Zuholdungen HRC60

Lieferumfang

- 1 Aussenzylinder
- 2 Befestigungsschrauben G.102/65
- 1 Rosette G.005/04/02

Hinweis

- G.005/11/02 messing vernickelt, 11 mm Loch
- G.015/05 5 mm hoch
- G.015/10 10 mm hoch
- G.015/15 15 mm hoch
- G.015/20 20 mm hoch

42.007/064/01/02/0/N

① ② ③ ④ ⑤ ⑥ ⑦

① System	1 1000S Ω, 1000S 2 2000, 2000 reg. 2 2000S Ω, 2000S 3 3000 Ω, 3000 3 3000FP Ω 4 4000S Ω C 2500FP	⑥ ABS 0 ohne Aufbohrschutz
② Material Zylinder	0 Messing 4 Sidra-Metall	⑦ Oxyd N ohne Oxidationsschutz J mit Oxidationsschutz •
③ Triebarm-länge	064 64 mm 094 94 mm 120 120 mm	• nicht im System 2500FP
④ Rosette	01 G.005 mess Ø45mm 4mm Loch	
⑤ Farbe Aussenzy-linder	02 vernickelt 03 verchromt matt 04 golddecor • 05 brüniert hell • 07 schwarz • 08 glanz verchromt •	

Aussenzylinder exzentrisch, für diverse Kastenschlösser

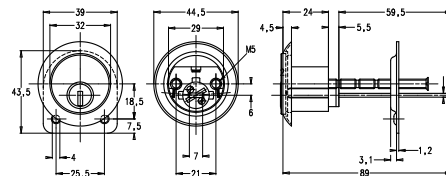
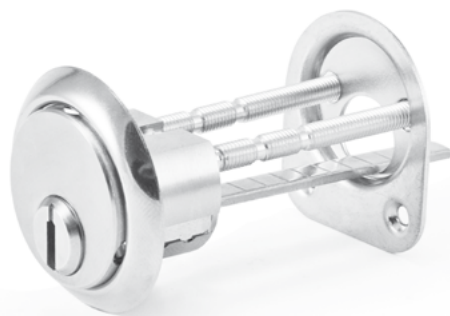

	4000S Ω	3000FP Ω	2000S Ω	2000	1000S Ω	2500FP
Messing	◇ 42.010	32.010	22.010	22.010	12.010	C2.010
Serie	•	•	•	•	•	•
Code E	•	•	•		•	•
Code F	•	•	•		•	•
Code G	•	•	•		•	
Sidra-Metall	◇		22.410	22.410		
Serie			•	•		
Code E			•			
Code F			•			
Code G			•			



Exzentrischer Aussenzylinder für Kastenschlösser und Garagentorverschlüsse.

Produkteigenschaften

Material: Messing vernickelt oder Sidra-Metall mit gehärteten Zuhaltungen HRC60

Lieferumfang

- 1 Aussenzylinder
- 2 Befestigungsschrauben G.102/65
- 1 Rosette G.005/04/02

Hinweis

- G.005/11/02 messing vernickelt, 11 mm Loch
- G.015/05 5 mm hoch
- G.015/10 10 mm hoch
- G.015/15 15 mm hoch
- G.015/20 20 mm hoch

42.010/064/01/02/0/N

① ② ③ ④ ⑤ ⑥ ⑦

① System	1 1000S Ω, 1000S 2 2000, 2000 reg. 2 2000S Ω, 2000S 3 3000 Ω, 3000 3 3000FP Ω 4 4000S Ω C 2500FP	⑥ ABS	0 ohne Aufbohrschutz A Seite A •
② Material Zylinder	0 Messing 4 Sidra-Metall	⑦ Oxyd	N ohne Oxidationsschutz J mit Oxidationsschutz •
③ Triebarm-länge	064 64 mm 094 94 mm 120 120 mm		• nicht im System 2500FP
④ Rosette	01 G.005 mess Ø45mm 4mm Loch		
⑤ Farbe Aussenzylinder	02 vernickelt 03 verchromt matt 04 golddecor • 05 brüniert hell • 07 schwarz • 08 glanz verchromt •		

Aussenzylinder für Garagentorschlösser

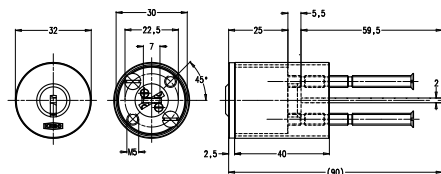

	4000S Ω	3000FP Ω	2000S Ω	2000	1000S Ω
Messing	42.008	32.008	22.008	22.008	12.008
Serie	•	•	•	•	•
Code E	•	•	•		•
Code F	•	•	•		•
Code G	•	•	•		•
Sidra-Metall			22.408	22.408	
Serie			•	•	
Code E			•		
Code F			•		
Code G			•		



Zentrischer Aussenylinder, der für Garagentorschlösser geeignet ist.

Produkteigenschaften

Material: Messing vernickelt oder Sidra-Metall mit gehärteten Zuholdungen HRC60

Lieferumfang

- 1 Aussenzylinder
- 1 Distanzhülse
- 2 Befestigungsschrauben G.102/65

42.008/064/40/02/0/N

① ② ③ ④ ⑤ ⑥ ⑦

① System	1 1000S Ω, 1000S 2 2000, 2000 reg. 2 2000S Ω, 2000S 3 3000 Ω, 3000 3 3000FP Ω 4 4000S Ω	⑦ Oxyd	N ohne Oxidationsschutz J mit Oxidationsschutz
② Material Zylinder	0 Messing 4 Sidra-Metall		
③ Triebarm-länge	064 64 mm 094 94 mm 120 120 mm		
④ Länge Distanzhülse	40 40 mm 45 45 mm 50 50 mm		
⑤ Farbe Aussenzylinder	02 vernickelt 03 verchromt matt 04 golddecor • 05 brüniert hell • 07 schwarz • 08 glanz verchromt •		
⑥ ABS	0 ohne Aufbohrschutz		

Aussenzylinder für Garagentorschlösser

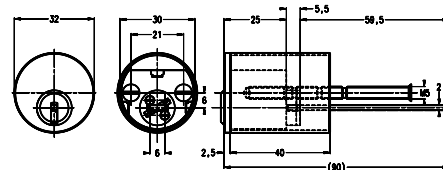

	4000S Ω	3000FP Ω	2000S Ω	2000	1000S Ω
Messing	42.012	32.012	22.012	22.012	12.012
Serie	•	•	•	•	•
Code E	•	•	•		•
Code F	•	•	•		•
Code G	•	•	•		•
Sidra-Metall			22.412	22.412	
Serie			•	•	
Code E			•		
Code F			•		
Code G			•		



Exzentrischer Aussenzylinder mit Distanzrohr, der für Garagentorschlösser geeignet ist.

Produkteigenschaften

Material: Messing vernickelt oder Sidra-Metall
Mit Distanzrohr
mit gehärteten Zuhaltungen HRC60

Lieferumfang

- 1 Aussenzylinder
- 1 Distanzhülse
- 2 Befestigungsschrauben G.102/65

42.012/064/40/02/0/N

① ② ③ ④ ⑤ ⑥ ⑦

① System	1 1000S Ω, 1000S 2 2000, 2000 reg. 2 2000S Ω, 2000S 3 3000 Ω, 3000 3 3000FP Ω 4 4000S Ω	⑥ ABS	0 ohne Aufbohrschutz A Seite A •
② Material Zylinder	0 Messing 4 Sidra-Metall	⑦ Oxyd	N ohne Oxidationsschutz J mit Oxidationsschutz •
③ Triebarm-länge	064 64 mm 094 94 mm 120 120 mm		
④ Länge Dis-tanzhülse	40 40 mm 45 45 mm 50 50 mm		
⑤ Farbe Aussenzy-linder	02 vernickelt 03 verchromt matt 04 golddecor • 05 brüniert hell • 07 schwarz • 08 glanz verchromt •		

Aussenzylinder exzentrisch für Design-Riegelschloss

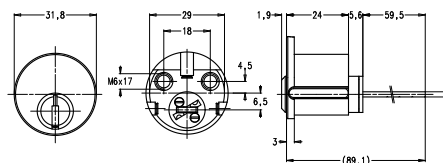
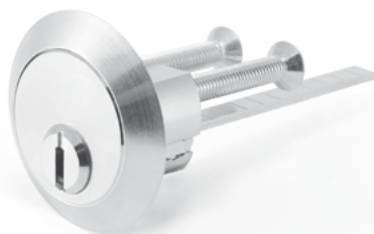

	4000S Ω	3000FP Ω	2000S Ω	2000	1000S Ω
Messing	42.045	32.045	22.045	22.045	12.045
Serie	•	•	•	•	•
Code E	•	•	•		•
Code F	•	•	•		•
Code G	•	•	•		•



Exzentrischer Aussenzylinder speziell für IKON-Kastenschlösser

Produkteigenschaften

Material: Messing vernickelt
mit gehärteten Zuhaltungen HRC60

Lieferumfang

1 Aussenzylinder

42.045/064/09/02/0/N

① ② ③ ④ ⑤ ⑥ ⑦

① System	1 1000S Ω, 1000S 2 2000, 2000 reg. 2 2000S Ω, 2000S 3 3000 Ω, 3000 3 3000FP Ω 4 4000S Ω	⑥ ABS	0 ohne Aufbohrschutz
② Material Zylinder	0 Messing	⑦ Oxyd	N ohne Oxidationsschutz J mit Oxidationsschutz
③ Triebarm-länge	064 64 mm 094 94 mm 120 120 mm		
④ Rosette	09 G.045 IKON-Rosette		
⑤ Farbe Aussenzylinder	02 vernickelt 03 verchromt matt 04 golddecor • 05 brüniert hell • 07 schwarz • 08 glanz verchromt •		

Innenzylinder exzentrisch für IKON Kastenschloss

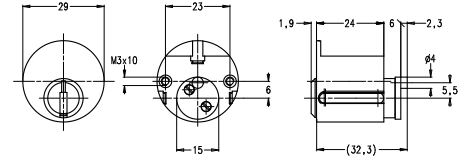

	4000S Ω	3000FP Ω	2000S Ω	2000	1000S Ω
Messing	42.046	32.046	22.046	22.046	12.046
Serie	•	•	•	•	•
Code E	•	•	•		•
Code F	•	•	•		•
Code G	•	•	•		•



Exzentrischer Innenzylinder speziell für IKON-Kastenschlösser

Produkteigenschaften

Material: Messing vernickelt
mit gehärteten Zuholdungen HRC60

Lieferumfang

1 Innenzylinder

42.046/0/N

① ② ③ ④

① System	1 1000S Ω, 1000S
	2 2000, 2000 reg.
	2 2000S Ω, 2000S
	3 3000 Ω, 3000
	3 3000FP Ω
4 4000S Ω	
② Material Zylinder	0 Messing
③ ABS	0 ohne Aufbohrschutz
④ Oxyd	N ohne Oxidationsschutz
	J mit Oxidationsschutz •

Vorhangschloss mit Bügeldurchmesser 7 mm

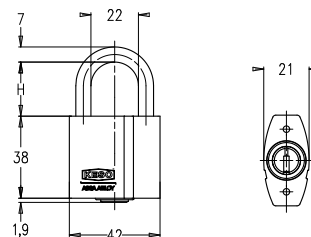

	4000S Ω	3000FP Ω	2000S Ω	2000	1000S Ω	2500FP
Messing	◇ 42.037	32.037	22.037	22.037	12.037	C2.037
Serie	•	•	•	•	•	•
Code E	•	•	•		•	•
Code F	•	•	•		•	•
Code G	•	•	•		•	



Vorhangschloss mit Zylinder

Produkteigenschaften

Vorhangschloss-Körper: Messing verchromt
 Zylinder: Sidra-Metall
 Körper: 42/38 mm
 Bügelhöhe: 25 mm, alternativ mit Bügelhöhen 50, 70, 100 mm lieferbar
 Bügel boron Stahl gehärtet
 Schliesszwang
 Oxydationsschutz
 mit gehärteten Zuhaltungen HRC60

Lieferumfang

1 Vorhangschloss

42.037/025/0/J/N

① ② ③ ④ ⑤ ⑥

① System	1 1000S Ω, 1000S 2 2000, 2000 reg. 2 2000S Ω, 2000S 3 3000 Ω, 3000 3 3000FP Ω 4 4000S Ω C 2500FP	⑤ Oxyd	J mit Oxidationsschutz
② Material Zylinder	0 Messing	⑥ Staub- schutz- deckel	N ohne Staubschutzdeckel J mit Staubschutzdeckel •
③ Bügeltyp	025 Höhe 25mm Stahl gehärtet R25 Höhe 25mm rostfrei 050 Höhe 50mm Stahl gehärtet • R50 Höhe 50mm rostfrei • R70 Höhe 70mm rostfrei • R10 Höhe 100mm rostfrei •		
④ ABS	0 ohne Aufbohrschutz		

Vorhangschloss mit 45 cm Drahtseil

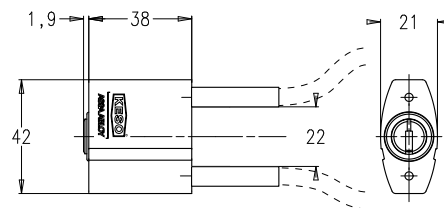

	4000S Ω	3000FP Ω	2000S Ω	2000	1000S Ω	2500FP
Messing	42.037.220	32.037.220	22.037.220	22.037.220	12.037.220	C2.037.220
Serie	•	•	•	•	•	•
Code E	•	•	•		•	•
Code F	•	•	•		•	•
Code G	•	•	•		•	



Vorhangschloss mit Zylinder und Drahtseil
45 cm für flexible Einsatzbereiche.

Produkteigenschaften

Vorhangschloss-Körper: Messing verchromt
Körper 42/38 mm
Drahtseil 45cm lang
Schliesszwang
Oxydationsschutz
mit gehärteten Zuhaltungen HRC60

Lieferumfang

1 Vorhangschloss

42.037/220/0/J/N

① ② ③ ④ ⑤ ⑥

① System	1 1000S Ω, 1000S
	2 2000, 2000 reg.
	2 2000S Ω, 2000S
	3 3000 Ω, 3000
	3 3000FP Ω
	4 4000S Ω
	C 2500FP
② Material Zylinder	0 Messing
③ Bügeltyp	220 Höhe 220 Drahtseil
④ ABS	0 ohne Aufbohrschutz
⑤ Oxyd	J mit Oxidationsschutz
⑥ Staub- schutz- deckel	N ohne Staubschutzdeckel
	J mit Staubschutzdeckel •

Vorhangschloss mit Bügeldurchmesser 8 mm

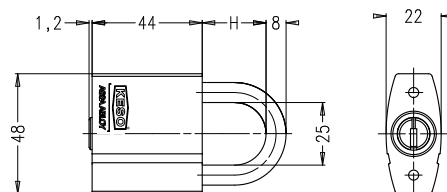

	4000S Ω	3000FP Ω	2000S Ω	2000	1000S Ω	2500FP
Messing	◇ 42.042	32.042	22.042	22.042	12.042	C2.042
Serie	•	•	•	•	•	•
Code E	•	•	•		•	•
Code F	•	•	•		•	•
Code G	•	•	•		•	



Vorhangschloss mit Zylinder

Produkteigenschaften

Vorhangschloss-Körper: Messing verchromt
 Körper 47/44 mm
 Bügelhöhe 25 mm, alternativ mit Bügelhöhe 50
 und 100 mm lieferbar
 Bügel boron Stahl gehärtet
 Schliesszwang
 Oxydationsschutz
 mit gehärteten Zuhaltungen HRC60

Lieferumfang

1 Vorhangschloss

42.042/025/0/J/N

① ② ③ ④ ⑤ ⑥

① System	1 1000S Ω, 1000S 2 2000, 2000 reg. 2 2000S Ω, 2000S 3 3000 Ω, 3000 3 3000FP Ω 4 4000S Ω C 2500FP
② Material Zylinder	0 Messing
③ Bügeltyp	025 Höhe 25mm Stahl gehärtet 050 Höhe 50mm Stahl gehärtet • 010 Höhe 100mm Stahl gehärtet •
④ ABS	0 ohne Aufbohrschutz
⑤ Oxyd	J mit Oxidationsschutz
⑥ Staub- schutz- deckel	N ohne Staubschutzdeckel J mit neuem Staubschutzdeckel •

Vorhangschloss mit Bügeldurchmesser 10 mm

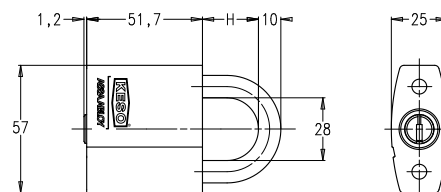

	4000S Ω	3000FP Ω	2000S Ω	2000	1000S Ω
Messing	42.043	32.043	22.043	22.043	12.043
Serie	•	•	•	•	•
Code E	•	•	•		•
Code F	•	•	•		•
Code G	•	•	•		•



Vorhangschloss mit Zylinder

Produkteigenschaften

Vorhangschloss-Körper: Messing verchromt
 Bügel: boron Stahl gehärtet
 Körper 55/52 mm
 Bügelhöhe 25 mm, alternativ mit Bügelhöhe 50
 und 100 mm lieferbar
 Schliesszwang
 Oxydationsschutz
 mit gehärteten Zuhaltungen HRC60

Lieferumfang

1 Vorhangschloss

42.043/025/0/J/N

① ② ③ ④ ⑤ ⑥

① System	1 1000S Ω, 1000S 2 2000, 2000 reg. 2 2000S Ω, 2000S 3 3000 Ω, 3000 3 3000FP Ω 4 4000S Ω
② Material Zylinder	0 Messing
③ Bügeltyp	025 Höhe 25mm Stahl gehärtet 050 Höhe 50mm Stahl gehärtet •
④ ABS	0 ohne Aufbohrschutz
⑤ Oxyd	J mit Oxidationsschutz
⑥ Staub- schutz- deckel	N ohne Staubschutzdeckel J mit neuem Staubschutzdeckel •

Vorhangschloss mit Bügeldurchmesser 14 mm

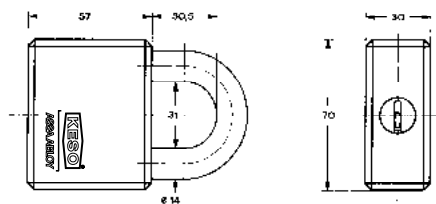

	3000 Ω	2000S Ω	2000	1000S Ω
Messing	32.036	22.036	22.036	12.036
Serie	•	•	•	•
Code E	•	•		•
Code F	•	•		•
Code G	•	•		•



Vorhangschloss mit Zylinder mit Vorhangschloss-Körper aus gehärtetem Stahl.

Produkteigenschaften

Bügelhöhe 30 mm
Körper und Bügel gehärtet
Schliesszwang
Oxydationsschutz
mit gehärteten Zuhaltungen HRC60
Im System 3000 auch mit ChangeCode Funktion erhältlich

Lieferumfang

1 Vorhangschloss

22.036/J/J/02

① ② ③ ④ ⑤

① System	1 1000S Ω, 1000S 2 2000, 2000 reg. 2 2000S Ω, 2000S 3 3000 Ω, 3000
② Material Zylinder	0 Messing
③ Schliess- zwang	J mit Schliesszwang
④ Oxyd	J mit Oxidationsschutz
⑤ Farbe Gehäuse Zylinder	02 vernickelt

Vorhangschlosszylinder

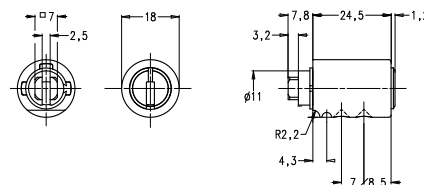

	4000S Ω	3000FP Ω	2000S Ω	1000S Ω	2500FP
Chrom-Nickel	–	38.003	–	18.003	–
Serie		•		•	
Code E		•		•	
Code F		•		•	
Code G		•		•	
Sidra-Metall ◇	48.403	–	28.403	–	C8.403
Serie	•		•		•
Code E	•		•		•
Code F	•		•		•
Code G	•		•		



Vorhangschlosszylinder für alle KESO Vorhängeschlösser.

Produkteigenschaften

Material: Sidra-Metall
Oxydationsschutz
mit gehärteten Zuhaltungen HRC60

Lieferumfang

1 Vorhangschlosszylinder

48.403/24/01/03

① ② ③ ④ ⑤

① System	1 1000S Ω, 1000S 2 2000S Ω, 2000S 3 3000 Ω, 3000 3 3000FP Ω 4 4000S Ω C 2500FP
② Material Zylinder	0 Messing 4 Sidra-Metall
③ Nennlänge	024 24 mm
④ Anwendung	01 Standard 58 ohne Staubschutzdeckel 66 mit Staubschutzdeckel
⑤ Farbe Zylinder	02 vernickelt 03 verchromt matt 04 golddecor • 05 brüniert hell • 07 schwarz • 08 glanz verchromt •

• nicht im System 2500FP

Riegelschloss mit Aussenzylinder

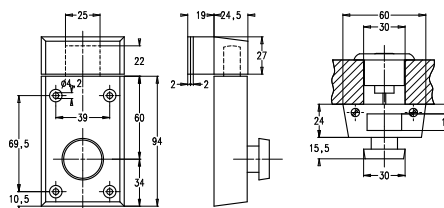

	4000S Ω	3000 Ω	2000S Ω	2000	1000S Ω
Messing	42.004	32.004	22.004	22.004	12.004
Serie	•	•	•	•	•
Code E	•	•	•		•
Code F	•	•	•		•
Code G	•	•	•		•
Sidra-Metall			22.404	22.404	
Serie			•	•	
Code E			•		
Code F			•		
Code G			•		



Riegelschloss mit Drehknopf und Aussenzylinder für Stahl-, Aluminium oder Kunststoff-Profil Türen sowie auch zur Sicherung von Fenstern.



Produkteigenschaften

Körper: Messing vernickelt
Standardfärbung Schlosskasten: Grau lackiert
Mit Aussenzylinder mit gehärteten Zuhaltungen HRC60
Innen mit Drehknopf
Riegelvorschub 1-tourig 21 mm
Umstellbar für linke und rechte Türen
Dornmass 60 mm

Lieferumfang

1 Riegelschloss mit Drehknopf und Aussenzylinder
1 Satz Befestigungsschrauben

Hinweis

G.005/11/02 messing vernickelt, 11 mm Loch
G.015/05 5 mm hoch
G.015/10 10 mm hoch
G.015/15 15 mm hoch
G.015/20 20 mm hoch

42.004/G/00/ZE/064/01/02/0/N

① ② ③ ④ ⑤ ⑥ ⑦ ⑧ ⑨ ⑩

① System	1 1000S Ω, 1000S 2 2000, 2000 reg. 2 2000S Ω, 2000S 3 3000 Ω, 3000 4 4000S Ω	⑧ Farbe	02 vernickelt 03 verchromt matt 04 golddecor • 05 brüniert hell • 07 schwarz • 08 glanz verchromt •
② Material Zylinder	0 Messing 4 Sidra-Metall	⑨ ABS	0 ohne Aufbohrschutz A Seite A •
③ Farbe Schlosskasten	G grau	⑩ Oxyd	N ohne Oxidationsschutz J mit Oxidationsschutz •
④ Schlosskasten Lage	00 Universal		
⑤ Rotorlage	EX exzentrisch • ZE zentrisch		
⑥ Triebarmlänge	064 64 mm 094 94 mm 120 120 mm		
⑦ Rosette	01 G.005 mess Ø45mm 4mm Loch		

Fallenschloss mit Aussenzylinder

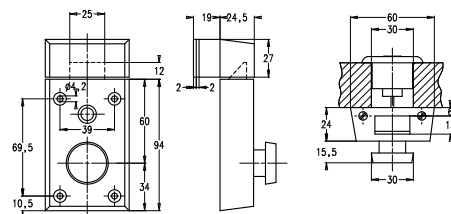
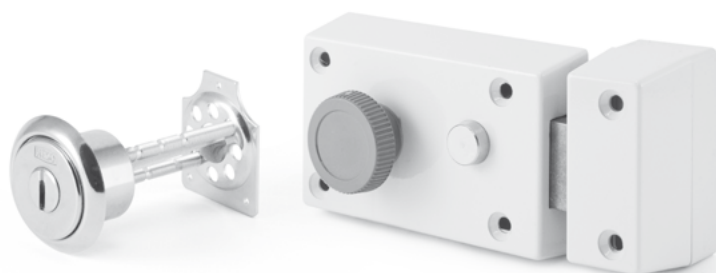

	4000S Ω	3000 Ω	2000S Ω	2000	1000S Ω
Messing	42.006	32.006	22.006	22.006	12.006
Serie	•	•	•	•	•
Code E	•	•	•		•
Code F	•	•	•		•
Code G	•	•	•		•
Sidra-Metall			22.406	22.406	
Serie			•	•	
Code E			•		
Code F			•		
Code G			•		



Fallenschloss mit Drehknopf für Stahl-, Aluminium oder Kunststoff-Profiltüren sowie auch zur Sicherung von Fenstern.

Produkteigenschaften

Feststeller und Aussenzylinder mit gehärteten Zuhaltungen HRC60
Standardfärbung Schlosskasten: Grau lackiert
Innen mit Drehknopf
1-tourig
Umstellbar für linke und rechte Türen
Dornmass 60 mm

Lieferumfang

1 Fallenschloss mit Drehknopf, Feststeller und Aussenzylinder
1 Satz Befestigungsschrauben

Hinweis

G.005/11/02 messing vernickelt, 11 mm Loch
G.015/05 5 mm hoch
G.015/10 10 mm hoch
G.015/15 15 mm hoch
G.015/20 20 mm hoch

42.006/G/00/ZE/064/01/02/0/N

① ② ③ ④ ⑤ ⑥ ⑦ ⑧ ⑨ ⑩

① System	1 1000S Ω, 1000S 2 2000, 2000 reg. 2 2000S Ω, 2000S 3 3000 Ω, 3000 4 4000S Ω	⑧ Farbe	02 vernickelt
② Material Zylinder	0 Messing 4 Sidra-Metall	Aussenzylinder	03 verchromt matt 04 golddecor • 05 brüniert hell • 07 schwarz • 08 glanz verchromt •
③ Farbe Schlosskasten	6 grau	⑨ ABS	0 ohne Aufbohrschutz A Seite A •
④ Schlosskasten Lage	00 Universal	⑩ Oxyd	N ohne Oxidationsschutz J mit Oxidationsschutz •
⑤ Rotorlage	EX exzentrisch • ZE zentrisch		
⑥ Triebarmlänge	064 64 mm 094 94 mm 120 120 mm		
⑦ Rosette	01 G.005 mess Ø45mm 4mm Loch		

Riegelschloss mit Innen- und Aussenzylinder

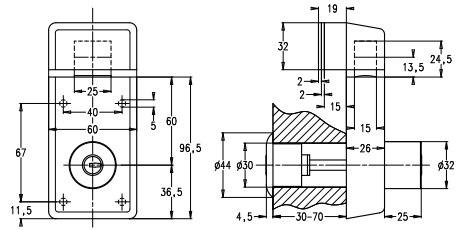

	4000S Ω	3000 Ω	2000S Ω	2000	1000S Ω
Messing	42.001	32.001	22.001	22.001	12.001
Serie	•	•	•	•	•
Code E	•	•	•		•
Code F	•	•	•		•
Code G	•	•	•		•
Sidra-Metall			22.401	22.401	
Serie			•	•	
Code E			•		
Code F			•		
Code G			•		



Riegelschloss mit Innen- und Aussenzylinder für Stahl-, Aluminium oder Kunststoff-Profiltüren sowie auch zur Sicherung von Fenstern.

Lieferumfang

1 Riegelschloss mit Innen- und Aussenzylinder
1 Satz Befestigungsschrauben



Produkteigenschaften

Material Körper: Messing vernickelt
Standardfärbung Schlosskasten: Grau lackiert
Mit Innen- und Aussenzylinder
mit gehärteten Zuhaltungen HRC60
Riegelvorschub 2-tourig 21 mm
Umstellbar für linke und rechte Türen
Dornmass 60 mm

Hinweis

G.005/11/02 messing vernickelt, 11 mm Loch
G.015/05 5 mm hoch
G.015/10 10 mm hoch
G.015/15 15 mm hoch
G.015/20 20 mm hoch

42.001/G/R/ZE/064/01/02/0/N

① ② ③ ④ ⑤ ⑥ ⑦ ⑧ ⑨

① System	1 1000S Ω, 1000S 2 2000, 2000 reg. 2 2000S Ω, 2000S 3 3000 Ω, 3000 4 4000S Ω	⑧ Farbe Aussenzylinder	02 vernickelt 03 verchromt matt 04 golddecor • 05 brüniert hell • 07 schwarz • 08 glanz verchromt •
② Material Zylinder	0 Messing 4 Sidra-Metall	⑨ ABS	0 ohne Aufbohrschutz A Seite A •
③ Farbe Schlosskasten	G grau	⑩ Oxyd	N ohne Oxidationsschutz J mit Oxidationsschutz •
④ Schlosskasten Lage	R rechts einwärts aufgehend L links einwärts aufgehend		
⑤ Rotorlage	EX exzentrisch • ZE zentrisch		
⑥ Triebarm- länge	064 64 mm 094 94 mm 120 120 mm		
⑦ Rosette	01 G.005 mess Ø45mm 4mm Loch		

Riegelschloss mit Knauf und Aussenzylinder

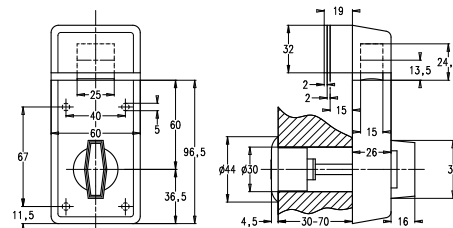
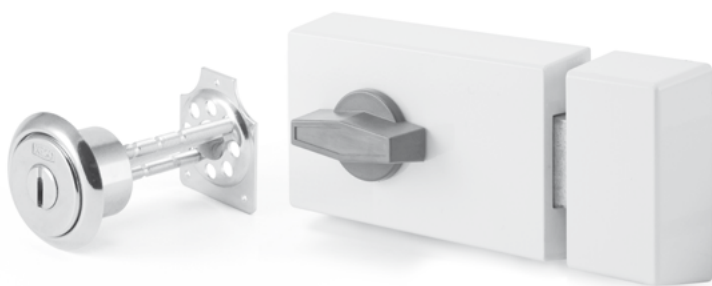

	4000S Ω	3000 Ω	2000S Ω	2000	1000S Ω
Messing	42.000	32.000	22.000	22.000	12.000
Serie	•	•	•	•	•
Code E	•	•	•		•
Code F	•	•	•		•
Code G	•	•	•		•
Sidra-Metall			22.400	22.400	
Serie			•	•	
Code E			•		
Code F			•		
Code G			•		



Riegelschloss mit Drehknopf und Aussenzylinder für Stahl-, Aluminium- oder Kunststoff-Profilüren sowie auch zur Sicherung von Fenstern.

Lieferumfang

1 Riegelschloss mit Drehknopf und Aussenzylinder
1 Satz Befestigungsschrauben

Produkteigenschaften

Material Körper: Messing vernickelt
Standardfärbung Schlosskasten: Grau lackiert
Mit Aussenzylinder mit gehärteten Zuhaltungen HRC60
Innen mit Drehknopf
1-tourig
Umstellbar für linke und rechte Türen
Dornmass 60 mm

Hinweis

G.005/11/02 messing vernickelt, 11 mm Loch
G.015/05 5 mm hoch
G.015/10 10 mm hoch
G.015/15 15 mm hoch
G.015/20 20 mm hoch

42.000/G/00/ZE/064/01/02/0/N

① ② ③ ④ ⑤ ⑥ ⑦ ⑧ ⑨ ⑩

① System	1 1000S Ω, 1000S 2 2000, 2000 reg. 2 2000S Ω, 2000S 3 3000 Ω, 3000 4 4000S Ω	⑧ Farbe Aussenzylinder	02 vernickelt 03 verchromt matt 04 golddecor • 05 brüniert hell • 07 schwarz • 08 glanz verchromt •
② Material Zylinder	0 Messing 4 Sidra-Metall	⑨ ABS	0 ohne Aufbohrschutz A Seite A •
③ Farbe Schlosskasten	6 grau	⑩ Oxyd	N ohne Oxidationsschutz J mit Oxidationsschutz •
④ Schlosskasten Lage	00 Universal		
⑤ Rotorlage	EX exzentrisch • ZE zentrisch		
⑥ Triebarmlänge	064 64 mm 094 94 mm 120 120 mm		
⑦ Rosette	01 G.005 mess Ø45mm 4mm Loch		

Design-Riegelschloss mit Knauf und Aussenzylinder

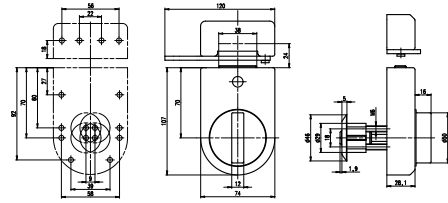

	4000S Ω	3000FP Ω	2000S Ω	2000	1000S Ω
Messing	42.065	32.065	22.065	22.065	12.065
Serie	•	•	•	•	•
Code E	•	•	•		•
Code F	•	•	•		•
Code G	•	•	•		•



Riegelschloss mit Drehknopf für Stahl-, Aluminium- oder Kunststoff-Profiltüren sowie auch zur Sicherung von Fenstern, inkl. Sperrbügel.

Produkteigenschaften

Material Körper: Messing vernickelt
Standardfärbung Schlosskasten: Grau lackiert
Mit Sperrbügel
Mit Aussenzylinder exzentrisch mit gehärteten Zuhaltungen HRC60
Innen mit Drehknopf
Riegelvorschub 2-tourig 21 mm
Umstellbar für linke und rechte Türen
Dornmass 60 mm und 70 mm umstellbar

Lieferumfang

1 Riegelschloss mit Drehknopf, Sperrbügel und Aussenzylinder exzentrisch
1 Satz Befestigungsschrauben

42.065/S/R/EX/064/09/02/0/N

① ② ③ ④ ⑤ ⑥ ⑦ ⑧ ⑨ ⑩

① System	1 1000S Ω, 1000S 2 2000, 2000 reg. 2 2000S Ω, 2000S 3 3000 Ω, 3000 3 3000FP Ω 4 4000S Ω	⑧ Farbe Aussenzylinder	02 vernickelt 03 verchromt matt 04 golddecor • 05 brüniert hell • 07 schwarz • 08 glanz verchromt •
② Material Zylinder	0 Messing	⑨ ABS	0 ohne Aufbohrschutz
③ Farbe Schlosskasten	B braun S silber W weiss	⑩ Oxyd	N ohne Oxidationsschutz J mit Oxidationsschutz •
④ Schlosskasten Lage	R rechts einwärts aufgehend L links einwärts aufgehend		
⑤ Rotorlage	EX exzentrisch		
⑥ Triebarm-länge	064 64 mm 094 94 mm 120 120 mm		
⑦ Rosette	09 G.045 IKON-Rosette		

Design-Riegelschloss mit Sperrbügel, Innen- und Aussenzylinder

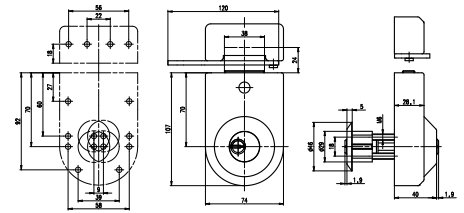

	4000S Ω	3000 Ω	2000S Ω	2000	1000S Ω
Messing	42.063	32.063	22.063	22.063	12.063
Serie	•	•	•	•	•
Code E	•	•	•		•
Code F	•	•	•		•
Code G	•	•	•		•



Riegelschloss mit Sperrbügel für Stahl-, Aluminium- oder Kunststoff-Profiltüren sowie auch zur Sicherung von Fenstern, inkl. exzentrischen Innen- und Aussenzylindern.

Produkteigenschaften

Material Körper: Messing vernickelt
Standardfärbung Schlosskasten: Grau lackiert
Mit Sperrbügel
Mit Innenzylinder und Aussenzylinder exzentrisch mit gehärteten Zuhaltungen HRC60
Riegelvorschub 2-tourig 21 mm
Umstellbar für linke und rechte Türen
Dornmass 60 mm

Lieferumfang

1 Riegelschloss mit Sperrbügel und Innen- und Aussenzylinder exzentrisch
1 Satz Befestigungsschrauben

42.063/S/R/EX/064/09/02/0/N

① ② ③ ④ ⑤ ⑥ ⑦ ⑧ ⑨ ⑩

① System	1 1000S Ω, 1000S 2 2000, 2000 reg. 2 2000S Ω, 2000S 3 3000 Ω, 3000 4 4000S Ω	⑧ Farbe Aussenzylinder	02 vernickelt 03 verchromt matt 04 golddecor • 05 brüniert hell • 07 schwarz • 08 glanz verchromt •
② Material Zylinder	0 Messing	⑨ ABS	0 ohne Aufbohrschutz
③ Farbe Schlosskasten	B braun S silber W weiss	⑩ Oxyd	N ohne Oxidationsschutz J mit Oxidationsschutz •
④ Schlosskasten Lage	R rechts einwärts aufgehend L links einwärts aufgehend		
⑤ Rotorlage	EX exzentrisch		
⑥ Triebarm-länge	064 64 mm 094 94 mm 120 120 mm		
⑦ Rosette	09 G.045 IKON-Rosette		

Design-Riegelschloss mit Drehknopf und Aussenzylinder

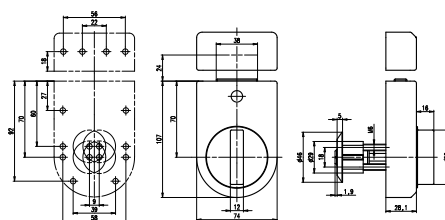

	4000S Ω	3000FP Ω	2000S Ω	2000	1000S Ω
Messing	42.064	32.064	22.064	22.064	12.064
Serie	•	•	•	•	•
Code E	•	•	•		•
Code F	•	•	•		•
Code G	•	•	•		•



Riegelschloss mit Drehknopf und Aussenzylinder für Stahl-, Aluminium- oder Kunststoff-Profiltüren wie auch zur Sicherung von Fenstern.

Produkteigenschaften

Material Körper: Messing vernickelt
Standardfärbung Schlosskasten: Grau lackiert
Mit Aussenzylinder exzentrisch mit gehärteten Zuhaltungen HRC60
Riegelvorschub 2-tourig 21 mm
Umstellbar für linke und rechte Türen
Dornmass 60 mm und 70 mm umstellbar

Lieferumfang

1 Riegelschloss mit Innen- und Aussenzylinder exzentrisch
1 Satz Befestigungsschrauben

42.064/S/00/EX/064/09/02/0/N

① ② ③ ④ ⑤ ⑥ ⑦ ⑧ ⑨ ⑩

① System	1 1000S Ω, 1000S 2 2000, 2000 reg. 2 2000S Ω, 2000S 3 3000 Ω, 3000 3 3000FP Ω 4 4000S Ω	⑧ Farbe Aussenzylinder	02 vernickelt 03 verchromt matt 04 golddecor • 05 brüniert hell • 07 schwarz • 08 glanz verchromt •
② Material Zylinder	0 Messing	⑨ ABS	0 ohne Aufbohrschutz
③ Farbe Schlosskasten	B braun S silber W weiss	⑩ Oxyd	N ohne Oxidationsschutz J mit Oxidationsschutz •
④ Schlosskasten Lage	00 Universal		
⑤ Rotorlage	EX exzentrisch		
⑥ Triebarm-länge	064 64 mm 094 94 mm 120 120 mm		
⑦ Rosette	09 G.045 IKON-Rosette		

Design-Riegelschloss mit Innen- und Aussenzylinder, exzentrisch

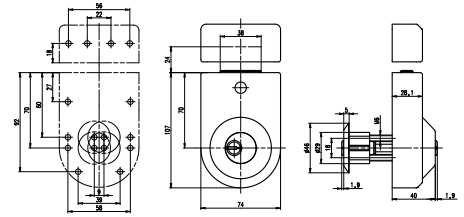

	4000S Ω	3000FP Ω	2000S Ω	2000	1000S Ω
Messing	42.062	32.062	22.062	22.062	12.062
Serie	•	•	•	•	•
Code E	•	•	•		•
Code F	•	•	•		•
Code G	•	•	•		•



Riegelschloss mit Innen- und Aussenzylinder exzentrisch für Stahl-, Aluminium- oder Kunststoff-Profilüren wie auch zur Sicherung von Fenstern.

Produkteigenschaften

Material Körper: Messing vernickelt
Standardfärbung: Grau lackiert
mit exzentrischen Innen- und Aussenzylindern
mit gehärteten Zuhaltungen HRC60
Riegelvorschub 2-tourig 21 mm
Bitte angeben ob für linke und rechte Türen
Dornmass 60 mm und 70 mm umstellbar

Lieferumfang

1 Riegelschloss mit Innen- und Aussenzylinder exzentrisch
1 Satz Befestigungsschrauben

42.062/S/R/EX/064/09/02/0/J

① ② ③ ④ ⑤ ⑥ ⑦ ⑧ ⑨ ⑩

① System	1 1000S Ω, 1000S 2 2000, 2000 reg. 2 2000S Ω, 2000S 3 3000 Ω, 3000 3 3000FP Ω 4 4000S Ω	⑧ Farbe	02 vernickelt 03 verchromt matt 04 golddecor • 05 brüniert hell • 07 schwarz • 08 glanz verchromt •
② Material Zylinder	0 Messing	⑨ ABS	0 ohne Aufbohrschutz
③ Farbe Schlosskasten	B braun S silber W weiss	⑩ Oxyd	N ohne Oxidationsschutz J mit Oxidationsschutz •
④ Schlosskasten Lage	R rechts einwärts aufgehend L links einwärts aufgehend		
⑤ Rotorlage	EX exzentrisch		
⑥ Triebarm-länge	9.80 9,8 mm 017 17 mm 064 64 mm 094 94 mm 120 120 mm		
⑦ Rosette	09 G.045 IKON-Rosette		

Möbelschlösser

Riegelschloss / Fallenschloss	113–117
Aufliegendes Stangenschloss.....	118–120
Verschlusszylinder	122–132
Aufbauzylinder.....	133–135
Druckzylinder	136–139

Hinweise zu Möbelschlössern

Mitnehmer Figuren, Bewegung beim Schliessen

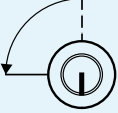
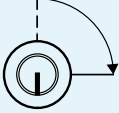
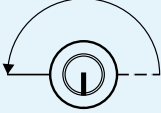
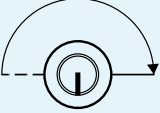
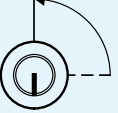
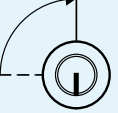
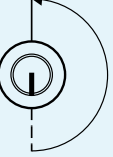
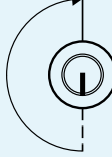
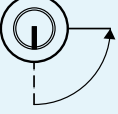
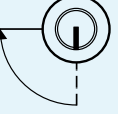
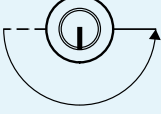
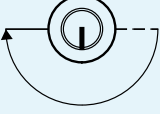
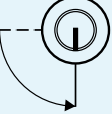
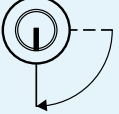
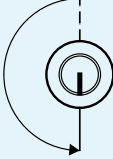
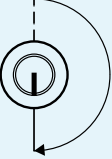
90° Links	90° Recht	180° Links	180° Rechts
 Figur 1	 Figur 5	 Figur 9	 Figur 13
 Figur 2	 Figur 6	 Figur 10	 Figur 14
 Figur 3	 Figur 7	 Figur 11	 Figur 15
 Figur 4	 Figur 8	 Figur 12	 Figur 16

Anschraubplatten für X3.035, X3.037, X3.041

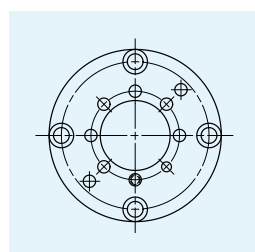

R3 Anschraubplatte
Masse: $\varnothing 35 \times 1,5\text{mm}$

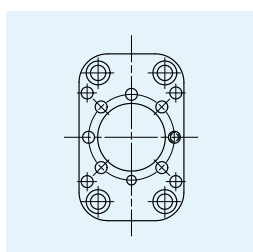

K1 Anschraubplatte
Masse: $35 \times 22 \times 1,5\text{mm}$

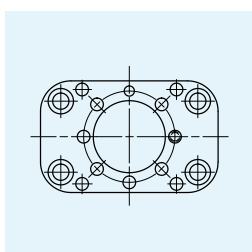

K2 Anschraubplatte
Masse: $35 \times 22 \times 1,5\text{mm}$

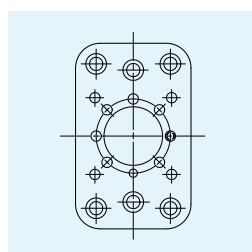

G1 Anschraubplatte
Masse: $45 \times 28 \times 1,5\text{mm}$

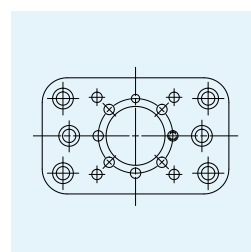

G2 Anschraubplatte
Masse: $45 \times 28 \times 1,5\text{mm}$

Riegelschloss mit Flachriegel

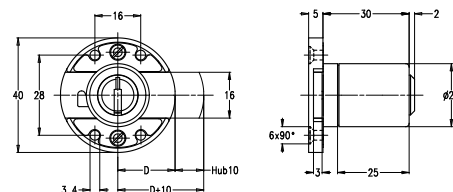

	4000S Ω	3000FP Ω	2000S Ω	2000	1000S Ω
Messing	43.030	33.030	23.030	23.030	13.030
Serie	•	•	•	•	•
Code E	•	•	•		•
Code F	•	•	•		•
Code G	•	•	•		•

Das Riegelschloss mit Flachriegel zum Aufschrauben oder Einlassen.

Lieferumfang

- 1 Riegelschloss
- 1 Aufbauzylinder _3.008.025

Produkteigenschaften

Standardfärbung: Vernickelt
mit gehärteten Zuhaltungen HRC60
umstellbar für Türen links oder rechts sowie für
Schubladen
Schlüssel offen abziehbar
Dornmasse 20, 30, 40, 50, 60, 80, 100 mm
Zylinderlängen 25, 30, 35, 40, 45, 50, 55, 60, 65,
70 mm

Schlosslage

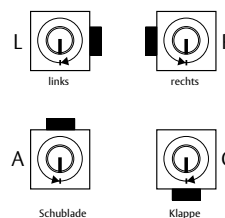

Distanzscheibe

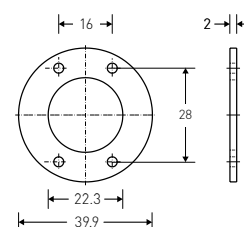

43.030/025/020/02/R/02/N

① ② ③ ④ ⑤ ⑥ ⑦ ⑧

① System	1 1000S Ω, 1000S	④ Dornmasse	20 20 mm	⑦ Farbe Zylinder	02 vernickelt	
	2 2000, 2000 reg.		30 30 mm		03 verchromt matt	
	2 2000S Ω, 2000S		40 40 mm		04 golddecor •	
	3 3000 Ω, 3000		50 50 mm		05 brüniert hell •	
② Material Zylinder	3 3000FP Ω	60 60 mm	80 80 mm	07 schwarz •	⑧ Oxyd	
	4 4000S Ω	100 100 mm	600 600 mm	08 glanz verchromt •		
	③ Nennlänge	XX 5 mm Schritte	700 700 mm	999 1000 mm		N ohne Oxidationsschutz
		025 25 mm				J mit Oxidationsschutz
⑤ Riegel	02 Flach					
⑥ Schlosslage	L Links					
	R Rechts					
	A Schublade					
	C Klappe					

Riegelschloss quadratisch

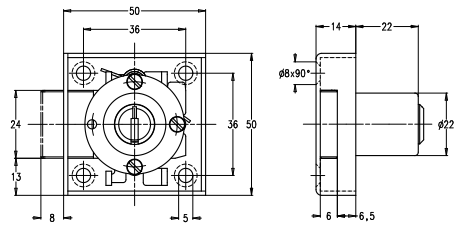

	4000S Ω	3000FP Ω	2000S Ω	2000	1000S Ω	2500FP
Messing	43.074	33.074	23.074	23.074	13.074	C3.074
Serie	•	•	•	•	•	•
Code E	•	•	•		•	•
Code F	•	•	•		•	•
Code G	•	•	•		•	

Riegelschloss aufliegend mit Aufbauzylinder ist ein Universal-Schloss für Möbel und Schranktüren

Produkteigenschaften

Material Schlosskasten: Stahl veredelt, Riegel Messing
Zylinder: Messing matt vernickelt mit gehärteten Zuhaltungen HRC60
Umstellbar für Schloss links/rechts, Schublade oder Klappe
Riegelvorschub 8 mm
Schliessdrehweg 360°, Schlüssel offen und geschlossen abziehbar
Dornmass 25 mm
Zylinderlängen 25, 30, 35, 40, 45, 50 mm

Lieferumfang

1 aufliegendes Riegelschloss
1 Aufbauzylinder _3.008.025
1 Schliessblech G.251
1 Rosette G.006

Schlosslage

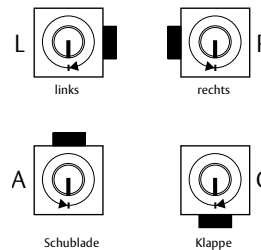

43.074/025/025/R/02/N

① ② ③ ④ ⑤ ⑥ ⑦

① System	1 1000S Ω, 1000S	⑥ Farbe Zylinder	02 vernickelt
	2 2000, 2000 reg.		03 verchromt matt
	2 2000S Ω, 2000S		04 golddecor •
	3 3000 Ω, 3000		05 brüniert hell •
	3 3000FP Ω		07 schwarz •
	4 4000S Ω		08 glanz verchromt •
	C 2500FP		
② Material Zylinder	0 Messing	⑦ Oxyd	N ohne Oxidationsschutz
③ Nennlänge	XX 5 mm Schritte • 025 25 mm		J mit Oxidationsschutz •
④ Dornmass	25 25 mm		
⑤ Schlosslage	L Links		
	R Rechts		
	A Schublade		
	C Klappe		

Fallenschloss quadratisch

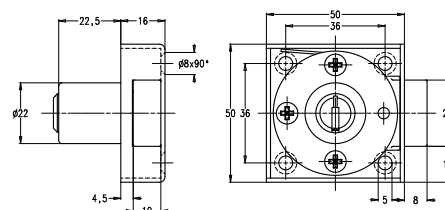

	4000S Ω	3000FP Ω	2000S Ω	2000	1000S Ω	2500FP
Messing	43.075	33.075	23.075	23.075	13.075	C3.075
Serie	•	•	•	•	•	•
Code E	•	•	•		•	•
Code F	•	•	•		•	•
Code G	•	•	•		•	

Das aufliegende Fallenschloss mit Aufbauzylinder ist ein universell einsetzbares Schloss für Möbel, Schranktüren sowie Schubladen.

Produkteigenschaften

Material Schlosskasten: Stahl veredelt
Zylinder: Messing matt vernickelt
mit gehärteten Zuhaltungen HRC60
Umstellbar für Schloss links/rechts, Schublade oder Klappe
Öffnungsdrehweg ca. 90° (Schliesszwang)
Dornmass 25 mm
Zylinderlängen 25, 30, 35, 40, 45, 50 mm

Lieferumfang

1 aufliegendes Fallenschloss
1 Aufbauzylinder_3.008.025
1 Winkelschliessblech G.252
1 Rosette G.006

Schlosslage

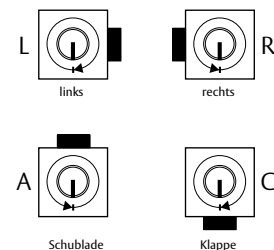

43.075/025/025/R/02/N

① ② ③ ④ ⑤ ⑥ ⑦

① System	1 1000S Ω, 1000S 2 2000, 2000 reg. 2 2000S Ω, 2000S 3 3000 Ω, 3000 3 3000FP Ω 4 4000S Ω C 2500FP	⑥ Farbe Zylinder	02 vernickelt 03 verchromt matt 04 golddecor • 05 brüniert hell • 07 schwarz • 08 glanz verchromt •
② Material Zylinder	0 Messing	⑦ Oxyd	N ohne Oxidationsschutz J mit Oxidationsschutz •
③ Nennlänge	XX 5 mm Schritte 025 25 mm		
④ Dornmass	25 25 mm		
⑤ Schlosslage	L Links R Rechts A Schublade C Klappe		

Riegelschloss rechteckig

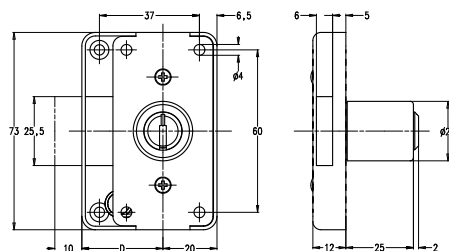

	4000S Ω	3000FP Ω	2000S Ω	2000	1000S Ω	2500FP
Messing	43.084	33.084	23.084	23.084	13.084	C3.084
Serie	•	•	•	•	•	•
Code E	•	•	•		•	•
Code F	•	•	•		•	•
Code G	•	•	•		•	

Das aufliegende Riegelschloss mit Aufbauzylinder ist ein universell einsetzbares Schloss für Möbel, Schranktüren sowie Schubladen.

Lieferumfang

- 1 aufliegendes Riegelschloss
- 1 Aufbauzylinder _3.008.025
- 1 Rosette G.006

Produkteigenschaften

Material Schlosskasten: Stahl veredelt
 Zylinder: Messing matt vernickelt mit gehärteten Zuhaltungen HRC60
 Umstellbar für Schloss links/rechts, Schublade oder Klappe
 Riegelvorschub 10 mm
 Schliessdrehweg 360°, Schlüssel offen und geschlossen abziehbar
 Dornmass 30, 35, 40 mm
 Zylinderlängen 25, 30, 35, 40, 45, 50 mm

Schlosslage

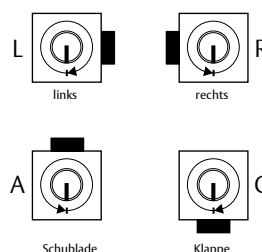

43.084/025/030/R/02/N

① ② ③ ④ ⑤ ⑥ ⑦

① System	1 1000S Ω, 1000S	⑤ Schlosslage	L Links
	2 2000, 2000 reg.		R Rechts
	2 2000S Ω, 2000S		A Schublade
	3 3000 Ω, 3000		C Klappe
② Material Zylinder	3 3000FP Ω	⑥ Farbe Zylinder	02 vernickelt
	4 4000S Ω		03 verchromt matt
	C 2500FP		04 golddecor •
			05 brüniert hell •
③ Nennlänge	XX 5 mm Schritte	⑦ Oxyd	07 schwarz •
	025 25 mm		08 glanz verchromt •
	30 30 mm		N ohne Oxidationsschutz
	35 35 mm		J mit Oxidationsschutz
	40 40 mm		
	45 45 mm		
50 50 mm			
55 55 mm			
60 60 mm			

Einlass-Riegelschloss

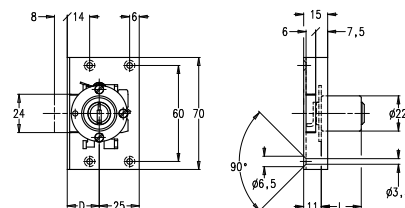

	4000S Ω	3000 Ω	2000S Ω	2000	1000S Ω
Messing	43.012	33.012	23.012	23.012	13.012
Serie	•	•	•	•	•
Code E	•	•	•		•
Code F	•	•	•		•
Code G	•	•	•		•

Einlass-Riegelschloss für Möbel, Schranktüren, Schubladen oder Klappen

Produkteigenschaften

Material: Schlossplatte Stahl veredelt, Riegel Messing, Zylinder: Messing matt verchromt mit gehärteten Zuhaltungen HRC60
 Umstellbar für Schloss links, rechts, Schublade oder Klappe
 Schliessdrehweg 360°, Schlüssel offen und geschlossen abziehbar
 Zylinderlängen 25, 30, 35, 40, 45, 50 mm
 Dornmasse 20, 25, 30 mm

Lieferumfang

- 1 Einlass-Riegelschloss
- 1 Aufbauzylinder _3.008.025
- 1 Schliessblech G.251
- 1 Rosette G.006

Schlosslage

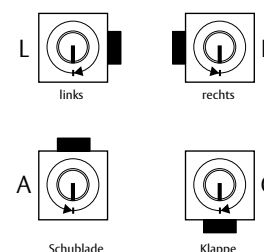

43.012/025/035/R/02/N

① ② ③ ④ ⑤ ⑥ ⑦

① System	1 1000S Ω, 1000S 2 2000, 2000 reg. 2 2000S Ω, 2000S 3 3000 Ω, 3000 4 4000S Ω	⑥ Farbe Zylinder	02 vernickelt 03 verchromt matt 04 golddecor • 05 brüniert hell • 07 schwarz • 08 glanz verchromt •
② Material Zylinder	0 Messing	⑦ Oxyd	N ohne Oxidationsschutz J mit Oxidationsschutz
③ Nennlänge	XX 5 mm Schritte 025 25 mm		
④ Dornmass	20 20 mm 25 25 mm 30 30 mm 35 35 mm 40 40 mm 45 45 mm 50 50 mm		
⑤ Schlosslage	L Links R Rechts A Schublade C Klappe		

Stangenschloss aufliegend

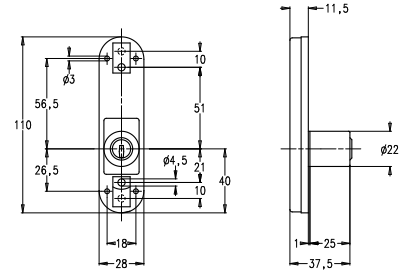

	4000S Ω	3000 Ω	2000S Ω	2000	1000S Ω
Messing	43.070	33.070	23.070	23.070	13.070
Serie	•	•	•	•	•
Code E	•	•	•		•
Code F	•	•	•		•
Code G	•	•	•		•

Aufliegendes Stangenschloss mit Aufbauzylinder für Möbel, Schranktüren etc.

Produkteigenschaften

Material Schlosskasten: Stahl poliert, vernickelt
 Zylinder: Messing matt vernickelt mit gehärteten Zuhaltungen HRC60
 Stangenhub beidseitig je 6 mm
 Schliessdrehweg 360°, Schlüssel offen und geschlossen abziehbar
 Zylinderlängen 25, 30, 35 40, 45, 50 mm

Lieferumfang

1 aufliegendes Stangenschloss
 1 Aufbauzylinder _3.099.00022
 2 Briden G.258
 2 Schlossbleche G.256

Schlosslage

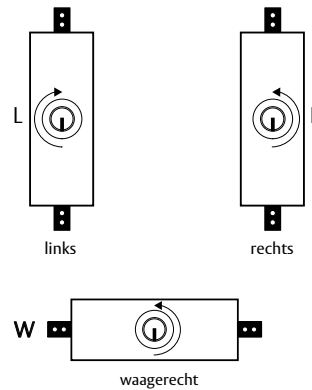

43.070/025/R/02/N

① ② ③ ④ ⑤ ⑥

① System	1 1000S Ω, 1000S 2 2000, 2000 reg. 2 2000S Ω, 2000S 3 3000 Ω, 3000 4 4000S Ω
② Material Zylinder	0 Messing
③ Nennlänge	XX 5 mm Schritte • 025 25 mm
④ Schlosslage	L Links R Rechts W Waagrecht
⑤ Farbe Zylinder	02 vernickelt 03 verchromt matt 04 golddecor • 05 brüniert hell • 07 schwarz • 08 glanz verchromt •
⑥ Oxyd	N ohne Oxidationsschutz J mit Oxidationsschutz •

Stangenschloss aufliegend

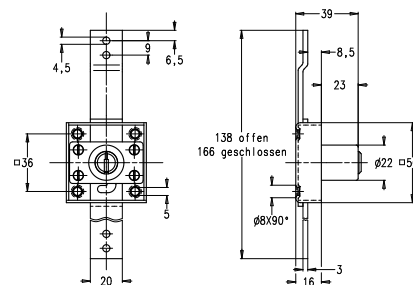

	4000S Ω	3000 Ω	2000S Ω	2000	1000S Ω
Messing	43.073	33.073	23.073	23.073	13.073
Serie	•	•	•	•	•
Code E	•	•	•		•
Code F	•	•	•		•
Code G	•	•	•		•

Aufliegendes Stangenschloss mit Aufbauzylinder für Metall- und Holzschränke aller Art

Lieferumfang

1 aufliegendes Stangenschloss
1 Aufbauzylinder_3.008.025

Produkteigenschaften

Material Schlosskasten: Stahl verzinkt

Zylinder: Messing matt vernickelt

mit gehärteten Zuhaltungen HRC60

Bitte angeben, ob Schloss links/rechts oder Schub-
lade

Stangenhub beidseitig je 14 mm

Schliessdrehweg 360°, Schlüssel offen und ge-
schlossen abziehbar

Zylinderlängen 25, 30, 3, 40, 45, 50 mm

Schlosslage

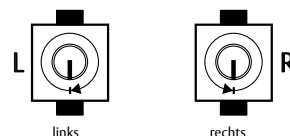

43.073/025/R/02/N

① ② ③ ④ ⑤ ⑥

① System	1 1000S Ω, 1000S 2 2000, 2000 reg. 2 2000S Ω, 2000S 3 3000 Ω, 3000 4 4000S Ω
② Material Zylinder	0 Messing
③ Nennlänge	XX 5 mm Schritte 025 25 mm
④ Schlosslage	L Links R Rechts W Waagrecht
⑤ Farbe Zylinder	02 vernickelt 03 verchromt matt 04 golddecor 05 brüniert hell 07 schwarz 08 glanz verchromt
⑥ Oxyd	N ohne Oxidationsschutz J mit Oxidationsschutz

Stangenschloss aufliegend

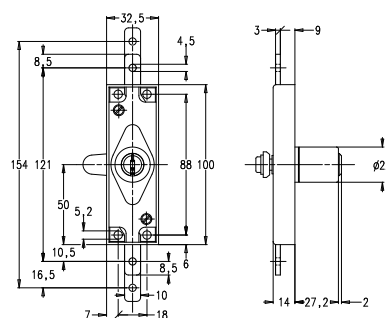

	4000S Ω	3000FP Ω	3000 Ω	2000S Ω	2000	1000S Ω
Messing	43.081	33.081	33.081	23.081	23.081	13.081
Serie	•	•	•	•	•	•
Code E	•	•	•	•	•	•
Code F	•	•	•	•	•	•
Code G	•	•	•	•	•	•

Aufliegendes Stangenschloss mit Aufbauzylinder für Schalttafelbau, Metall- und Holzschränke aller Art

Produkteigenschaften

Material Schlosskasten: Stahl veredelt
 Zylinder: Messing matt vernickelt mit gehärteten Zuhaltungen HRC60
 Stangenschloss mit Vierkantnuss 7 × 7 mm, auch passend für div. Zylinder-Oliven
 Bitte angeben, ob Schloss links/rechts oder waagrecht
 Stangenhub beidseitig je 18 mm
 Schliessdrehweg 90°, Schlüssel offen nicht abziehbar (Schliesszwang)
 Zylinderlängen 25, 30, 45 mm

Lieferumfang

1 aufliegendes Stangenschloss
 1 Aufbauzylinder _3.145.025
 1 Befestigungsplatte G.126

Schlosslage

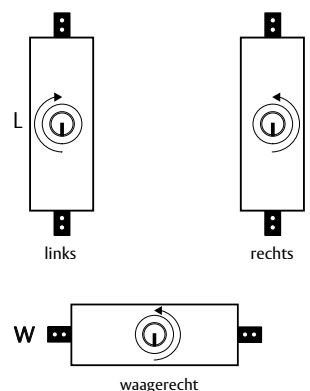

43.081/025/R/02/N

① ② ③ ④ ⑤ ⑥

① System	1 1000S Ω, 1000S	⑤ Farbe Zylinder	02 vernickelt
	2 2000, 2000 reg.		03 verchromt matt
	2 2000S Ω, 2000S		04 golddecor • •
	3 3000 Ω, 3000		05 brüniert hell • •
	3 3000FP Ω		07 schwarz • •
② Material Zylinder	4 4000S Ω	08 glanz verchromt • •	
	0 Messing	⑥ Oxyd	N ohne Oxidationsschutz
③ Nennlänge	XX 5 mm Schritte •	J mit Oxidationsschutz •	
	025 25 mm		
	④ Schlosslage	L Links	
	R Rechts		
	W Waagrecht		

Riegelvarianten für Verschlusszylinder

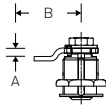
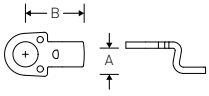

Links

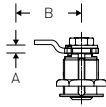

Rechts

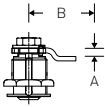

Links

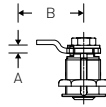

Rechts

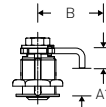

A

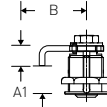

A

Um Ihnen die Auswahl der passenden Riegel zu Ihrem Verschlusszylinder zu erleichtern, haben wir hier alle gängigen Riegelmasse aufgeführt.



Geben Sie bei Ihrer Bestellung stets die passende Riegelnummer an.



Weitere Varianten sind auf Anfrage erhältlich.

Riegel Nr.	A	B
A1	-	20
A2	-	30
A3	-	40
A4	-	50
A5	-	90
A6	1	28
A7	-	65
A8	1	40
A9	1	50
B1	2	20
B2	2	28
B4	2	40
B5	2	50
B7	3	28
B9	3	39,5
C1	3	50
C3	4	28
C5	4	39
C6	4	50
C8	5	28
C9	5	36
D1	5	38,5
D2	5	40
D3	5	50
D5	6	28
D6	6	35
D7	6	38
D8	6	40
D9	6	50
E1	7	28
E2	7	25
E3	7	37
E4	7	40
E5	7	50
E6	8	28
E8	8	37
E9	8	40
F1	8	50
F2	10	28
F4	10	35
F5	10	40
F6	10	50
F7	12	28
F8	12	33
F9	12	25
G1	12	40
G2	12	50
G3	14	28
G4	14	31,5
G5	14	23,5
G6	14	40
G7	14	50
G9	16	30
H2	16	40
H3	16	50
H4	18	30
H5	17,5	58
H6	18	40
H7	18	50
H8	20	30
K1	20	40
K2	20	50
K3	27	57

Riegel Nr.	A	B
A1	-	20
A2	-	30
A3	-	40
A4	-	50
A5	-	90
M6	1	28
A7	-	65
M8	1	40
M9	1	50
N1	2	20
N2	2	28
N4	2	40
N5	2	50
N7	3	28
N9	3	39,5
P1	3	50
P3	4	28
P5	4	39
P6	4	50
P8	5	28
Q1	5	38,5
Q2	5	40
Q3	5	50
Q5	6	28
Q6	6	35
Q7	6	38
Q8	6	40
Q9	6	50
R1	7	28
R2	7	25
R3	7	37
R4	7	40
R5	7	50
R6	8	28
R8	8	37
R9	8	40
S1	8	50
S2	10	28
S4	10	35
S5	10	40
S6	10	50
S7	12	28
S8	12	33
S9	12	25
T1	12	40
T2	12	50
T3	14	28
T4	14	31,5
T5	14	23,5
T6	14	40
T7	14	50
T9	16	30
U2	16	40
U3	16	50
U4	18	30
U6	18	40
U7	18	50
U8	20	30

Riegel Nr.	A	B	A1
V3	10,5	20	18
V4	12,5	21,5	16
V5	11	21,5	17,5
V6	7,5	22,5	21
V7	6	22,5	22,5
V8	17	24,5	11,5
V9	10,5	20	22,5
W9	13,5	24,5	15

Riegel Nr.	A	B	A1
W1	10,5	20	18
W2	12,5	21,5	16
W3	11	21,5	17,5
W4	7,5	22,5	21
W5	6	22,5	22,5
W6	17	24,5	11,5
W7	10,5	20	22,5
W8	13,5	24,5	15

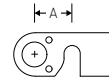

Hackenriegel	A
L1	18
L2	22
L3	27
L4	32

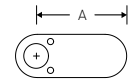

Flach abgerund. Riegel	A
M1	18
L9	44

Aufpreise für Riegel

Gruppe	Aufpreis
A	1.65 CHF
B	4.15 CHF
C	8.20 CHF

Einzelriegel für Nachbestellung

Ersatzriegel zu _3.031

Bestellnummer
E.270/XX

Riegel zum Verschlusszylinder _3.031 in verschiedensten Variationen erhältlich (XX=Code gemäss Variantenübersicht).
Material: CrNi-Stahl.

→ siehe Kapitel Zubehör

Ersatzriegel zu _8.031

Bestellnummer
E.275/XX

Riegel zum Verschlusszylinder _8.031 in verschiedensten Variationen erhältlich (XX=Code gemäss Variantenübersicht).
Material: CrNi-Stahl.

→ siehe Kapitel Zubehör

Verschlusszylinder Universal

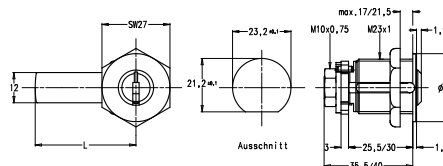
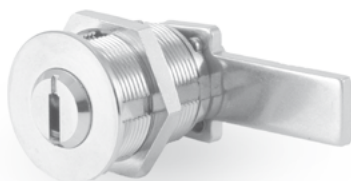

	4000S Ω	3000FP Ω	2000S Ω	2000	1000S Ω	2500FP
Messing	◇ 43.031	33.031	23.031	23.031	13.031	C3.031
Serie	•	•	•	•	•	•
Code E	•	•	•		•	•
Code F	•	•	•		•	•
Code G	•	•	•		•	

Universal-Verschlusszylinder mit Gewindebefestigung für Garderobenschränke, Werkzeugschränke, Briefkästen, Schalter, Metall- und Holzmontage.

Lieferumfang

- 1 Verschlusszylinder
- 1 Riegel
- 1 Befestigungsmutter M23 × 1 mm

Produkteigenschaften

Material: Messing matt vernickelt mit gehärteten Zuhaltungen HRC60
In verschiedenen Riegelvarianten lieferbar
Auch diverse Riegeldornmasse, sowie Riegelkröpfungen sind erhältlich
Mit Gewindebefestigung M23 x 1 mm

Hinweis

Liste aller Riegelvarianten auf Seite 123

43.031/025/20/A3/02/0/N/XX

① ② ③ ④ ⑤ ⑥ ⑦ ⑧ ⑨

① System	1 1000S Ω, 1000S 2 2000, 2000 reg. 2 2000S Ω, 2000S 3 3000 Ω, 3000 3 3000FP Ω 4 4000S Ω C 2500FP	⑥ Farbe Zylinder	02 vernickelt 03 verchromt matt 04 golddecor • 05 brüniert hell • 07 schwarz • 08 glanz verchromt •
② Material Zylinder	0 Messing	⑦ ABS	0 ohne Aufbohrschutz A Seite A •
③ Nennlänge	XX 5 mm Schritte 025 25 mm	⑧ Oxyd	N ohne Oxidationsschutz J mit Oxidationsschutz
④ Schlüsselabzug	20 Schlüsselabzug nur geschlossen 10 Schlüsselabzug offen und geschlossen	⑨ Funktion A	0B OmegaBautensystem •
⑤ Riegel Mitnehmer Typ	A3 A=0 B=40 XX Weitere Mitnehmer siehe Seite 123		• nicht im System 2500FP möglich

Verschlusszylinder Kompakt

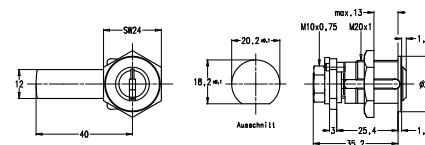

	4000S Ω	3000 Ω	2000S Ω	2000	1000S Ω
Messing	48.031	38.031	28.031	28.031	18.031
Serie	•	•	•	•	•
Code E	•	•	•		•
Code F	•	•	•		•
Code G	•	•	•		•

Universal-Verschlusszylinder mit Gewindebefestigung für Garderobenschränke, Werkzeugschränke, Briefkästen, Schalter, Metall- und Holzmontage.

Produkteigenschaften

Material: Messing matt vernickelt
mit gehärteten Zuhaltungen HRC60
In verschiedenen Riegelvarianten lieferbar
Auch diverse Riegeldornmasse, sowie Riegelkröpfungen sind erhältlich
Mit Gewindebefestigung M20 x 1 mm

Lieferumfang

1 Verschlusszylinder
1 Riegel
1 Befestigungsmutter M20 × 1 mm

Hinweis

Liste aller Riegelvarianten auf Seite 123

48.031/025/20/XX/02/0/N

① ② ③ ④ ⑤ ⑥ ⑦ ⑧

① System	1 1000S Ω, 1000S 2 2000, 2000 reg. 2 2000S Ω, 2000S 3 3000 Ω, 3000 4 4000S Ω
② Material Zylinder	0 Messing
③ Nennlänge	025 25 mm
④ Schlüsselabzug	20 Schlüsselabzug nur geschlossen 10 Schlüsselabzug offen und geschlossen
⑤ Riegel Mitnehmer Typ	XX Weitere Mitnehmer siehe Seite 123
⑥ Farbe Zylinder	02 vernickelt 03 verchromt matt 04 golddecor • 05 brüniert hell • 07 schwarz • 08 glanz verchromt •

⑦ ABS	0 ohne Aufbohrschutz A Seite A •
⑧ Oxyd	N ohne Oxidationsschutz J mit Oxidationsschutz •

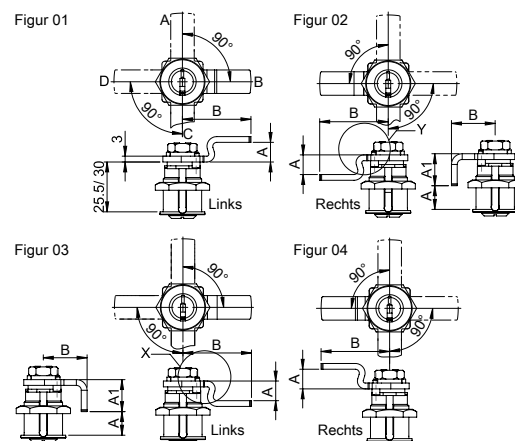

Verschlusszylinder

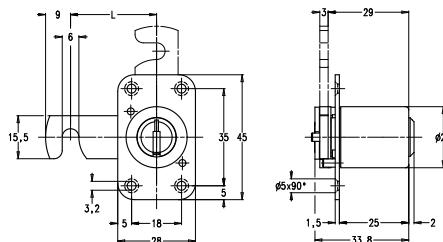

	4000S Ω	3000FP Ω	2000S Ω	2000	1000S Ω
Messing	43.037	33.037	23.037	23.037	13.037
Serie	•	•	•	•	•
Code E	•	•	•		•
Code F	•	•	•		•
Code G	•	•	•		•

Verschlusszylinder mit festmontierter rechteckiger Anschraubplatte für Lateralschränke, Schiebetüren, Klappen, Büromöbel etc.

Produkteigenschaften

- Material: Messing matt vernickelt mit gehärteten Zuhaltungen HRC60
- Auch lieferbar mit runder Anschraubplatte
- Riegelbewegung für linke/rechte Türen lieferbar
- Schlüssel offen abziehbar
- Schlüsseldrehweg 360°
- Riegeldrehweg 90°
- Zylinderlängen 25, 30, 35, 40 mm
- Riegellängen 29, 34, 40 mm

Lieferumfang

- 1 Verschlusszylinder mit rechteckiger Anschraubplatte (Standard)
- 1 Schliessblech G.257

Hinweis

Legende mit den Mitnehmer-Figuren und Anschraubplatten

Zubehör

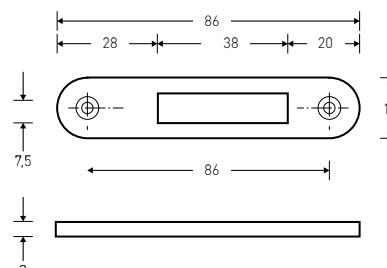

43.037/025/10/3A/01/G1/02/N

① ② ③ ④ ⑤ ⑥ ⑦ ⑧ ⑨

① System	1 1000S Ω, 1000S 2 2000, 2000 reg. 2 2000S Ω, 2000S 3 3000 Ω, 3000 3 3000FP Ω 4 4000S Ω	⑥ Riegel Mitnehmer Figur	01 Figur 1 02 Figur 2 03 Figur 3 04 Figur 4 05 Figur 5 06 Figur 6 07 Figur 7 08 Figur 8	⑨ Oxyd	N ohne Oxidationsschutz J mit Oxidationsschutz
② Material Zylinder	0 Messing	⑦ Anschraubplatte Dimension	G1 28x45 rechteckig senkrecht G2 28x45 rechteckig waagrecht K1 22x35 rechteckig senkrecht K2 22x35 rechteckig waagrecht R3 Ø35 / rund Befestigungslöcher standard		
③ Nennlänge	XX 5 mm Schritte 025 25 mm	⑧ Farbe Zylinder	02 vernickelt 03 verchromt matt 04 golddecor 05 brüniert hell 07 schwarz 08 glanz verchromt		
④ Schlüsselabzug	10 Schlüsselabzug offen und geschlossen 20 Schlüsselabzug nur geschlossen				
⑤ Riegel Mitnehmer Typ	3A A=17 3B A=21 3C A=23,5 3D A=26 3E A=31 3N A=35 3V A=61				

Verschlusszylinder

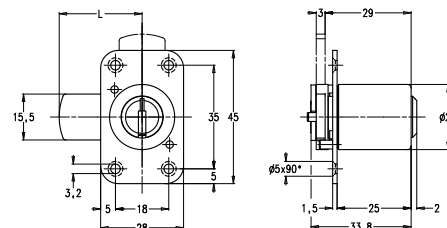

	4000S Ω	3000FP Ω	2000S Ω	2000	1000S Ω
Messing	43.041	33.041	23.041	23.041	13.041
Serie	•	•	•	•	•
Code E	•	•	•		•
Code F	•	•	•		•
Code G	•	•	•		•

Verschlusszylinder mit festmontierter rechteckiger Anschraubplatte für Möbeltüren, Schubladen, Klappen etc.

Produkteigenschaften

Material: Messing matt vernickelt mit gehärteten Zuhaltungen HRC60 Auch lieferbar mit runder Anschraubplatte 35 mm
 Riegelbewegung für linke/rechte Türen lieferbar
 Schlüssel offen abziehbar
 Schlüsseldrehweg 360°
 Riegeldrehweg 90°
 Zylinderlängen 25, 30, 40 mm
 Riegellängen 20, 25, 28, 30, 35, 40, 45, 50 mm

Lieferumfang

1 Verschlusszylinder mit rechteckiger Anschraubplatte (Standard)

Hinweis

Legende mit den Mitnehmer-Figuren und Anschraubplatten, siehe Seite XX

43.041/025/10/4B/01/G1/02/N

① ② ③ ④ ⑤ ⑥ ⑦ ⑧ ⑨

① System	1 1000S Ω, 1000S 2 2000, 2000 reg. 2 2000S Ω, 2000S 3 3000 Ω, 3000 3 3000FP Ω 4 4000S Ω	⑤ Riegel Mitnehmer Typ	4B B=20 4C B=25 4D B=28 4E B=30 4F B=35 4G B=40 4H B=45 4J B=50 4K B=70	⑦ Anschraubplatte Dimension	G1 28x45 rechteckig senkrecht G2 28x45 rechteckig waagrecht K1 22x35 rechteckig senkrecht K2 22x35 rechteckig waagrecht R3 Ø35 / rund Befestigungslöcher standard
② Material Zylinder	0 Messing	⑥ Riegel Mitnehmer Figur	01 Figur 1 02 Figur 2 03 Figur 3 04 Figur 4 05 Figur 5 06 Figur 6 07 Figur 7 08 Figur 8	⑧ Farbe Zylinder	02 vernickelt 03 verchromt matt 04 golddecor • 05 brüniert hell • 07 schwarz • 08 glanz verchromt •
③ Nennlänge	XX 5 mm Schritte 025 25 mm	⑨ Oxyd			N ohne Oxidationsschutz J mit Oxidationsschutz •
④ Schlüsselabzug	10 Schlüsselabzug offen und geschlossen 20 Schlüsselabzug nur geschlossen				

Zentralverschluss mit Flachriegel

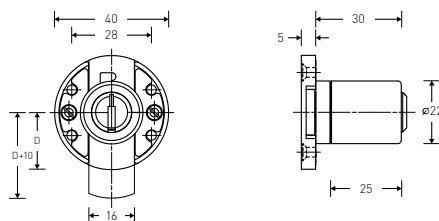

	4000S Ω	3000FP Ω	2000S Ω	2000	1000S Ω
Messing	43.030	33.030	23.030	23.030	13.030
Serie	•	•	•	•	•
Code E	•	•	•		•
Code F	•	•	•		•
Code G	•	•	•		•

Verschlusszylinder zum Aufschrauben oder Einlassen

Lieferumfang

1 Riegelschloss
1 Aufbauzylinder _3.008.025

Produkteigenschaften

Material: Messing matt vernickelt
Standardfärbung: Vernickelt
mit gehärteten Zuhaltungen HRC60
Umstellbar für Türen links oder rechts sowie für Schubläden
Schlüssel offen abziehbar
Dornmasse 600, 700, 1000 mm
Zylinderlängen 25, 30, 35, 40, 45, 50, 55, 60, 65, 70 mm

Schlosslage

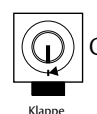

Distanzscheibe

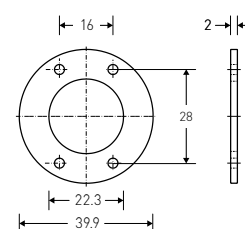

43.030/025/600/02/C/02/N

① ② ③ ④ ⑤ ⑥ ⑦ ⑧

① System	1 1000S Ω, 1000S 2 2000, 2000 reg. 2 2000S Ω, 2000S 3 3000 Ω, 3000 3 3000FP Ω 4 4000S Ω	⑧ Oxyd	N ohne Oxidationsschutz J mit Oxidationsschutz
② Material Zylinder	0 Messing		
③ Nennlänge	XX 5 mm Schritte 025 25 mm		
④ Dornmasse	600 600 mm 700 700 mm 999 1000 mm		
⑤ Riegel	02 Flach		
⑥ Schlosslage	C Klappe		
⑦ Farbe Zylinder	02 vernickelt 03 verchromt matt 04 golddecor 05 brüniert hell 07 schwarz 08 glanz verchromt		

Zentralverschluss mit abgewinkeltem Riegel

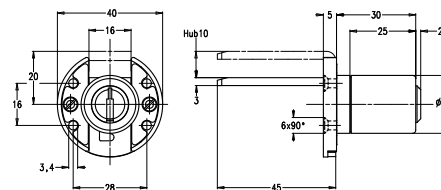
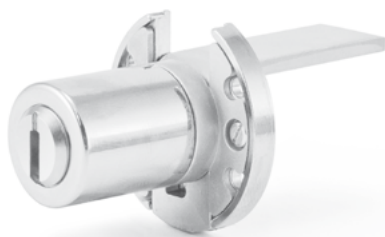

	4000S Ω	3000FP Ω	2000S Ω	2000	1000S Ω
Messing	43.030	33.030	23.030	23.030	13.030
Serie	•	•	•	•	•
Code E	•	•	•		•
Code F	•	•	•		•
Code G	•	•	•		•

Zentralverschluss-Zylinder für Büromöbel zum
Aufschrauben oder Einlassen

Lieferumfang

1 Zentralverschluss-Zylinder
1 Aufbauzylinder_3.008.025

Produkteigenschaften

Material: Messing matt vernickelt
Standardfärbung: Vernickelt
mit gehärteten Zuhaltungen HRC60
Zylinderlängen 25, 30, 35, 40, 45, 50, 55, 60, 65,
75 mm

Schlosslage

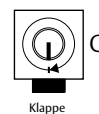

Distanzscheibe

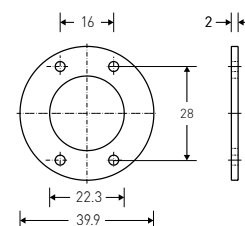

43.030/025/020/01/A/02/N

① ② ③ ④ ⑤ ⑥ ⑦ ⑧

① System	1 1000S Ω, 1000S 2 2000, 2000 reg. 2 2000S Ω, 2000S 3 3000 Ω, 3000 3 3000FP Ω 4 4000S Ω	⑧ Oxyd	N ohne Oxidationsschutz J mit Oxidationsschutz
② Material Zylinder	0 Messing		
③ Nennlänge	XX 5 mm Schritte 025 25 mm		
④ Dornmass	20 20 mm		
⑤ Riegel	01 Abgewinkelt		
⑥ Schlosslage	A Schublade		
⑦ Farbe Zylinder	02 vernickelt 03 verchromt matt 04 golddecor 05 brüniert hell 07 schwarz 08 glanz verchromt		

Zentralverschluss

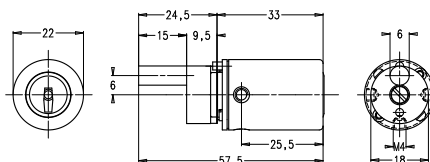

	4000S Ω	3000FP Ω	2000S Ω	2000	1000S Ω
Messing	43.028	33.028	23.028	23.028	13.028
Serie	•	•	•	•	•
Code E	•	•	•		•
Code F	•	•	•		•
Code G	•	•	•		•

Dieser Zentralverschluss-Zylinder eignet sich für den Einsatz in Büromöbeln etc.

Produkteigenschaften

Material: Messing matt vernickelt mit gehärteten Zuhaltungen HRC60
 Befestigung des Zylinders seitlich links/rechts oder unten mit SK-Schraube M4 (alle 3 Möglichkeiten am bestehenden Zylinder vorhanden)
 Schlüsseldrehweg 360°
 Mitnehmerdrehweg 180°
 Weitere Zylindervarianten auf Anfrage

Lieferumfang

1 Zentralverschluss-Zylinder

43.028/033/2D/10/02/N

① ② ③ ④ ⑤ ⑥ ⑦

① System	1 1000S Ω, 1000S 2 2000, 2000 reg. 2 2000S Ω, 2000S 3 3000 Ω, 3000 3 3000FP Ω 4 4000S Ω	⑥ Farbe Zylinder	02 vernickelt 03 verchromt matt 04 golddecor • 05 brüniert hell • 07 schwarz • 08 glanz verchromt •
② Material Zylinder	0 Messing	⑦ Oxyd	N ohne Oxidationsschutz J mit Oxidationsschutz •
③ Nennlänge	033 33 mm 038 38 mm		
④ Riegel Mitnehmer Typ	2D L=22 2E L=9 2F L=15 2J mit Schlitz-Mitnehm. Kappe 2S L=6 3U L=8		
⑤ Riegel Mitnehmer Figur	02 Figur 2 09 Figur 9 10 Figur 10 14 Figur 14 15 Figur 15		

Zentralverschluss

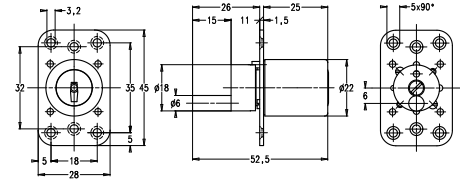
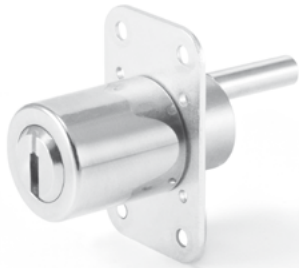

	4000S Ω	3000FP Ω	2000S Ω	2000	1000S Ω
Messing	◇ 43.035	33.035	23.035	23.035	13.035
Serie	•	•	•	•	•
Code E	•	•	•		•
Code F	•	•	•		•
Code G	•	•	•		•

Dieser Zentralverschluss-Zylinder eignet sich für den Einsatz in Büromöbeln etc.

Produkteigenschaften

Material: Messing matt vernickelt
mit gehärteten Zuhaltungen HRC60
Mit festmontierter Anschraubplatte
Befestigungsart der Platte gem.
Skizzenbezeichnung angeben

Variante:

Auch mit runder Anschraubplatte 35 mm lieferbar
Schlüsseldrehweg 360°
Mitnehmerdrehweg 180°

Lieferumfang

1 Zentralverschluss-Zylinder

43.035/025/10/2D/10/G1/02/N

① ② ③ ④ ⑤ ⑥ ⑦ ⑧ ⑨

① System	1 1000S Ω, 1000S 2 2000, 2000 reg. 2 2000S Ω, 2000S 3 3000 Ω, 3000 3 3000FP Ω 4 4000S Ω	⑥ Riegel Mitnehmer Figur	04 Figur 4 10 Figur 10 12 Figur 12 14 Figur 14 16 Figur 16
② Material Zylinder	0 Messing	⑦ Anschraub- platte Dimension	G1 28x45 rechteckig senkrecht G2 28x45 rechteckig waagrecht K1 22x35 rechteckig senkrecht K2 22x35 rechteckig waagrecht R3 Ø35 / rund Befestigungslöcher standard
③ Nennlänge	XX 5 mm Schritte 025 25 mm	⑧ Farbe Zylinder	02 vernickelt 03 verchromt matt 04 golddecor 05 brüniert hell 07 schwarz 08 glanz verchromt
④ Schlüssel- abzug	10 Schlüsselabzug offen und geschlossen 20 Schlüsselabzug nur geschlossen	⑨ Oxyd	N ohne Oxidationsschutz J mit Oxidationsschutz
⑤ Riegel Mitnehmer Typ	2D L=22 2E L=9 2F L=15 2Q L=6 2T L=20 2W L=38		

Zentralverschluss mit Sechskantmutter

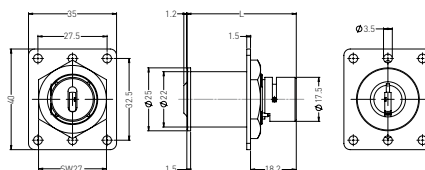

	4000S Ω	3000FP Ω	2000S Ω	2000	1000S Ω
Messing	43.034	33.034	23.034	23.034	13.034
Serie	•	•	•		•
Code E	•	•	•		•
Code F	•	•	•		•
Code G	•	•	•		•

Der Zentralverschluss-Zylinder mit Sechskantmutter ist vorrangig bei Metallmöbeln einsetzbar.

Produkteigenschaften

Material: Messing matt vernickelt
mit gehärteten Zuhaltungen HRC60
Zylinder mit 6 Kt.-Mutter M 21 × 1 mm und Anschlagfläche an der Befestigungsplatte gegen Verdrehung gesichert
Führungsschlitz am Mitnehmer vorgesehen für den Anschluss von Gestängen
Schlüsseldrehweg 360°
Mitnehmerdrehweg 180°

Lieferumfang

1 Zentralverschluss-Zylinder
1 Anschraubplatte G.125
1 Mutter M21 × 1 mm

43.034/030/09/02/N

① ② ③ ④ ⑤ ⑥

① System	1 1000S Ω, 1000S 2 2000, 2000 reg. 2 2000S Ω, 2000S 3 3000 Ω, 3000 3 3000FP Ω 4 4000S Ω	⑤ Farbe Zylinder	02 vernickelt 03 verchromt matt 04 golddecor • 05 brüniert hell • 07 schwarz • 08 glanz verchromt •
② Material Zylinder	0 Messing	⑥ Oxyd	N ohne Oxidationsschutz J mit Oxidationsschutz •
③ Nennlänge	XX 5 mm Schritte • 030 30 mm		
④ Riegel Mitnehmer Figur	09 Figur 9 10 Figur 10		

Zentralverschluss mit Sechskantmutter

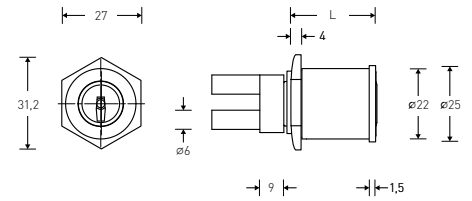

	3000 Ω	2000S Ω	2000	1000S Ω
Messing	33.036	23.036	23.036	13.036
Serie	•	•	•	•
Code E	•	•		•
Code F	•	•		•
Code G	•	•		•

Dieser Zentralverschluss-Zylinder eignet sich für den Einsatz in Büromöbeln etc.

Produkteigenschaften

Material: Messing matt vernickelt
mit gehärteten Zuholdungen HRC60
Mit Sechskantmutter
Schlüsseldrehweg 360°
Mitnehmerdrehweg 180°

Lieferumfang

1 Zentralverschluss-Zylinder

23.036/030/26/10/02/N

① ② ③ ④ ⑤ ⑥ ⑦

① System	1 1000S Ω, 1000S 2 2000, 2000 reg. 2 2000S Ω, 2000S 3 3000 Ω, 3000	⑥ Farbe Zylinder	02 vernickelt 03 verchromt matt 04 golddecor • 05 brüniert hell • 07 schwarz • 08 glanz verchromt •
② Material Zylinder	0 Messing	⑦ Oxyd	N ohne Oxidationsschutz J mit Oxidationsschutz
③ Nennlänge	XX 5 mm Schritte • 030 30 mm		
④ Riegel Mitnehmer Typ	26 D=17 mm 27 D=22 mm 28 D=25 mm 29 D=31 mm		
⑤ Riegel Mitnehmer Figur	10 Figur 10 12 Figur 12 14 Figur 14 16 Figur 16		

Zentralverschluss

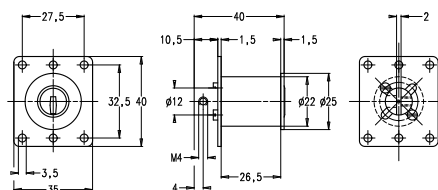

	4000S Ω	3000FP Ω	3000 Ω	2000S Ω	2000	1000S Ω
Messing	43.032	33.032	33.032	23.032	23.032	13.032
Serie	•	•	•	•	•	•
Code E	•	•	•	•		•
Code F	•	•	•	•		•
Code G	•	•	•	•		•

Dieser Zentralverschluss-Zylinder eignet sich für den Einsatz in Büromöbeln etc.

Produkteigenschaften

Material: Messing matt vernickelt
mit gehärteten Zuhaltungen HRC60
Schlüssel- und Mitnehmerdrehweg 360°

Variante:

Schlüssel- und Mitnehmerdrehweg 90° oder 180°,
Schlüssel in beiden Stellungen abziehbar. Nicht
anlagentauglich.

Zylinderlänge 28 mm

Lieferumfang

1 Zentralverschluss-Zylinder
1 Anschraubplatte G.124
2 Befestigungsschrauben M3.5 × 20 mm

43.032/028/10/02/N

① ② ③ ④ ⑤ ⑥

① System	1 1000S Ω, 1000S
	2 2000, 2000 reg.
	2 2000S Ω, 2000S
	3 3000 Ω, 3000
② Material Zylinder	4 4000S Ω
	0 Messing
③ Nennlänge	028 28 mm
④ Schrauben- länge	10 10 mm
	20 20 mm
	40 40 mm
⑤ Farbe Zylinder	02 vernickelt
	03 verchromt matt
	04 golddecor •
	08 glanz verchromt •
⑥ Oxyd	N ohne Oxidationsschutz
	J mit Oxidationsschutz •

Aufbauzylinder Universal

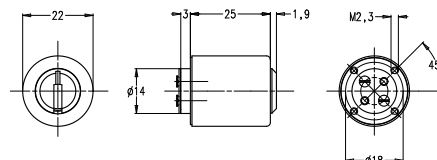

	4000S Ω	3000FP Ω	2000S Ω	2000	1000S Ω	2500FP
Messing	◇ 43.008	33.008	23.008	23.008	13.008	C3.008
Serie	•	•	•	•	•	•
Code E	•	•	•		•	•
Code F	•	•	•		•	•
Code G	•	•	•		•	

Universal Aufbauzylinder einsetzbar in verschiedenen Möbelschlössern.

Produkteigenschaften

Material: Messing matt vernickelt
Standardlänge: 25 mm
mit gehärteten Zuhaltungen HRC60

Lieferumfang

1 Aufbauzylinder

43.008/025/02/N

① ② ③ ④ ⑤

① System	1 1000S Ω, 1000S 2 2000, 2000 reg. 2 2000S Ω, 2000S 3 3000 Ω, 3000 3 3000FP Ω 4 4000S Ω C 2500FP	④ Farbe Zylinder	02 vernickelt 03 verchromt matt 04 golddecor • 05 brüniert hell • 07 schwarz • 08 glanz verchromt •
② Material Zylinder	0 Messing	⑤ Oxyd	N ohne Oxidationsschutz J mit Oxidationsschutz •
③ Nennlänge	XX 5 mm Schritte • 025 25 mm		• nicht im System 2500FP möglich

Aufbauzylinder passend zu FERMA, TERZA

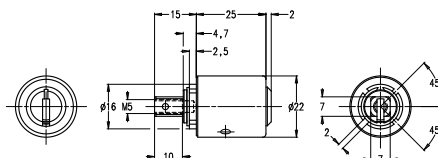

	4000S Ω	3000FP Ω	2000S Ω	2000	1000S Ω
Messing	43.145	33.145	23.145	23.145	13.145
Serie	•	•	•	•	•
Code E	•	•	•		•
Code F	•	•	•		•
Code G	•	•	•		•

Dieser Aufbauzylinder ist für den Einsatz in diversen Drehstangen- und Stangenschlössern geeignet.

Produkteigenschaften

Material Messing matt vernickelt
Standardlänge 25 mm
mit gehärteten Zuhaltungen HRC60
Passend für Drehstangen- und Stangenschlösser mit 7 × 7 mm Vierkantnuss
Passend zu FERMA-Drehstangenschloss 13.600/13.605
TRIO II oder TERZA-Schlösser
Stangenschloss: 43.081/43.081/43.081 mit Anschraubplatte
Schlüsseldrehweg 360°

Lieferumfang

1 Aufbauzylinder

43.145/025/02/N

① ② ③ ④ ⑤

① System	1 1000S Ω, 1000S	•
	2 2000, 2000 reg.	•
	2 2000S Ω, 2000S	•
	3 3000 Ω, 3000	•
	3 3000FP Ω	•
	4 4000S Ω	•
② Material Zylinder	0 Messing	•
③ Nennlänge	XX 5 mm Schritte	•
	025 25 mm	•
④ Farbe Zylinder	02 vernickelt	•
	03 verchromt matt	•
	04 golddecor	•
	05 brüniert hell	•
	07 schwarz	•
	08 glanz verchromt	•
⑤ Oxyd	N ohne Oxidationsschutz	•
	J mit Oxidationsschutz	•

Drehstangen-Schrankschloss FERMA Universalschloss

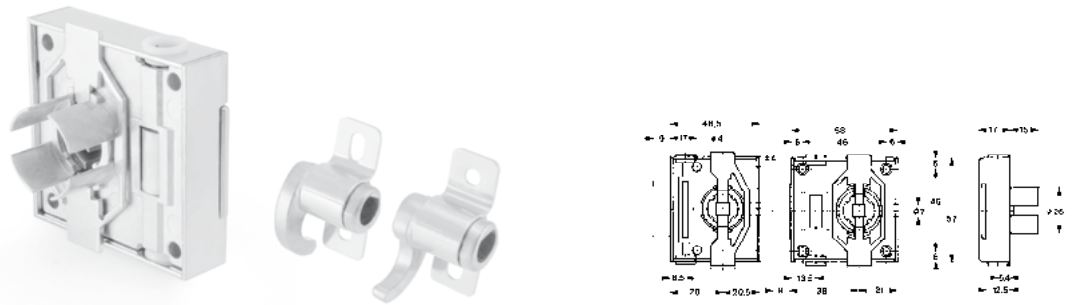

	Produktnr.
Dornmass 38 mm	13.600.0001
Preis	•
Dornmass 28 mm	13.605.0001
Preis	•

Drehstangen-Schrankschloss FERMA ohne Zylinder. Schloss im Baukastensystem mit fest integrierter Universalbuchse für verschiedene Verschlussarten.

Produkteigenschaften

Material Schlosskasten: Stahl verzinkt
Schlossumstellung links/rechts oder Änderung der Verschlussart, kann ohne Demontage des Grundschlosses durchgeführt werden
Passend für Profilstangen 8 × 7 mm
Bei Bedarf kann die Anschlagbuchse verlängert werden

Lieferumfang

1 Drehstangen-Schrankschloss FERMA
2 Fanghaken, links/rechts
8 Befestigungsschrauben

Druckzylinder verschiedene Hublängen

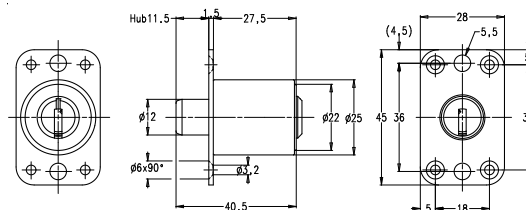

	4000S Ω	3000FP Ω	2000S Ω	2000	1000S Ω
Messing	43.040	33.040	23.040	23.040	13.040
Serie	•	•	•	•	•
Code E	•	•	•		•
Code F	•	•	•		•
Code G	•	•	•		•

Druckzylinder mit verschiedenen Hublängen für Schiebetüren, Wandtafeln etc.

Produkteigenschaften

Material: Messing matt vernickelt mit gehärteten Zuhaltungen HRC60 mit wahlweise 12, 18 und 22 mm Hub
Mit rechteckiger Anschraubplatte
Achtung: bei Hub 18 und 22 mm muss die Nennlänge 30 mm gewählt werden, bei Hub 12 mm ist nur die Nennlänge 27 mm erhältlich

Lieferumfang

- 1 Druckzylinder
- 1 Schliesshülse G.052

43.040/0/027/12/02/N

① ② ③ ④ ⑤ ⑥ ⑦

① System	1 1000S Ω, 1000S 2 2000, 2000 reg. 2 2000S Ω, 2000S 3 3000 Ω, 3000 3 3000FP Ω 4 4000S Ω	⑥ Farbe Zylinder	02 vernickelt 03 verchromt matt 04 golddecor • 05 brüniert hell • 07 schwarz • 08 glanz verchromt •
② Material Zylinder	0 Messing	⑦ Oxyd	N ohne Oxidationsschutz J mit Oxidationsschutz •
③ Schliessfunktion	0 Schliessen ohne Schlüssel A A: Schlüssel offen abziehbar Z Z: Schlüssel offen nicht abziehbar		
④ Nennlänge	030 30 mm • 027 27 mm		
⑤ Hublänge	12 12 mm • 18 18 mm • 22 22 mm •		

Druckzylinder mit 11 mm Hub

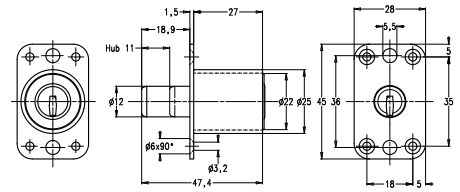

	4000S Ω	3000 Ω	2000S Ω	2000	1000S Ω
Messing	43.020	33.020	23.020	23.020	13.020
Serie	•	•	•	•	•
Code E	•	•	•		•
Code F	•	•	•		•
Code G	•	•	•		•

Druckzylinder mit 11 mm Hub für Möbelschiebetüren, Wandtafeln etc.

Produkteigenschaften

Material: Messing matt vernickelt
mit gehärteten Zuhaltungen HRC60
Mit Anschraubplatte
Schliessen ohne Schlüssel
Rotor 8 mm verlängert

Lieferumfang

1 Druckzylinder
1 Schliesshülse G.052

43.020/0/027/11/02/N

① ② ③ ④ ⑤ ⑥ ⑦

① System	1 1000S Ω, 1000S 2 2000, 2000 reg. 2 2000S Ω, 2000S 3 3000 Ω, 3000 4 4000S Ω
② Material Zylinder	0 Messing
③ Schliessfunktion	0 Schliessen ohne Schlüssel
④ Nennlänge	027 27 mm
⑤ Hublänge	11 11 mm
⑥ Farbe Zylinder	02 vernickelt 03 verchromt matt 04 golddecor • 05 brüniert hell • 07 schwarz • 08 glanz verchromt •
⑦ Oxyd	N ohne Oxidationsschutz J mit Oxidationsschutz •

Druckzylinder mit 11 mm Hub

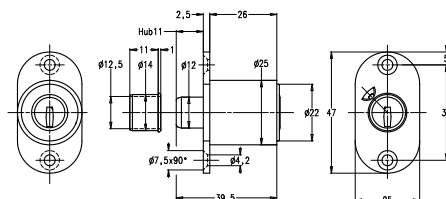

	4000S Ω	3000FP Ω	2000S Ω	2000	1000S Ω
Messing	43.005	33.005	23.005	23.005	13.005
Serie	•	•	•	•	•
Code E	•	•	•		•
Code F	•	•	•		•
Code G	•	•	•		•

Druckzylinder mit 11 mm Hub für Schiebetüren,
Wandtafeln etc.

Produkteigenschaften

Material: Messing matt vernickelt
mit gehärteten Zuhaltungen HRC60
Mit ovaler Anschraubplatte
Öffnen und Schliessen nur mit Schlüssel

Lieferumfang

1 Druckzylinder
1 Schliesshülse G.052

43.005/A/027/11/02/N

① ② ③ ④ ⑤ ⑥ ⑦

① System	1 1000S Ω, 1000S 2 2000, 2000 reg. 2 2000S Ω, 2000S 3 3000 Ω, 3000 3 3000FP Ω 4 4000S Ω
② Material Zylinder	0 Messing
③ Schliess- funktion	A A: Schlüssel offen abziehbar
④ Nennlänge	027 27 mm
⑤ Hublänge	11 11 mm
⑥ Farbe Zylinder	02 vernickelt 03 verchromt matt 04 golddecor • 05 brüniert hell • 07 schwarz • 08 glanz verchromt •
⑦ Oxyd	N ohne Oxidationsschutz J mit Oxidationsschutz •

Druckzylinder mit 10 mm Hub

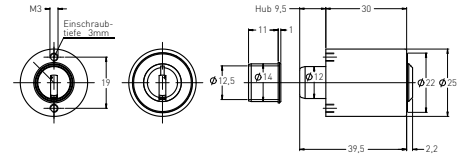

	4000S Ω	3000 Ω	2000S Ω	2000	1000S Ω
Messing	43.006	33.006	23.006	23.006	13.006
Serie	•	•	•	•	•
Code E	•	•	•		•
Code F	•	•	•		•
Code G	•	•	•		•

Druckzylinder mit 10 mm Hub für Metallschiebetüren, Zentralverschlüsse etc.

Produkteigenschaften

Material: Messing matt vernickelt
mit gehärteten Zuhalten HRC60
Zylinderbefestigung durch Innengewinde M3 an der Führungshülse

Lieferumfang

1 Druckzylinder
1 Schliesshülse G.052

43.006/A/030/10/02/N

① ② ③ ④ ⑤ ⑥ ⑦

① System	1 1000S Ω, 1000S 2 2000, 2000 reg. 2 2000S Ω, 2000S 3 3000 Ω, 3000 4 4000S Ω
② Material Zylinder	0 Messing
③ Schliessfunktion	A A: Schlüssel offen abziehbar Z Z: Schlüssel offen nicht abziehbar
④ Nennlänge	030 30 mm
⑤ Hublänge	10 10 mm
⑥ Farbe Zylinder	02 vernickelt 03 verchromt matt 04 golddecor • 05 brüniert hell • 07 schwarz • 08 glanz verchromt •
⑦ Oxyd	N ohne Oxidationsschutz J mit Oxidationsschutz •

Griffverschlüsse

Zylindergriffverschlüsse Holzversion	143–151
Zylindergriffverschlüsse Metallbau	152–157
Fenstersicherungen	158–161

Hinweise zu Griffverschlüssen

Drehstangenschlösser

Reduzierbüchse
passend für diverse
Drehstangenschlösser:



Ferma, Streloc,
Geko, Terza

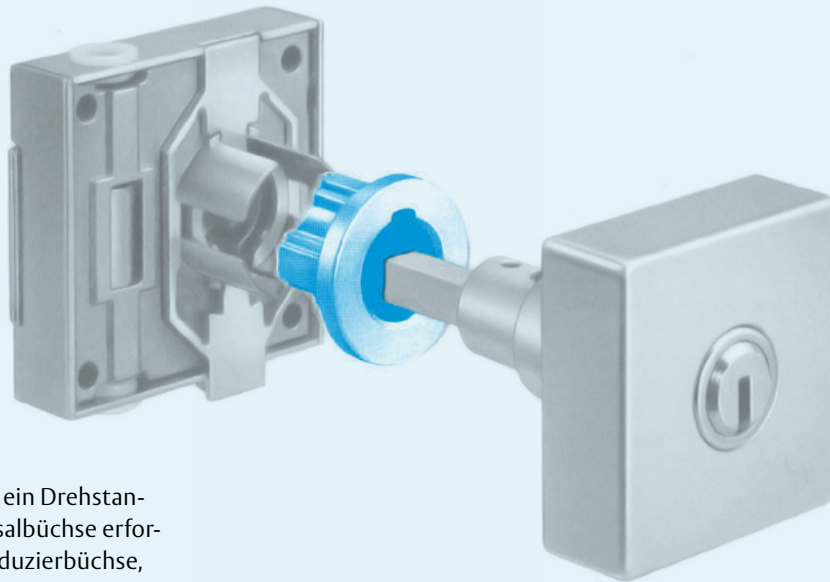

Die Montage aller KESO-Oliven auf ein Drehstangenschloss mit integrierter Universalbüchse erfordert immer eine dazu passende Reduzierbüchse, anstelle einer Standard-Rosette (siehe Abbildungen und technische Angaben).

Metallschrankverschlüsse

Riegelvarianten

E.274/AA

E.274/AB

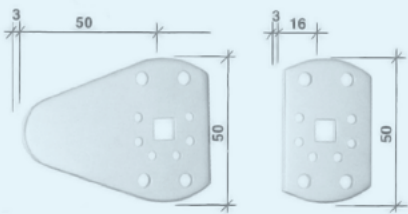

E.274/AJ

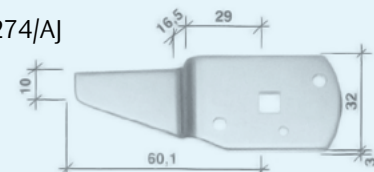

E.274/AD

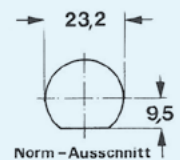
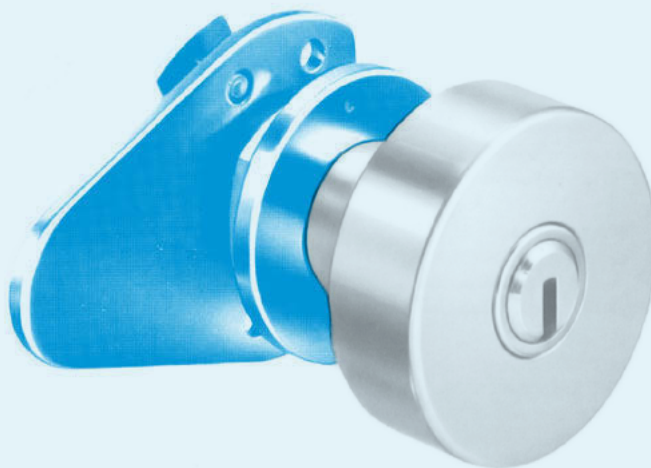

Verschiedene Zylinderoliven sind auch in einer Metallausführung lieferbar. Alle Oliven in dieser Ausführung passen auf den universellen Norm-Ausschnitt. Für individuelle Verschlussmöglichkeiten gibt es diverse Riegel-Varianten. Ein Schraubenstanzwerkzeug erlaubt auch aus bestehenden Metallschränken, Briefkästen, Garderobenschränken usw. (bis 2mm) ein nachträgliches Anbringen des Norm-Ausschnitts.

Zylindergriffverschluss Rund, Durchmesser 35 mm

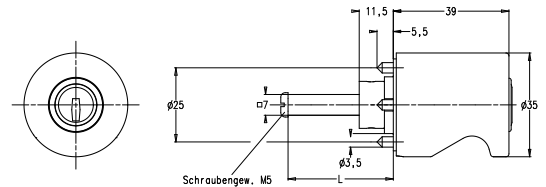

	Produktnr.	4000S Ω	3000FP Ω	2000S Ω	2000	1000S Ω	2500FP
Messing	◇	44.014	34.014	24.014	24.014	14.014	C4.014
Serie		•	•	•	•	•	•
Code E		•	•	•		•	•
Code F		•	•	•		•	•
Code G		•	•	•		•	
Blind	<u>4.014.0</u>						
Preis	•						
Blind arretiert	<u>4.014.4</u>						
Preis	•						

Zylinder-Olive Rund 35 mm für handelsübliche Drehstangen- und Stangenschlösser mit Vierkantnuss 7 × 7 mm, Standardfärbung Griffgehäuse und Rosette: Vernickelt, Zylinder: Messing matt vernickelt.

Produkteigenschaften

Auch lieferbar für Metallschränke, sowie als Blindgriff, fest oder drehbar
Der Griffverschluss ist Standard rechts
Stiftlänge standardmässig 35 oder 43 mm
Der Schlüssel ist offen und geschlossen abziehbar
Alle Zylindergriffverschlüsse für Holzmontage sind mit Reduzierbüchse zu Espagnolette-Schlössern erhältlich
Passend zu FERMA, TRIO II und TERZA
Schliessdrehweg mit Schlüssel 360°

Lieferumfang

1 Zylinder-Olive
1 Rosette

44.014/1/35/R/G01/02/N

① ② ③ ④ ⑤ ⑥ ⑦ ⑧

① System	1 1000S Ω, 1000S 2 2000, 2000 reg. 2 2000S Ω, 2000S 3 3000 Ω, 3000 3 3000FP Ω 4 4000S Ω C 2500FP
② Material Zylinder	0 Messing
③ Ausführung	1 Schlüssel offen abziehbar 2 Zwangsverriegelung 3 automatische Verriegelung
④ Stiftlänge	33 33 mm 35 35 mm 43 43 mm
⑤ Drehrichtung	L Links R Rechts
⑥ Rosette	G01 Stiftrosette Ø31 G44 Reduzierbüchse f. FERMA/ TERZA

⑦ Farbe Olive	02 vernickelt 03 verchromt matt 04 golddecor 05 brüniert hell 07 schwarz 08 glanz verchromt
⑧ Oxyd	N ohne Oxidationsschutz J mit Oxidationsschutz

Zylindergriffverschluss Rund, Durchmesser 47 mm

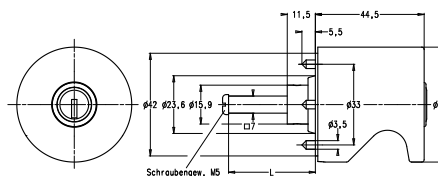

	Produktnr.	4000S Ω	3000FP Ω	2000S Ω	2000	1000S Ω
Messing		44.007	34.007	24.007	24.007	14.007
Serie		•	•	•	•	•
Code E		•	•	•		•
Code F		•	•	•		•
Code G		•	•	•		•
Blind	4.007.0					
Preis	•					
Blind arretiert	4.007.4					
Preis	•					

Zylinder-Olive Rund 47 mm für handelsübliche Drehstangen- und Stangenschlösser mit Vierkantnuss 7 × 7 mm, Standardfärbung Griffgehäuse und Rosette: Vernickelt, Zylinder: Messing matt vernickelt.

Produkteigenschaften

Auch lieferbar für Metallschränke, sowie als Blindgriff, fest oder drehbar

Der Griffverschluss ist Standard rechts
Stiftlänge standardmässig 35 oder 43 mm

Der Schlüssel ist offen und geschlossen abziehbar
Alle Zylindergriffverschlüsse für Holzmontage sind mit Reduzierbüchse zu Espagnolette-Schlössern erhältlich

Passend zu FERMA, TRIO II und TERZA

Schliessdrehweg mit Schlüssel 360°

Lieferumfang

1 Zylinder-Olive

1 Rosette

44.007/1/35/R/G01/02/N

① ② ③ ④ ⑤ ⑥ ⑦ ⑧

① System	1 1000S Ω, 1000S 2 2000, 2000 reg. 2 2000S Ω, 2000S 3 3000 Ω, 3000 3 3000FP Ω 4 4000S Ω	⑦ Farbe Olive	02 vernickelt 03 verchromt matt 04 golddecor 05 brüniert hell 07 schwarz 08 glanz verchromt
② Material Zylinder	0 Messing	⑧ Oxyd	N ohne Oxidationsschutz J mit Oxidationsschutz
③ Ausführung	1 Schlüssel offen abziehbar 2 Zwangsverriegelung 3 automatische Verriegelung		
④ Stiftlänge	33 33 mm 35 35 mm 43 43 mm		
⑤ Drehrichtung	L Links R Rechts		
⑥ Rosette	G01 Stiftrosette Ø42 G44 Reduzierbüchse f. FERMA/ TERZA		

Zylindergriffverschluss Rund, Durchmesser 49 mm

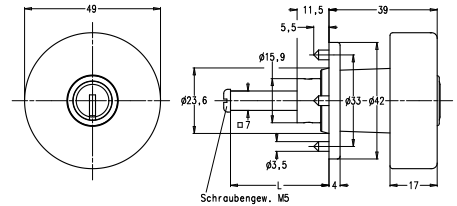

	Produktnr.	4000S Ω	3000FP Ω	2000S Ω	2000	1000S Ω
Messing		44.005	34.005	24.005	24.005	14.005
Serie		•	•	•	•	•
Code E		•	•	•		•
Code F		•	•	•		•
Code G		•	•	•		•
Blind	<u>4.005.0</u>					
Preis	•					
Blind arretiert	<u>4.005.4</u>					
Preis	•					

Runde Zylinder-Olive mit 49 mm Durchmesser für handelsübliche Drehstangen- und Stangenschlösser mit Vierkantnuss 7 × 7 mm

Produkteigenschaften

Standardfärbung:

Griffgehäuse und Rosette: Vernickelt

Zylinder: Messing matt vernickelt

Auch lieferbar für Metallschränke, sowie als Blindgriff, fest oder drehbar

Der Griffverschluss ist Standard rechts

Stiftlänge standardmässig 35 oder 43 mm

Der Schlüssel ist offen und geschlossen abziehbar

Alle Zylindergriffverschlüsse für Holzmontage sind mit Reduzierbüchse zu Espagnolette-Schlössern erhältlich

Passend zu FERMA, TRIO II und TERZA

Schliessdrehweg mit Schlüssel 360°

Lieferumfang

1 Zylinder-Olive

1 Rosette

44.005/1/35/R/G01/02/N

① ② ③ ④ ⑤ ⑥ ⑦ ⑧

① System	1 1000S Ω, 1000S 2 2000, 2000 reg. 2 2000S Ω, 2000S 3 3000 Ω, 3000 3 3000FP Ω 4 4000S Ω
② Material Zylinder	0 Messing
③ Ausführung	1 Schlüssel offen abziehbar 2 Zwangsverriegelung 3 automatische Verriegelung
④ Stiftlänge	33 33 mm 35 35 mm 43 43 mm
⑤ Drehrichtung	L Links R Rechts
⑥ Rosette	G01 Stiftrosette Ø42 G44 Reduzierbüchse f. FERMA/ TERZA

⑦ Farbe Olive	02 vernickelt 03 verchromt matt 04 golddecor 05 brüniert hell 07 schwarz 08 glanz verchromt
⑧ Oxyd	N ohne Oxidationsschutz J mit Oxidationsschutz

Zylindergriffverschluss T-Form

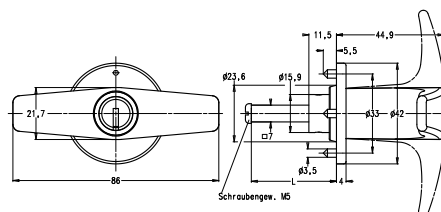

	Produktnr.	4000S Ω	3000FP Ω	2000S Ω	2000	1000S Ω
Messing		44.001	34.001	24.001	24.001	14.001
Serie		•	•	•	•	•
Code E		•	•	•		•
Code F		•	•	•		•
Code G		•	•	•		•
Blind	4.001.0					
Preis	•					
Blind arretiert	4.001.4					
Preis	•					

Zylinder-Olive in T-Form für handelsübliche Drehstangen- und Stangenschlösser mit Vierkantnuss 7 × 7 mm

Produkteigenschaften

Standardfärbung: Griffgehäuse, Rosette: Vernickelt
Zylinder: Messing matt vernickelt.
Auch lieferbar für Metallschränke, sowie als Blindgriff, fest oder drehbar
Der Griffverschluss ist Standard rechts. Ohne Angabe der Stiftlänge wird standardmässig 35 mm geliefert
Der Schlüssel ist offen und geschlossen abziehbar
Alle Zylindergriffverschlüsse für Holzmontage sind mit Reduzierbüchse zu Espagnolette-Schlössern erhältlich
Passend zu FERMA, TRIO II und TERZA
Schliessdrehweg mit Schlüssel 360°

Lieferumfang

1 Zylinder-Olive
1 Rosette

44.001/1/35/R/G01/02/N

① ② ③ ④ ⑤ ⑥ ⑦ ⑧

① System	1 1000S Ω, 1000S 2 2000, 2000 reg. 2 2000S Ω, 2000S 3 3000 Ω, 3000 3 3000FP Ω 4 4000S Ω	⑦ Farbe Olive	02 vernickelt 03 verchromt matt 04 golddecor 05 brüniert hell 07 schwarz 08 glanz verchromt
② Material Zylinder	0 Messing	⑧ Oxyd	N ohne Oxidationsschutz J mit Oxidationsschutz
③ Ausführung	1 Schlüssel offen abziehbar 2 Zwangsverriegelung 3 automatische Verriegelung		
④ Stiftlänge	33 33 mm 35 35 mm 43 43 mm		
⑤ Drehrichtung	L Links R Rechts		
⑥ Rosette	G01 Stiftrosette Ø42 G44 Reduzierbüchse f. FERMA/ TERZA		

Zylindergriffverschluss Runde T-Form

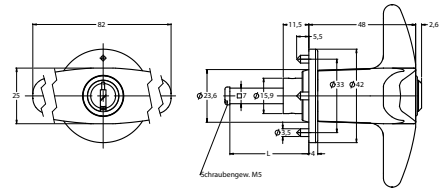

	Produktnr.	4000S Ω	3000FP Ω	2000S Ω	2000	1000S Ω
Messing		44.026	34.026	24.026	24.026	14.026
Serie		•	•	•	•	•
Code E		•	•	•		•
Code F		•	•	•		•
Code G		•	•	•		•
Blind	<u>4.026.0</u>					
Preis	•					
Blind arretiert	<u>4.026.4</u>					
Preis	•					

Zylinder-Olive abgerundeter T-Form für handelsübliche Drehstangen- und Stangenschlösser mit Vierkantnuss 7 × 7 mm

Produkteigenschaften

Standardfärbung: Griffgehäuse und Rosette: Vernickelt

Zylinder: Messing matt vernickelt.

Auch lieferbar für Metallschränke, sowie als Blindgriff, fest oder drehbar

Der Griffverschluss ist Standard rechts

Stiftlänge standardmässig 33, 35 oder 43 mm

Der Schlüssel ist offen und geschlossen abziehbar

Alle Zylindergriffverschlüsse für Holzmontage sind mit Reduzierbüchse zu Espagnolette-Schlössern erhältlich

Passend zu FERMA, TRIO II und TERZA

Schliessdrehweg mit Schlüssel 360°

Lieferumfang

1 Zylinder-Olive

1 Rosette

44.026/1/35/R/G01/02/N

① ② ③ ④ ⑤ ⑥ ⑦ ⑧

① System	1 1000S Ω, 1000S 2 2000, 2000 reg. 2 2000S Ω, 2000S 3 3000 Ω, 3000 3 3000FP Ω 4 4000S Ω
② Material Zylinder	0 Messing
③ Ausführung	1 Schlüssel offen abziehbar 2 Zwangsverriegelung 3 automatische Verriegelung
④ Stiftlänge	33 33 mm 35 35 mm 43 43 mm
⑤ Drehrichtung	L Links R Rechts
⑥ Rosette	G01 Stiftrosette Ø42 G44 Reduzierbüchse f. FERMA/ TERZA

⑦ Farbe Olive	02 vernickelt 03 verchromt matt 04 golddecor 05 brüniert hell 07 schwarz 08 glanz verchromt
⑧ Oxyd	N ohne Oxidationsschutz J mit Oxidationsschutz

Zylindergriffverschluss Quadratisch

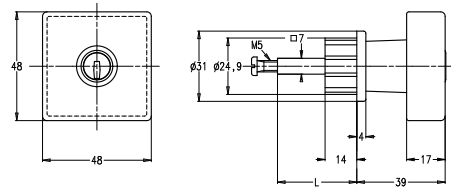

	Produktnr.	4000S Ω	3000 Ω	2000S Ω	2000	1000S Ω
Messing		44.003	34.003	24.003	24.003	14.003
Serie		•	•	•	•	•
Code E		•	•	•		•
Code F		•	•	•		•
Code G		•	•	•		•
Blind	4.003.0					
Preis	•					
Blind arretiert	4.003.4					
Preis	•					

Zylinder-Olive Quadratisch für handelsübliche Drehstangen- und Stangenschlösser mit Vierkantnuss 7 × 7 mm

Produkteigenschaften

Standardfärbung Griffgehäuse und Rosette: Vernickelt, Zylinder: Messing matt vernickelt
Auch lieferbar für Metallschränke, sowie als Blindgriff, fest oder drehbar
Der Griffverschluss ist Standard rechts.
Stiftlänge standardmässig 35 oder 43 mm
Der Schlüssel ist offen und geschlossen abziehbar
Alle Zylindergriffverschlüsse für Holzmontage sind mit Reduzierbüchse zu Espagnolette-Schlössern erhältlich
Passend zu FERMA, TRIO II und TERZA
Schliessdrehweg mit Schlüssel 360°

Lieferumfang

1 Zylinder-Olive
1 Rosette

44.003/1/35/R/G03/02/N

① ② ③ ④ ⑤ ⑥ ⑦ ⑧

① System	1 1000S Ω, 1000S 2 2000, 2000 reg. 2 2000S Ω, 2000S 3 3000 Ω, 3000 4 4000S Ω	⑦ Farbe Olive	02 vernickelt 03 verchromt matt 04 golddecor 05 brüniert hell 07 schwarz 08 glanz verchromt
② Material Zylinder	0 Messing	⑧ Oxyd	N ohne Oxidationsschutz J mit Oxidationsschutz
③ Ausführung	1 Schlüssel offen abziehbar 2 Zwangsverriegelung 3 automatische Verriegelung		
④ Stiftlänge	33 33 mm 35 35 mm 43 43 mm		
⑤ Drehrichtung	L Links R Rechts		
⑥ Rosette	G03 Stiftrössette eckig G44 Reduzierbüchse f. FERMA/ TERZA		

Zylindergriffverschluss Hexagon

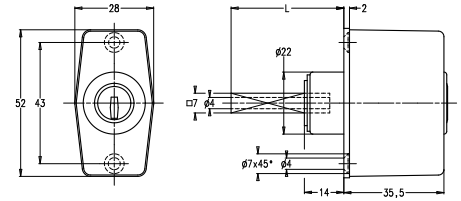

	Produktnr.	4000S Ω	3000FP Ω	2000S Ω	2000	1000S Ω
Messing		44.004	34.004	24.004	24.004	14.004
Serie		•	•	•	•	•
Code E		•	•	•		•
Code F		•	•	•		•
Code G		•	•	•		•
Blind	<u>4.004.0</u>					
Preis	•					
Blind arretiert	<u>4.004.4</u>					
Preis	•					

Zylinder-Olive in Hexagon-Form für handelsübliche Drehstangen- und Stangenschlösser mit Vierkantnuss 7 × 7 mm

Produkteigenschaften

Standardfärbung: Griffgehäuse und Rosette: Sandgestrahlt vernickelt
Zylinder: Messing matt vernickelt.
Auch lieferbar für Metallschränke, sowie als Blindgriff, fest oder drehbar
Der Griffverschluss ist Standard rechts
Stiftlänge standardmässig ab 35 mm
Der Schlüssel ist offen und geschlossen abziehbar
Alle Zylindergriffverschlüsse für Holzmontage sind mit Reduzierbüchse zu Espagnolette-Schlössern erhältlich
Passend zu FERMA, TRIO II und TERZA
Schliessdrehweg mit Schlüssel 360°

Lieferumfang

1 Zylinder-Olive
1 Rosette

44.004/1/35/R/000/02/N

① ② ③ ④ ⑤ ⑥ ⑦ ⑧

① System	1 1000S Ω, 1000S 2 2000, 2000 reg. 2 2000S Ω, 2000S 3 3000 Ω, 3000 3 3000FP Ω 4 4000S Ω
② Material Zylinder	0 Messing
③ Ausführung	1 Schlüssel offen abziehbar 2 Zwangsverriegelung
④ Stiftlänge	35 35 mm 45 45 mm
⑤ Drehrichtung	L Links R Rechts
⑥ Rosette	000 Standard G04 Schraubrosette H=18mm

⑦ Farbe Olive	18 sandgestrahlt vernickelt 19 gebürstet vernickelt 20 sandgestrahlt verchromt 21 poliert verchromt 22 poliert vergoldet 23 vermessingt brüniert
⑧ Oxyd	N ohne Oxidationsschutz J mit Oxidationsschutz

Zylindergriffverschluss Polyamid Gehäuse

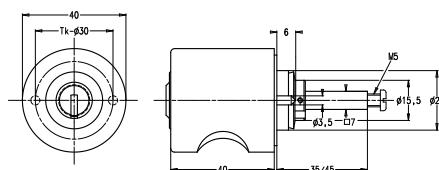

	Produktnr.	4000S Ω	3000 Ω	2000S Ω	2000	1000S Ω
Messing		44.020	34.020	24.020	24.020	14.020
Serie		•	•	•	•	•
Code E		•	•	•		•
Code F		•	•	•		•
Code G		•	•	•		•
Blind	4.020.0					
Preis	•					
Blind arretiert	4.020.4					
Preis	•					

Zylinder-Olive mit 40 mm im Polyamid Gehäuse für handelsübliche Drehstangen- und Stangen-schlösser mit Vierkantnuss 7 × 7 mm

Produkteigenschaften

Standardfärbung: Gehäuse: Reinweiss RAL9010
Zylinder: Messing matt vernickelt
Gehäuse in diversen RAL-Farben erhältlich
Auch lieferbar für Metallschränke, sowie als Blindgriff, fest oder drehbar
Der Griffverschluss ist Standard rechts
Stiftlänge standardmässig 35 oder 43 mm
Der Schlüssel ist offen und geschlossen abziehbar
Alle Zylindergriffverschlüsse für Holzmontage sind mit Reduzierbüchse zu Espagnolette-Schlössern erhältlich
Passend zu FERMA, TRIO II und TERZA
Schliessdrehweg mit Schlüssel 360°

Lieferumfang

1 Zylinder-Olive
1 Rosette

44.020/1/35/R/000/91/N

① ② ③ ④ ⑤ ⑥ ⑦ ⑧

① System	1 1000S Ω, 1000S 2 2000, 2000 reg. 2 2000S Ω, 2000S 3 3000 Ω, 3000 4 4000S Ω	⑦ Farbe Olive	14 Goldgelb 33 Rubinrot 35 Weinrot 52 Ultramarinblau 53 Kobaltblau 61 Schwarzgrün 62 Braunolive 64 Verkehrsgrün 75 Lichtgrau 84 Sepiabraun 87 Schokoladenbraun 90 Cremeweiss 95 Tiefschwarz 91 Reinweiss (Standard) 95 Tiefschwarz
② Material Zylinder	0 Messing	⑧ Oxyd	N ohne Oxidationsschutz J mit Oxidationsschutz
③ Ausführung	1 Schlüssel offen abziehbar 2 Zwangsverriegelung		
④ Stiftlänge	35 35 mm 45 45 mm		
⑤ Drehrichtung	L Links R Rechts		
⑥ Rosette	000 Stiftrosette G32 Reduzierbüchse f. FERMA/ TERZA		

Design-Zylindergriffverschluss

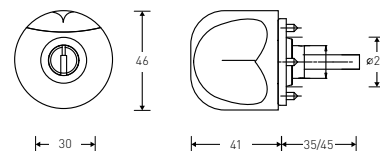

	Produktnr.	4000S Ω	3000 Ω	2000S Ω	2000	1000S Ω
Messing		44.002	34.002	24.002	24.002	14.002
Serie		•	•	•	•	•
Code E		•	•	•		•
Code F		•	•	•		•
Code G		•	•	•		•
Blind	4.002.0					
Preis	•					

Zylinder-Olive Colani für handelsübliche Drehstangen- und Stangenschlösser mit Vierkantnuss 7 × 7 mm

Produkteigenschaften

Standardfärbung: Griffgehäuse und Rosette: andgestrahlt vernickelt, Zylinder: Messing matt vernickelt
Auch lieferbar für Metallschränke, sowie als Blindgriff drehbar

Der Griffverschluss ist Standard rechts.

Stiftlänge standardmässig 33, 35 oder 43 mm

Der Schlüssel ist offen und geschlossen abziehbar
Alle Zylindergriffverschlüsse für Holzmontage sind mit Reduzierbüchse zu Espagnolette-Schlössern erhältlich

Passend zu FERMA, TRIO II und TERZA

Schliessdrehweg mit Schlüssel 360°

Lieferumfang

1 Zylinder-Olive

1 Rosette

44.002/1/35/R/000/20/N

① ② ③ ④ ⑤ ⑥ ⑦ ⑧

① System	1 1000S Ω, 1000S 2 2000, 2000 reg. 2 2000S Ω, 2000S 3 3000 Ω, 3000 4 4000S Ω
② Material Zylinder	0 Messing
③ Ausführung	1 Schlüssel offen abziehbar 2 Zwangsverriegelung
④ Stiftlänge	35 35 mm 45 45 mm •
⑤ Drehrichtung	L Links R Rechts
⑥ Rosette	000 Stiftrosette G32 Reduzierbüchse f. FERMA/ TERZA

⑦ Farbe Olive	18 sandgestrahlt vernickelt 19 gebürstet vernickelt • 20 sandgestrahlt verchromt • 21 poliert verchromt • 22 poliert vergoldet • 23 vermessingt brüniert •
⑧ Oxyd	N ohne Oxidationsschutz J mit Oxidationsschutz •

Zylindergriffverschluss für Metallbau

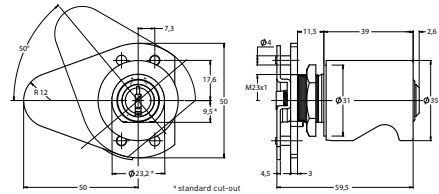

	Produktnr.	4000S Ω	3000FP Ω	2000S Ω	2000	1000S Ω	2500FP
Messing		44.014.112	34.014.112	24.014.112	24.014.112	14.014.112	C4.014.112
Serie		•	•	•	•	•	•
Code E		•	•	•		•	•
Code F		•	•	•		•	•
Code G		•	•	•		•	
Blind	4.014.012						
Preis	•						

Zylinder-Olive Rund 35 mm mit Anschraubplatte für den Metallbau.

Produkteigenschaften

Standardfärbung: Griffgehäuse und Rosette: Vernickelt
Zylinder: Messing matt vernickelt
Für Metallschränke
Der Schlüssel ist offen und geschlossen abziehbar
Schliessdrehweg mit Schlüssel 360°

Lieferumfang

1 Zylinder Olive
1 Schraubrosette
G.036

44.014/1/12/R/AA/02/N

① ② ③ ④ ⑤ ⑥ ⑦ ⑧

① System	1 1000S Ω, 1000S 2 2000, 2000 reg. 2 2000S Ω, 2000S 3 3000 Ω, 3000 3 3000FP Ω 4 4000S Ω C 2500FP	⑦ Farbe Olive	02 vernickelt 03 verchromt matt 04 golddecor 05 brüniert hell 07 schwarz 08 glanz verchromt
② Material Zylinder	0 Messing	⑧ Oxyd	N ohne Oxidationsschutz J mit Oxidationsschutz
③ Ausführung	1 Schlüssel offen abziehbar		• nicht im System 2500FP möglich
④ Stiftlänge	12 12 mm		
⑤ Drehrichtung	L Links R Rechts		
⑥ Riegel	AA E.274/AA AB E.274/AB AD E.274/AD AJ E.274/AJ		

Zylindergriffverschluss für Metallbau, Durchmesser 47 mm

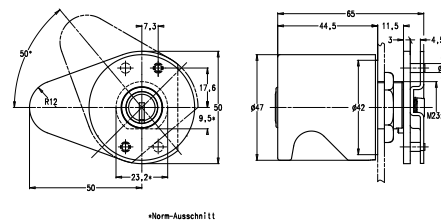

	Produktnr.	4000S Ω	3000FP Ω	2000S Ω	2000	1000S Ω
Messing		44.007.112	34.007.112	24.007.112	24.007.112	14.007.112
Serie		•	•	•	•	•
Code E		•	•	•		•
Code F		•	•	•		•
Code G		•	•	•		•
Blind	4.007.012					
Preis	•					

Zylinder-Olive Rund 47 mm mit Anschraubplatte für den Metallbau.

Produkteigenschaften

Standardfärbung:

Griffgehäuse und Rosette: Vernickelt

Zylinder: Messing matt vernickelt

Für Metallschränke

Der Schlüssel ist offen und geschlossen abziehbar

Schliessdrehweg mit Schlüssel 360°

Lieferumfang

1 Zylinder Olive

1 Schraubrosette

G.036

44.007/1/12/R/AA/02/N

① ② ③ ④ ⑤ ⑥ ⑦ ⑧

① System	1 1000S Ω, 1000S 2 2000, 2000 reg. 2 2000S Ω, 2000S 3 3000 Ω, 3000 3 3000FP Ω 4 4000S Ω
② Material Zylinder	0 Messing
③ Ausführung	1 Schlüssel offen abziehbar
④ Stiftlänge	12 12 mm
⑤ Drehrichtung	L Links R Rechts
⑥ Riegel	AA E.274/AA AB E.274/AB AD E.274/AD AJ E.274/AJ

⑦ Farbe Olive	02 vernickelt 03 verchromt matt 04 golddecor 05 brüniert hell 07 schwarz 08 glanz verchromt
⑧ Oxyd	N ohne Oxidationsschutz J mit Oxidationsschutz

Zylindergriffverschluss für Metallbau

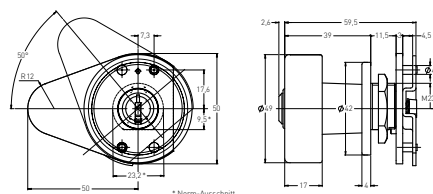

	Produktnr.	4000S Ω	3000FP Ω	2000S Ω	2000	1000S Ω
Messing		44.005.112	34.005.112	24.005.112	24.005.112	14.005.112
Serie		•	•	•	•	•
Code E		•	•	•		•
Code F		•	•	•		•
Code G		•	•	•		•
Blind	4.005.012					
Preis	•					

Zylinder-Olive Rund 49 mm mit Anschraubplatte für den Metallbau.

Produkteigenschaften

Standardfärbung:
Griffgehäuse und Rosette: Vernickelt
Zylinder: Messing matt vernickelt
Für Metallschränke
Der Schlüssel ist offen und geschlossen abziehbar
Schliessdrehweg mit Schlüssel 360°

Lieferumfang

1 Zylinder Olive
1 Schraubrosette
G.036

44.005/1/12/R/AA/02/N

① ② ③ ④ ⑤ ⑥ ⑦ ⑧

① System	1 1000S Ω, 1000S 2 2000, 2000 reg. 2 2000S Ω, 2000S 3 3000 Ω, 3000 3 3000FP Ω 4 4000S Ω	⑦ Farbe Olive	02 vernickelt 03 verchromt matt 04 golddecor 05 brüniert hell 07 schwarz 08 glanz verchromt
② Material Zylinder	0 Messing	⑧ Oxyd	N ohne Oxidationsschutz J mit Oxidationsschutz
③ Ausführung	1 Schlüssel offen abziehbar		
④ Stiftlänge	12 12 mm		
⑤ Drehrichtung	L Links R Rechts		
⑥ Riegel	AA E.274/AA AB E.274/AB AD E.274/AD AJ E.274/AJ		

Zylindergriffverschluss T-Form, für Metallbau

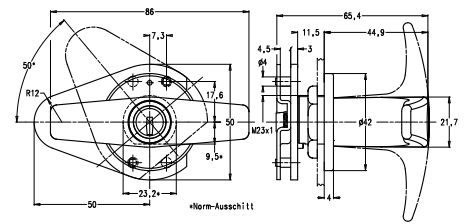

	Produktnr.	4000S Ω	3000FP Ω	2000S Ω	2000	1000S Ω
Messing		44.001.112	34.001.112	24.001.112	24.001.112	14.001.112
Serie		•	•	•	•	•
Code E		•	•	•		•
Code F		•	•	•		•
Code G		•	•	•		•
Blind	4.001.012					
Preis	•					

Zylinder-Olive T-Form mit Anschraubplatte für den Metallbau.

Produkteigenschaften

Standardfärbung:

Griffgehäuse und Rosette: Vernickelt

Zylinder: Messing matt vernickelt.

Für Metallschränke

Der Schlüssel ist offen und geschlossen abziehbar
Schliessdrehweg mit Schlüssel 360°

Lieferumfang

1 Zylinder Olive

1 Schraubrosette

G.036

44.001/1/12/R/AA/02/N

① ② ③ ④ ⑤ ⑥ ⑦ ⑧

① System	1 1000S Ω, 1000S 2 2000, 2000 reg. 2 2000S Ω, 2000S 3 3000 Ω, 3000 3 3000FP Ω 4 4000S Ω
② Material Zylinder	0 Messing
③ Ausführung	1 Schlüssel offen abziehbar
④ Stiftlänge	12 12 mm
⑤ Drehrichtung	L Links R Rechts
⑥ Riegel	AA E.274/AA AB E.274/AB AD E.274/AD AJ E.274/AJ

⑦ Farbe Olive	02 vernickelt 03 verchromt matt 04 golddecor 05 brüniert hell 07 schwarz 08 glanz verchromt
⑧ Oxyd	N ohne Oxidationsschutz J mit Oxidationsschutz

Zylindergriffverschluss Runde T-Form, für Metallbau

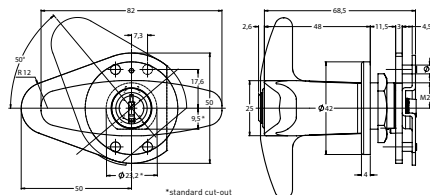

	Produktnr.	4000S Ω	3000FP Ω	2000S Ω	2000	1000S Ω
Messing		44.026.112	34.026.112	24.026.112	24.026.112	14.026.112
Serie		•	•	•	•	•
Code E		•	•	•		•
Code F		•	•	•		•
Code G		•	•	•		•
Blind	4.026.012					
Preis	•					

Zylinder-Olive T-Form mit Anschraubplatte für den Metallbau.

Produkteigenschaften

Standardfärbung:
Griffhäuse und Rosette: Vernickelt
Zylinder: Messing matt vernickelt.
Für Metallschränke
Der Schlüssel ist offen und geschlossen abziehbar
Schliessdrehweg mit Schlüssel 360°

Lieferumfang

1 Zylinder Olive
1 Schraubrosette
G.036

44.026/1/12/R/AA/02/N

① ② ③ ④ ⑤ ⑥ ⑦ ⑧

① System	1 1000S Ω, 1000S 2 2000, 2000 reg. 2 2000S Ω, 2000S 3 3000 Ω, 3000 3 3000FP Ω 4 4000S Ω	⑦ Farbe Olive	02 vernickelt 03 verchromt matt 04 golddecor 05 brüniert hell 07 schwarz 08 glanz verchromt
② Material Zylinder	0 Messing	⑧ Oxyd	N ohne Oxidationsschutz J mit Oxidationsschutz
③ Ausführung	1 Schlüssel offen abziehbar		
④ Stiftlänge	12 12 mm		
⑤ Drehrichtung	L Links R Rechts		
⑥ Riegel	AA E.274/AA AB E.274/AB AD E.274/AD AJ E.274/AJ		

Zylindergriffverschluss Quadratisch, für Metallbau

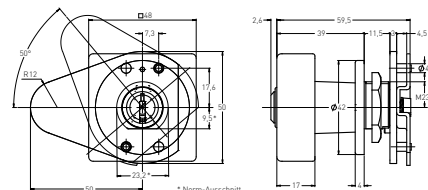

	Produktnr.	4000S Ω	3000 Ω	2000S Ω	2000	1000S Ω
Messing		44.003.112	34.003.112	24.003.112	24.003.112	14.003.112
Serie		•	•	•	•	•
Code E		•	•	•		•
Code F		•	•	•		•
Code G		•	•	•		•
Blind	<u>4.003.012</u>					
Preis	•					

Quadratische Zylinder-Olive mit Anschraubplatte für den Metallbau.

Produkteigenschaften

Standardfärbung:

Griffgehäuse und Rosette: Vernickelt

Zylinder: Messing matt vernickelt

Für Metallschränke

Der Schlüssel ist offen und geschlossen abziehbar

Schliessdrehweg mit Schlüssel 360°

Lieferumfang

1 Zylinder Olive

1 Schraubrosette

G.036

44.003/1/12/R/AA/02/N

① ② ③ ④ ⑤ ⑥ ⑦ ⑧

① System	1 1000S Ω, 1000S 2 2000, 2000 reg. 2 2000S Ω, 2000S 3 3000 Ω, 3000 4 4000S Ω
② Material Zylinder	0 Messing
③ Ausführung	1 Schlüssel offen abziehbar
④ Stiftlänge	12 12 mm
⑤ Drehrichtung	L Links R Rechts
⑥ Riegel	AA E.274/AA AB E.274/AB AD E.274/AD AJ E.274/AJ

⑦ Farbe Olive	02 vernickelt 03 verchromt matt 04 golddecor 05 brüniert hell 07 schwarz 08 glanz verchromt
⑧ Oxyd	N ohne Oxidationsschutz J mit Oxidationsschutz

Drehgriff mit Zylinder

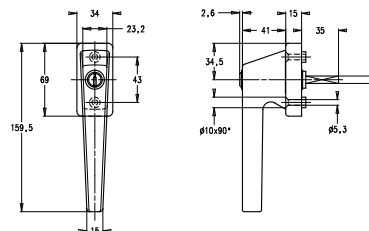

	Produktnr.	4000S Ω	3000 Ω	2000S Ω	2000	1000S Ω
Messing		44.009	34.009	24.009	24.009	14.009
Serie		•	•	•	•	•
Code E		•	•	•		•
Code F		•	•	•		•
Code G		•	•	•		•
Blind	4.009.0					
Preis	•					

Zylinder-Drehgriff für Fenstersicherungen in schwerer Ausführung für Balkontüren, Fenster, Terrassentüren etc.

Produkteigenschaften

Material: Griffgehäuse und Rosette Sidra-Metall matt vernickelt

Zylinder: Messing matt vernickelt

Schliessdrehweg 360°, Schlüssel offen und geschlossen abziehbar

Griff-Schliessdrehweg 180°, Begrenzung im Schloss
Drehgriff-Vierkantstift 7 × 7 mm

Lieferumfang

1 Zylinder-Drehgriff

44.009/1/35/R/02/N

① ② ③ ④ ⑤ ⑥ ⑦

① System	1 1000S Ω , 1000S 2 2000, 2000 reg. 2 2000S Ω , 2000S 3 3000 Ω , 3000 4 4000S Ω
② Material Zylinder	0 Messing
③ Ausführung	1 Schlüssel offen abziehbar 6 Griff geschl. Fenster kippbar 90° Drehung
④ Stiftlänge	35 35 mm
⑤ Drehrichtung	L Links R Rechts
⑥ Farbe Olive	02 vernickelt 03 verchromt matt 04 golddecor 05 brüniert hell 07 schwarz 08 glanz verchromt
⑦ Oxyd	J mit Oxidationsschutz N ohne Oxidationsschutz

Drehgriff mit Zylinder

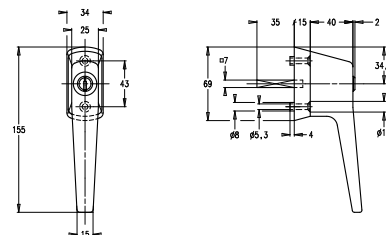

	Produktnr.	4000S Ω	3000FP Ω	2000S Ω	2000	1000S Ω
Messing		44.119	34.119	24.119	24.119	14.119
Serie		•	•	•	•	•
Code E		•	•	•		•
Code F		•	•	•		•
Code G		•	•	•		•
Blind	<u>4.119.0</u>					
Preis	•					

Zylinder-Drehgriff für Fenstersicherungen in schwerer Ausführung für Balkontüren, Fenster, Terrassentüren etc.

Produkteigenschaften

Material: Griffgehäuse und Rosette Sidra-Metall matt vernickelt

Zylinder: Messing matt vernickelt

Schliessdrehweg 360°, Schlüssel offen und geschlossen abziehbar

Griff-Schliessdrehweg 180°, Begrenzung im Schloss Drehgriff-Vierkantstift 7 × 7 mm

Lieferumfang

1 Zylinder-Drehgriff

44.119/1/35/R/02/N

① ② ③ ④ ⑤ ⑥ ⑦

① System	1 1000S Ω, 1000S 2 2000, 2000 reg. 2 2000S Ω, 2000S 3 3000 Ω, 3000 3 3000FP Ω 4 4000S Ω	⑦ Oxyd	J mit Oxidationsschutz N ohne Oxidationsschutz
② Material Zylinder	0 Messing		• nicht im System 2500FP möglich
③ Ausführung	1 Schlüssel offen abziehbar 6 Griff geschl. Fenster kippbar 90° Drehung		
④ Stiftlänge	35 35 mm		
⑤ Drehrichtung	L Links R Rechts		
⑥ Farbe Olive	18 sandgestrahlt vernickelt 19 gebürstet vernickelt 20 sandgestrahlt verchromt 21 poliert verchromt 22 poliert vergoldet 23 vermessingt brüniert +74.05 91 Reinweiss		

Fenstersicherung mit Zylinder

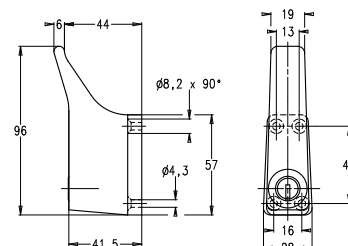

	4000S Ω	3000 Ω	2000S Ω	2000	1000S Ω
Messing	44.110	34.110	24.110	24.110	14.110
Serie	•	•	•	•	•
Code E	•	•	•		•
Code F	•	•	•		•
Code G	•	•	•		•

Fenstersicherung mit Zylinder, Standardfärbung:
Gehäuse matt vernickelt, Zylinder: Messing matt
vernickelt.

Produkteigenschaften

Zusatzsicherung bei Hebetüren, Oberlichter, Fenster,
Balkontüren etc.

Die Zusatzsicherung hält den Kipp-Hebel des
Verschlusses in seiner Lage fest; er kann nicht mehr
hochgedrückt werden

Automatisch schliessen durch drehen des Griffes in
die Sperrlage

Öffnen nur mit Schlüssel möglich

Lieferumfang

1 Fenstersicherung mit Zylinder

44.110/02/N/XX

① ② ③ ④ ⑤

① System	1 1000S Ω, 1000S	
	2 2000, 2000 reg.	
	2 2000S Ω, 2000S	
	3 3000 Ω, 3000	
	4 4000S Ω	
② Material Zylinder	0 Messing	
③ Farbe Olive	02 vernickelt	
	03 verchromt matt	
	04 golddecor	•
	05 brüniert hell	•
	07 schwarz	•
08 glanz verchromt	•	
④ Oxyd	N ohne Oxidationsschutz	
	J mit Oxidationsschutz	•

Fenstersicherung mit Sicherungshebel und Zylinder

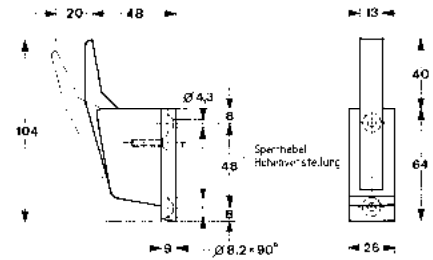

	4000S Ω	3000 Ω	2000S Ω	2000	1000S Ω
Messing	44.112	34.112	24.112	24.112	14.112
Serie	•	•	•	•	•
Code E	•	•	•		•
Code F	•	•	•		•
Code G	•	•	•		•

Fenstersicherung mit Sicherungshebel und Zylinder, Standardfärbung: Gehäuse matt verchromt, Zylinder: Messing matt vernickelt.

Produkteigenschaften

Zusatzsicherung bei Hebetüren, Oberlichter, Fenster, Balkontüren etc.

Die Zusatzsicherung hält den Kipp-Hebel des Verschlusses in seiner Lage fest; er kann nicht mehr hochgedrückt werden

Automatisch schliessend durch Einschieben des Griffoberteils in die Sperrlage

Hebel in der Höhe um 20 mm verstellbar

Öffnen nur mit Schlüssel möglich

Lieferumfang

1 Fenstersicherung mit Sicherheitshebel und Zylinder

44.112/02/N/XX

① ② ③ ④ ⑤

① System	1 1000S Ω, 1000S	
	2 2000, 2000 reg.	
	2 2000S Ω, 2000S	
	3 3000 Ω, 3000	
	4 4000S Ω	
② Material Zylinder	0 Messing	
③ Farbe Olive	02 vernickelt	
	03 verchromt matt	
	04 golddecor	•
	05 brüniert hell	•
	07 schwarz	•
	08 glanz verchromt	•
④ Oxyd	N ohne Oxidationsschutz	
	J mit Oxidationsschutz	•

Schalterzylinder

Schalterzylinder 164-174

Elektro-Schlüsselschalter 175

Schalterzylinder mit 360° Impuls

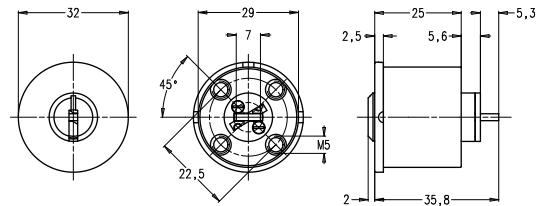

	4000S Ω	3000FP Ω	2000S Ω	2000	1000S Ω	2500FP
Messing	46.019	36.019			16.019	C6.019
Serie	•	•			•	•
Code E	•	•			•	•
Code F	•	•			•	•
Code G	•	•			•	
Sidra-Metall			26.419	26.419		
Serie			•	•		
Code E			•			
Code F			•			
Code G			•			

Schalterzylinder mit 360° Impuls für Elektro-Schlüsselschalter

Produkteigenschaften

Material: Messing matt vernickelt oder Sidra-Metall mit gehärteten Zuhaltungen HRC60
Drehbegrenzung wird vom Elektroschalter übernommen
Schlüsseldrehweg 360° für Impuls
Schlüssel in einer Stellung abziehbar

Lieferumfang

1 Schalterzylinder

46.019/01/XX/02/N

① ② ③ ④ ⑤ ⑥

① System	1	1000S Ω, 1000S	⑤ Farbe Zylinder	02	vernickelt
	2	2000, 2000 reg.		03	verchromt matt
	2	2000S Ω, 2000S		04	golddecor •
	3	3000 Ω, 3000		05	brüniert hell •
	3	3000FP Ω		07	schwarz •
	4	4000S Ω		08	glanz verchromt •
	C	2500FP			
② Material Zylinder	0	Messing	⑥ Oxyd	N	ohne Oxidationsschutz
	4	Sidra-Metall		J	mit Oxidationsschutz •
③ Abzugstellung	01	1x360°	• nicht im System 2500FP möglich		
④ Mitnehmer	1A	L=5,3mm B=7mm			
	1E	L=5,5mm B=12mm •			
	1F	L=5,5mm B=15mm •			
	1G	L=25,5mm B=12mm •			
	1H	L=25,5mm B=15mm •			
	1U	L=7,5mm B=12mm			

Schalterzylinder mit Mehrfachabzugstellungen

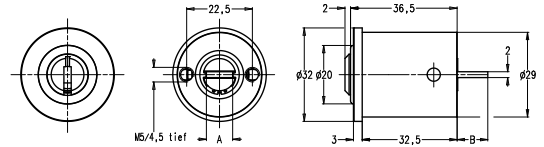

	4000S Ω	3000FP Ω	2000S Ω	2000	1000S Ω	2500FP
Messing	46.052.1	36.052.1	26.052.1	26.052.1	16.052.1	C6.052.1
Serie	•	•	•	•	•	•
Code E	•	•	•		•	•
Code F	•	•	•		•	•
Code G	•	•	•		•	

Schalterzylinder mit Mehrfachabzugstellung für Elektro-Drehschalter diverser Fabrikate.

Dieser universelle Schalterzylinder erlaubt bis zu 12 Schlüsselabzugstellungen mit entsprechender Anzeige der Schaltstellung durch den Schlüsselkanal

Produkteigenschaften

Material: Messing matt vernickelt mit gehärteten Zuhaltungen HRC60
Drehbegrenzung wird vom Elektroschalter übernommen

Lieferumfang

1 Schalterzylinder mit Mehrfachabzug

Hinweis

Mitnehmer

Abzugstellung

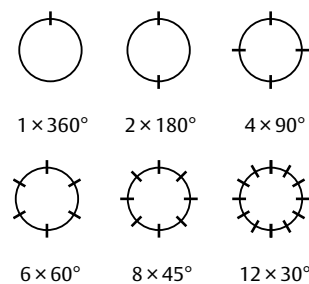

46.052/1/01/1M/02/N

① ② ③ ④ ⑤ ⑥ ⑦

① System	1 1000S Ω, 1000S 2 2000, 2000 reg. 2 2000S Ω, 2000S 3 3000 Ω, 3000 3 3000FP Ω 4 4000S Ω C 2500FP	⑥ Farbe Zylinder	02 vernickelt 03 verchromt matt 04 golddecor • 05 brüniert hell • 07 schwarz • 08 glanz verchromt •
② Material Zylinder	0 Messing	⑦ Oxyd	N ohne Oxidationsschutz J mit Oxidationsschutz
③ Hülsentyp	1 D=32 mm	• nicht im System 2500FP möglich	
④ Abzugstellung	01 1x360° 02 2x180° • 04 4x90° • 06 6x60° • 08 8x45° • 12 12x30° •		
⑤ Mitnehmer	1K L=11.5mm B=14mm 1M L=10mm B=9mm 2G L=13mm B=6.5mm 2H L=16mm B=7mm		

Schalterzylinder mit Mehrfachabzugstellungen

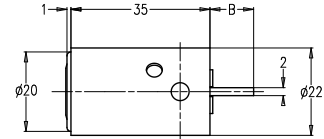
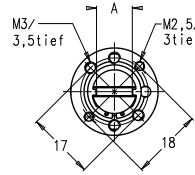

	4000S Ω	3000FP Ω	2000S Ω	2000	1000S Ω	2500FP
Messing	46.052.2	36.052.2	26.052.2	26.052.2	16.052.2	C6.052.2
Serie	•	•	•	•	•	•
Code E	•	•	•		•	•
Code F	•	•	•		•	•
Code G	•	•	•		•	

Schalterzylinder mit Mehrfachabzugstellung für Elektro-Drehschalter diverser Fabrikate.

Dieser universelle Schalterzylinder erlaubt bis zu 12 Schlüsselabzugstellungen mit entsprechender Anzeige der Schaltstellung durch den Schlüsselkanal

Abzugstellung

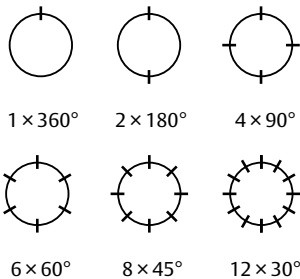

Produkteigenschaften

Material: Messing matt vernickelt mit gehärteten Zuhaltungen HRC60
Drehbegrenzung wird vom Elektroschalter übernommen

Lieferumfang

1 Schalterzylinder mit Mehrfachabzug

Hinweis

Mitnehmer

46.052/2/01/1M/02/N

① ② ③ ④ ⑤ ⑥ ⑦

① System	1 1000S Ω, 1000S	⑥ Farbe Zylinder	02 vernickelt	
	2 2000, 2000 reg.		03 verchromt matt	
	2 2000S Ω, 2000S		04 golddecor •	
	3 3000 Ω, 3000		05 brüniert hell •	
	3 3000FP Ω		07 schwarz •	
	4 4000S Ω		08 glanz verchromt •	
	C 2500FP			
② Material Zylinder	0 Messing	⑦ Oxyd	N ohne Oxidationsschutz	
③ Hülsentyp	2 D=22 mm		J mit Oxidationsschutz •	
			④ Abzugstellung	• nicht im System 2500FP möglich
				01 1x360°
				02 2x180°
				04 4x90°
				06 6x60°
		08 8x45°		
12 12x30°				
⑤ Mitnehmer	1K L=11.5mm B=14mm			
	1M L=10mm B=9mm			
	2G L=13mm B=6.5mm			
	2H L=16mm B=7mm			

Schalterzylinder mit Mehrfachabzugstellungen

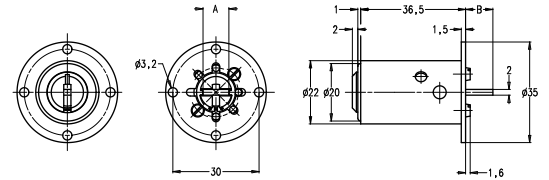

	4000S Ω	3000FP Ω	2000S Ω	2000	1000S Ω	2500FP
Messing	46.052.3	36.052.3	26.052.3	26.052.3	16.052.3	C6.052.3
Serie	•	•	•	•	•	•
Code E	•	•	•		•	•
Code F	•	•	•		•	•
Code G	•	•	•		•	

Schalterzylinder mit Mehrfachabzugstellung für Elektro-Drehschalter diverser Fabrikate.

Dieser universelle Schalterzylinder erlaubt bis zu 12 Schlüsselabzugstellungen mit entsprechender Anzeige der Schaltstellung durch den Schlüsselkanal.

Produkteigenschaften

Drehbegrenzung wird vom Elektroschalter übernommen
mit gehärteten Zuhaltungen HRC60
Material: Messing matt vernickelt

Lieferumfang

1 Schalterzylinder mit Mehrfachabzug

Hinweis

Mitnehmer

Abzugstellung

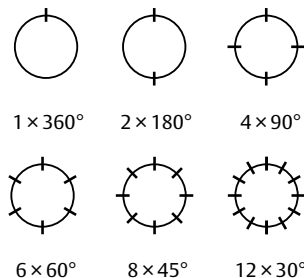

46.052/3/01/1M/02/N

① ② ③ ④ ⑤ ⑥ ⑦

① System	1 1000S Ω, 1000S 2 2000, 2000 reg. 2 2000S Ω, 2000S 3 3000 Ω, 3000 3 3000FP Ω 4 4000S Ω C 2500FP	⑥ Farbe Zylinder	02 vernickelt 03 verchromt matt 04 golddecor • 05 brüniert hell • 07 schwarz • 08 glanz verchromt •
② Material Zylinder	0 Messing	⑦ Oxyd	N ohne Oxidationsschutz J mit Oxidationsschutz
③ Hülsentyp	3 D=22 mm, mit Montageplatte	• nicht im System 2500FP möglich	
④ Abzugstellung	01 1x360° 02 2x180° • 04 4x90° • 06 6x60° • 08 8x45° • 12 12x30° •		
⑤ Mitnehmer	1K L=11.5mm B=14mm 1M L=10mm B=9mm 2G L=13mm B=6.5mm 2H L=16mm B=7mm		

Schalterzylinder mit Mehrfachabzugstellungen

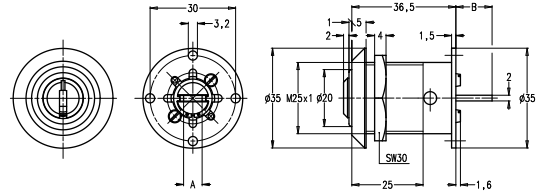

	4000S Ω	3000FP Ω	2000S Ω	2000	1000S Ω	2500FP
Messing	46.052.4	36.052.4	26.052.4	26.052.4	16.052.4	C6.052.4
Serie	•	•	•	•	•	•
Code E	•	•	•		•	•
Code F	•	•	•		•	•
Code G	•	•	•		•	

Schalterzylinder mit Mehrfachabzugstellung für Elektro-Drehschalter diverser Fabrikate.

Dieser universelle Schalterzylinder erlaubt bis zu 12 Schlüsselabzugstellungen mit entsprechender Anzeige der Schaltstellung durch den Schlüsselkanal

Abzugstellung

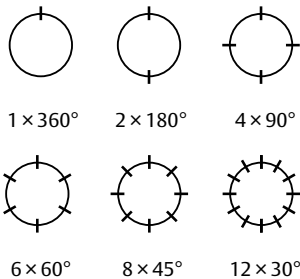

Produkteigenschaften

Material: Messing matt vernickelt mit gehärteten Zuhaltungen HRC60
Mit Zentralbefestigung durch konische Frontmutter und Sechskantmutter M25 × 1 mm
Drehbegrenzung wird vom Elektroschalter übernommen

Lieferumfang

1 Schalterzylinder mit Mehrfachabzug

Hinweis

Mitnehmer

46.052/4/01/1M/02/N

① ② ③ ④ ⑤ ⑥ ⑦

① System	1 1000S Ω, 1000S 2 2000, 2000 reg. 2 2000S Ω, 2000S 3 3000 Ω, 3000 3 3000FP Ω 4 4000S Ω C 2500FP	⑤ Mitnehmer	1K L=11.5mm B=14mm 1M L=10mm B=9mm 2G L=13mm B=6.5mm 2H L=16mm B=7mm
② Material Zylinder	0 Messing	⑥ Farbe Zylinder	02 vernickelt 03 verchromt matt 04 golddecor • 05 brüniert hell • 07 schwarz • 08 glanz verchromt •
③ Hülsentyp	4 Schraubbefestigung m. Montageplatte	⑦ Oxyd	N ohne Oxidationsschutz J mit Oxidationsschutz
④ Abzugstellung	01 1x360° 02 2x180° 04 4x90° 06 6x60° 08 8x45° 12 12x30°		• nicht im System 2500FP möglich

Schalterzylinder mit Gewindebefestigung

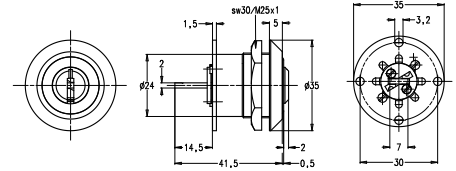

	4000S Ω	3000 Ω	2000S Ω	2000	1000S Ω
Messing	46.059	36.059	26.059	26.059	16.059
Serie	•	•	•	•	•
Code E	•	•	•		•
Code F	•	•	•		•
Code G	•	•	•		•

Schalterzylinder mit Zentralbefestigung und 360° Impuls

Produkteigenschaften

Material: Messing matt vernickelt
mit gehärteten Zuhaltungen HRC60
konische Frontmutter und Sechskantmutter M 25 × 1 mm für Elektro-Schlüsselschalter (Impuls)
Drehbegrenzung wird vom Elektroschalter übernommen
Schlüsseldrehweg 360° für Impuls
Schlüssel in einer Stellung abziehbar

Lieferumfang

1 Schalterzylinder
1 Mutter M 25 × 1 mm
1 Frontrosette 35 mm

46.059/01/00/02/N

① ② ③ ④ ⑤ ⑥

① System	1 1000S Ω, 1000S 2 2000, 2000 reg. 2 2000S Ω, 2000S 3 3000 Ω, 3000 4 4000S Ω	⑤ Farbe Zylinder	02 vernickelt 03 verchromt matt 04 golddecor • 05 brüniert hell • 07 schwarz • 08 glanz verchromt •
② Material Zylinder	0 Messing	⑥ Oxyd	N ohne Oxidationsschutz J mit Oxidationsschutz •
③ Abzugstellung	01 1x360° 02 2x180° nicht Anlagentauglich • 03 2x90° nicht Anlagentauglich • 04 4x90° nicht Anlagentauglich •		• nicht im System 2500FP möglich
④ Mitnehmer	00 nicht wählbar		

Schalterzylinder mit 360° Impuls

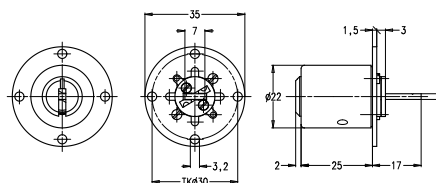

	4000S Ω	3000FP Ω	2000S Ω	2000	1000S Ω
Messing	46.039	36.039	26.039	26.039	16.039
Serie	•	•	•	•	•
Code E	•	•	•		•
Code F	•	•	•		•
Code G	•	•	•		•

Produkteigenschaften

Material: Messing matt vernickelt
mit gehärteten Zuhaltungen HRC60
Für Elektro-Schlüsselschalter (Impuls)
Drehbegrenzung wird vom Elektroschalter übernommen
Schlüsseldrehweg 360° für Impuls
Schlüssel in einer Stellung abziehbar

Lieferumfang

1 Schalterzylinder

46.039/01/025/02/N

① ② ③ ④ ⑤ ⑥

① System	1 1000S Ω, 1000S 2 2000, 2000 reg. 2 2000S Ω, 2000S 3 3000 Ω, 3000 3 3000FP Ω 4 4000S Ω	⑤ Farbe Zylinder	02 vernickelt 03 verchromt matt 04 golddecor • 05 brüniert hell • 07 schwarz • 08 glanz verchromt •
② Material Zylinder	0 Messing	⑥ Oxyd	N ohne Oxidationsschutz J mit Oxidationsschutz •
③ Abzugstellung	01 1x360° 02 2x180° nicht Anlagentauglich 03 2x90° nicht Anlagentauglich • 04 4x90° nicht Anlagentauglich •		• nicht im System 2500FP möglich
④ Nennlänge	025 25 mm 030 30 mm 035 35 mm		

Schalterzylinder mit 360° Impuls

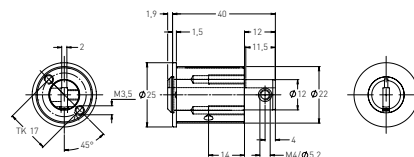

	4000S Ω	3000 Ω	2000S Ω	2000	1000S Ω
Messing	46.033	36.033	26.033	26.033	16.033
Serie	•	•	•	•	•
Code E	•	•	•		•
Code F	•	•	•		•
Code G	•	•	•		•

Produkteigenschaften

Material: Messing matt vernickelt
mit gehärteten Zuhaltungen HRC60
Für Elektro-Schlüsselschalter (Impuls)
Drehbegrenzung wird vom Elektroschalter über-
nommen
Schlüsseldrehweg 360° für Impuls
Schlüssel in einer Stellung abziehbar

Lieferumfang

1 Schalterzylinder

46.033/01/00/02/N

① ② ③ ④ ⑤ ⑥

① System	1 1000S Ω, 1000S 2 2000, 2000 reg. 2 2000S Ω, 2000S 3 3000 Ω, 3000 4 4000S Ω	• nicht im System 2500FP möglich
② Material Zylinder	0 Messing	
③ Abzugstel- lung	01 1x360° 02 2x180° nicht Anlagentauglich 03 2x90° nicht Anlagentauglich 04 4x90° nicht Anlagentauglich	
④ Mitnehmer	00 kein Mitnehmer	
⑤ Farbe Zylinder	02 vernickelt 03 verchromt matt 04 golddecor 05 brüniert hell 07 schwarz 08 glanz verchromt	
⑥ Oxyd	N ohne Oxidationsschutz J mit Oxidationsschutz	

Schalterzylinder mit Gewindefestigung

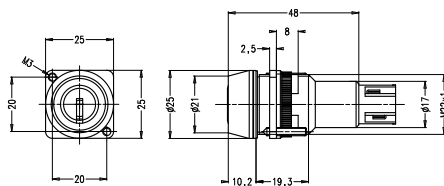

	4000S Ω	3000 Ω	2000S Ω	2000	1000S Ω
Messing	46.050	36.050	26.050	26.050	16.050
Serie	•	•	•	•	•
Code E	•	•	•		•
Code F	•	•	•		•
Code G	•	•	•		•

Schalterzylinder mit Gewindefestigung

Produkteigenschaften

Material: Messing matt vernickelt
mit gehärteten Zuhaltungen HRC60
Gewindefestigung M22 × 1 mm
Frontrosette
Anticorodal
natur eloxiert
Befestigung zentral mit Rändell-Mutter
Pro Kontaktelement 1 Öffner und 1 Schliesser
Lieferbar mit 1, 2, 3 oder 4 Kontaktelementen
Schaltdrehweg A, B, C oder D
Abzugstellung nur in Grundstellung

Lieferumfang

1 Schalterzylinder
1 Mutter M 22 × 1 mm
1 Frontrosette 25 mm
1 Kontaktelement

46.050/D/1/02

① ② ③ ④ ⑤

① System	1 1000S Ω, 1000S 2 2000, 2000 reg. 2 2000S Ω, 2000S 3 3000 Ω, 3000 4 4000S Ω	⑤ Farbe Zylinder	02 vernickelt 03 verchromt matt 04 golddecor • 05 brüniert hell • 07 schwarz • 08 glanz verchromt •
② Material Zylinder	0 Messing		
③ Schalterfunktion	A Schaltfunktion gemäss Schema A B Schaltfunktion gemäss Schema B C Schaltfunktion gemäss Schema C D Schaltfunktion gemäss Schema D		• nicht im System 2500FP möglich
④ Anzahl Kontaktelemente	1 1 Kontaktelement 2 2 Kontaktelemente		

Schalterzylinder für Schindler-Liftsteuerung

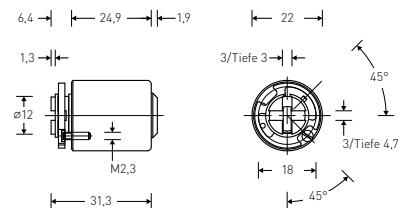

	4000S Ω	3000FP Ω	2000S Ω	1000S Ω
Messing	46.066	36.066	26.066	16.066
Serie	•	•	•	•
Code E	•	•	•	•
Code F	•	•	•	•
Code G	•	•	•	•

Schalterzylinder mit 45° Schlüsselabzug für Schindler Lifte.

Durch die mitgelieferte Ringkulissee und der Sperrstiftposition kann die Schaltposition Ein/ Aus oder Brandfallsteuerung eingestellt werden.

Einbau nur durch geschulten Liftservice-Techniker.

Produkteigenschaften

Material: Messing matt vernickelt
Drehbegrenzung wird vom Elektroschalter übernommen
Mit gehärteten Zuhaltungen HRC60

Lieferumfang

1 Schalterzylinder
1 Ringkulissee

46.066/025/02/N

① ② ③ ④ ⑤

① System	1 1000S Ω, 1000S	•
	2 2000S Ω, 2000S	•
	3 3000 Ω, 3000	•
	3 3000FP Ω	•
	4 4000S Ω	•
② Material Zylinder	0 Messing	•
③ Nennlänge	030 30 mm	•
	025 25 mm	•
④ Farbe Zylinder	02 vernickelt	•
	03 verchromt matt	•
	04 golddecor	•
	05 brüniert hell	•
	07 schwarz	•
	08 glanz verchromt	•
⑤ Oxyd	N ohne Oxidationsschutz	•
	J mit Oxidationsschutz	•

• nicht im System 2500FP möglich

Schalterzylinder für Schindler-Liftsteuerung

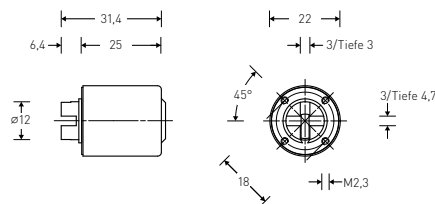

	4000S Ω	3000FP Ω	2000S Ω	1000S Ω
Messing	46.064	36.064	26.064	16.064
Serie	•	•	•	•
Code E	•	•	•	•
Code F	•	•	•	•
Code G	•	•	•	•

Schalterzylinder für Impulsschaltelement Schindler Lifte.

Einbau nur durch geschulten Liftservice-Techniker.

Produkteigenschaften

Material: Messing matt vernickelt
Drehbegrenzung wird vom Elektroschalter übernommen
Mit gehärteten Zuhaltungen HRC60

Lieferumfang

1 Schalterzylinder

46.064/025/02/N

① ② ③ ④ ⑤

① System	1 1000S Ω, 1000S
	2 2000S Ω, 2000S
	3 3000 Ω, 3000
	3 3000FP Ω
	4 4000S Ω
② Material Zylinder	0 Messing
③ Nennlänge	025 25 mm
④ Farbe Zylinder	02 vernickelt
	03 verchromt matt
	04 golddecor •
	05 brüniert hell •
	07 schwarz •
08 glanz verchromt •	
⑤ Oxyd	N ohne Oxidationsschutz
	J mit Oxidationsschutz •

• nicht im System 2500FP möglich

Elektro-Schlüsselschalter mit Gewindebefestigung

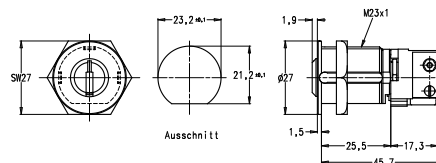

	4000S Ω	3000FP Ω	2000S Ω	2000	1000S Ω	2500FP
Messing	◇ 46.047	36.047	26.047	26.047	16.047	C6.047
Serie	•	•	•	•	•	•
Code E	•	•	•		•	•
Code F	•	•	•		•	•
Code G	•	•	•		•	

Der KESO Elektro-Schlüsselschalter mit Gewindebefestigung ist ein Schalterzylinder mit aufgebautem Micro-Schalter für Garagentorsäulen, Schalttafelbau, Alarmanlagen etc.

Produkteigenschaften

Material: Messing matt vernickelt
mit gehärteten Zuhaltungen HRC60
Verdrehschutz durch Anflachung am Zylinder
Micro-Schalter 5A/250 V, AC

Lieferumfang

1 Elektro-Schlüsselschalter
1 Mutter M 23 × 1 mm
1 Microschalter montiert

46.047/025/2/02/0/N

① ② ③ ④ ⑤ ⑥ ⑦

① System	1 1000S Ω, 1000S 2 2000, 2000 reg. 2 2000S Ω, 2000S 3 3000 Ω, 3000 3 3000FP Ω 4 4000S Ω C 2500FP	⑤ Farbe Zylinder	02 vernickelt 03 verchromt matt 04 golddecor • 05 brüniert hell • 07 schwarz • 08 glanz verchromt •
② Material Zylinder	0 Messing	⑥ ABS	0 ohne Aufbohrschutz A Seite A •
③ Nennlänge	025 25 mm 030 30 mm	⑦ Oxyd	N ohne Oxidationsschutz J mit Oxidationsschutz •
④ Schalterfunktion	1 Schlüsselbewegung 360° 2 Schlüsselbewegung 90° mit Rückholfeder 3 Schlüsselbewegung 90° ohne Rückholfeder	• nicht im System 2500FP möglich	

Schlüsseldepotschränke

Depotschränke.....178–182

Zubehör für Depots..... 183–184

Schlüsseldepotschrank für 2 Paar Depotzylinder, ohne Türe

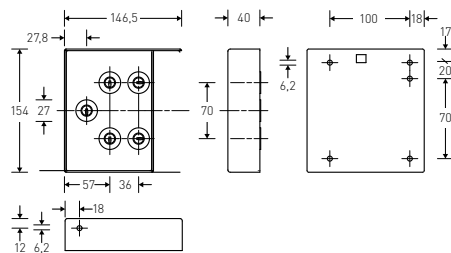

	Produktnr.	
Standard	17.001	•
mit Mikroschalter (Alarm)	17.001.1	•

Schlüsseldepot-Schrank für 2 Paar Depotzylinder ohne Türe.

Lieferumfang

1 Schlüsseldepot-Schrank

Produkteigenschaften

Material: Gehäuse Stahl
 Standardfärbung: kieselgrau
 Kastenmasse: Kastenhöhe 154 mm, Kastenbreite 147 mm, Kastentiefe 40 mm
 Gehäuse aus 2 mm Stahlblech
 Schranktüre ist, von vorne gesehen, rechts gebandet
 Vorgerichtet für 2 Paar Schlüsseldepot-Zylinder und 1 Verschluss-Zylinder mit mechanischer Verriegelung

Hinweis

Verschlusszylinder
[_3.031.025.20.Z1](#)
 (für Depotschrank)
[_3.031.025_0.W2](#)
 (für Schrankplatte)
 Blindzapfen
 12.020 (für Leerstellen bei der Schrankplatte)

Schlüsseldepotschrank für 2 Paar Depotzylinder, mit Türe

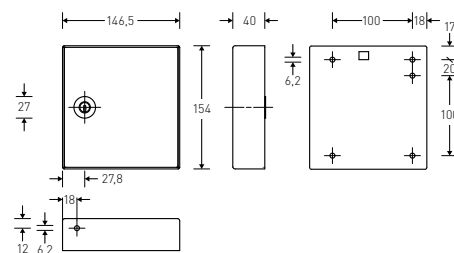

	Produktnr.		
Standard	17.001.4		•
mit Mikroschalter (Alarm)	17.001.6		•

Schlüsseldepot-Schrank für 2 Paar Depotzylinder mit Türe.

Produkteigenschaften

Material: Gehäuse Stahl
 Standardfärbung: kieselgrau
 Kastenmasse: Kastenhöhe 154 mm, Kastenbreite 147 mm, Kastentiefe 90 mm
 Gehäuse aus 2 mm Stahlblech
 Schranktüre ist, von vorne gesehen, rechts gebandet
 Vorgerichtet für 2 Paar Schlüsseldepot-Zylinder und 1 Verschluss-Zylinder mit mechanischer Verriegelung

Lieferumfang

1 Schlüsseldepot-Schrank

Hinweis

Verschlusszylinder
[_3.031.025.20.Z1](#)
 (für Depotschrank)
[_3.031.025_0.W2](#)
 (für Schranktüre- u. platte)
 Blindzapfen
 12.020 (für Leerstellen bei der Schrankplatte)

Schlüsseldepotschrank für 9 Paar Depotzylinder, mit Türe

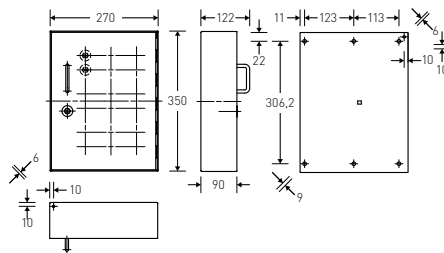
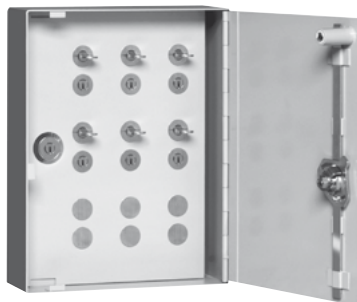

	Produktnr.	
mit Mikroschalter (Alarm)	17.002.1	•
Standard	17.002	•

Schlüsseldepot-Schrank für 9 Paar Depotzylinder mit Türe.

Lieferumfang

1 Schlüsseldepot-Schrank

Produkteigenschaften

Material: Gehäuse Stahl
 Standardfärbung: kieselgrau
 Kastenmasse: Kastenhöhe 350 mm, Kastenbreite 270 mm, Kastentiefe 90 mm
 Gehäuse aus 2 mm Stahlblech
 Türe mit allseitigem Rand, im Falz einschlagend
 Vorgerichtet für 9 Paar Schlüsseldepot-Zylinder und 2 Verschluss-Zylinder mit mechanischer Verriegelung

Hinweis

Verschlusszylinder
 _3.031.025.20.Z1 (für Depotschrank)
 _3.031.M25_0.W2 (für Schranktüre- u. platte)
 Blindzapfen
 12.020 (für Leerstellen bei der Schrankplatte)

Schlüsseldepotschrank für 16 Paar Depotzylinder, mit Türe

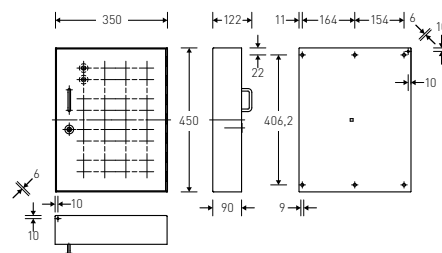
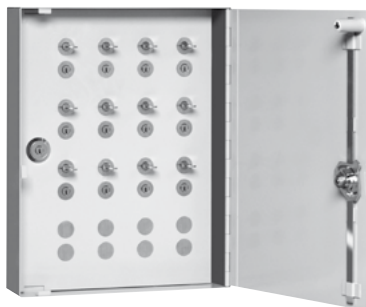

	Produktnr.		
mit Mikroschalter (Alarm)	17.003.1		•
Standard	17.003		•

Schlüsseldepot-Schrank für 16 Paar Depotzylinder mit Türe

Produkteigenschaften

Material: Gehäuse Stahl
Standardfärbung: kieselgrau
Kastenmasse: Kastenhöhe 450 mm, Kastenbreite 350 mm, Kastentiefe 90 mm
Gehäuse aus 2 mm Stahlblech
Türe mit allseitigem Rand, im Falz einschlagend
Vorgefertigt für 16 Paar Schlüsseldepot-Zylinder und 2 Verschluss-Zylinder mit mechanischer Verriegelung

Lieferumfang

1 Schlüsseldepot-Schrank

Hinweis

Verschlusszylinder
_3.031.025.20.Z1 (für Depotschrank)
_3.031.M25_0.W2 (für Schranktüre- u. platte)
Blindzapfen
12.020 (für Leerstellen bei der Schrankplatte)

Schlüsseldepotschrank für 25 Paar Depotzylinder, mit Türe

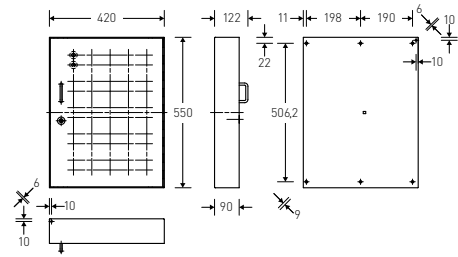
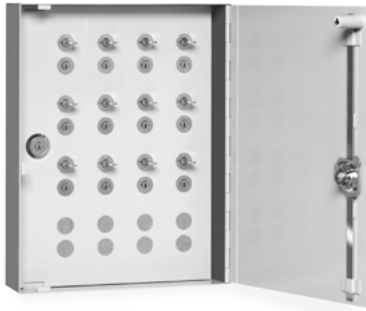

	Produktnr.	
mit Mikroschalter (Alarm)	17.004.1	•
Standard	17.004	•

Schlüsseldepot-Schrank für 25 Paar Depotzylinder mit Türe.

Produkteigenschaften

Material: Gehäuse Stahl
 Standardfärbung: kieselgrau
 Kastenmasse: Kastenhöhe 550 mm, Kastenbreite 420 mm, Kastentiefe 90 mm
 Gehäuse aus 2 mm Stahlblech
 Türe mit allseitigem Rand, im Falz einschlagend
 Vorgerichtet für 25 Paar Schlüsseldepot-Zylinder und 2 Verschluss-Zylinder mit mechanischer Verriegelung

Lieferumfang

1 Schlüsseldepot-Schrank

Hinweis

Verschlusszylinder
 _3.031.025.20.Z1 (für Depotschrank)
 _3.031.M25_0.W2 (für Schranktüre- u. platte)
 Blindzapfen
 12.020 (für Leerstellen bei der Schrankplatte)

Verschlusszylinder für 1- oder 3-Punkt-Verriegelung

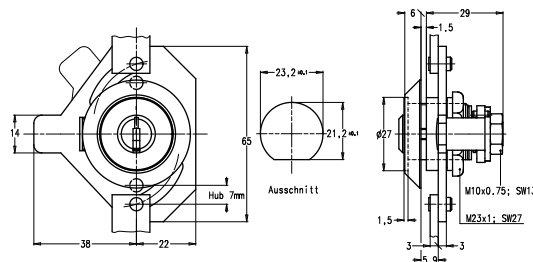

	4000S Ω	3000FP Ω	2000S Ω	2000	1000S Ω	2500FP
Messing	43.031.M25	33.031.M25	23.031.M25	23.031.M25	13.031.M25	C3.031.M25
Serie	•	•	•	•	•	•
Code E	•	•	•		•	•
Code F	•	•	•		•	•
Code G	•	•	•		•	

Verschlusszylinder mit Gewindebefestigung für KESO-Depotschranktüren

Produkteigenschaften

Material: Messing matt vernickelt
mit gehärteten Zuhaltungen HRC60
Mit Gewindebefestigung
Schlüssel offen und geschlossen abziehbar

Lieferumfang

1 Verschlusszylinder
1 Riegel
1 Rosette

43.031/M25/10/V3/02/0/N/XX

① System	1 1000S Ω, 1000S 2 2000, 2000 reg. 2 2000S Ω, 2000S 3 3000 Ω, 3000 3 3000FP Ω 4 4000S Ω C 2500FP
② Material Zylinder	0 Messing
③ Nennlänge	XX 5 mm Schritte 025 25 mm
④ Schlüsselabzug	10 Schlüsselabzug offen und geschlossen 20 Schlüsselabzug nur geschlossen
⑤ Riegel Mitnehmer Typ	V3 3-Punkt-Verschl.

⑥ Farbe Zylinder	02 vernickelt 03 verchromt matt 04 golddecor • 05 brüniert hell • 07 schwarz • 08 glanz verchromt •
⑦ ABS	0 ohne Aufbohrschutz A Seite A •
⑧ Oxyd	N ohne Oxidationsschutz J mit Oxidationsschutz
⑨ Funktion A	0B OmegaBautensystem •

• nicht im System 2500FP möglich

Verschlusszylinder Depot

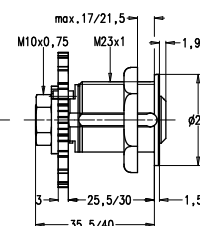
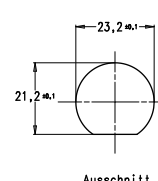
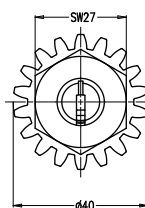

	4000S Ω	3000FP Ω	2000S Ω	2000	1000S Ω	2500FP
Messing	43.031	33.031	23.031	23.031	13.031	C3.031
Serie	•	•	•	•	•	•
Code E	•	•	•		•	•
Code F	•	•	•		•	•
Code G	•	•	•		•	

Verschlusszylinder für Depots mit Gewindebefestigung für die Schlüsseldepots 17.001, 17.003 und 17.004

Produkteigenschaften

Material: Messing matt vernickelt mit gehärteten Zuhaltungen HRC60
 Funktionsvarianten Mitnehmer
 Variante 1: Mitnehmer Z1 zu Z1 Tausch von Schlüssel über Depot jederzeit
 Variante 2: Z1 zu Z6 Bezug von Bsp. Pass der Not-schlüssel über Depot. Der Bezugschlüssel bleibt im Depot gefangen. Rückstellung nur durch berechnigte Personen.
 Variante 3: Z1 zu Z7 Flexibel umstellbar zwischen Variante 1 und 2

Lieferumfang

- 1 Verschlusszylinder
- 1 Riegel
- 1 Befestigungsmutter M23 × 1 mm

43.031/025/20/Z1/02/0/N/XX

① ② ③ ④ ⑤ ⑥ ⑦ ⑧ ⑨

① System	1 1000S Ω, 1000S 2 2000, 2000 reg. 2 2000S Ω, 2000S 3 3000 Ω, 3000 3 3000FP Ω 4 4000S Ω C 2500FP	⑥ Farbe Zylinder	02 vernickelt 03 verchromt matt 04 golddecor • 05 brüniert hell • 07 schwarz • 08 glanz verchromt •
② Material Zylinder	0 Messing	⑦ ABS	0 ohne Aufbohrschutz A Seite A •
③ Nennlänge	025 25 mm 030 30 mm	⑧ Oxyd	N ohne Oxidationsschutz J mit Oxidationsschutz •
④ Schlüsselabzug	20 Schlüsselabzug nur geschlossen 10 Schlüsselabzug offen und geschlossen	⑨ Funktion A	0B OmegaBautensystem •
⑤ Riegel Mitnehmer Typ	Z1 Standardzahnrad Z6 Schlüsselblockierung • Z7 wahlweise Schlüsselblockierung •		• nicht im System 2500FP möglich

ChangeCode

KESO 3000 ChangeCode..... 187–192

EuroChangeCode..... 193–195

Hinweise zu EuroChangeCode

Umstellbare KESO Sicherheitszylinder mit der Bezeichnung EuroChangeCode.

KESO 2000S omega EuroChangeCode

Der geniale Zylinder mit bis zu 3 verschiedenen mechanischen Schliessungen, die vom Verwender jederzeit rein mechanisch frei codiert werden können. Die Umstellung von einer zur anderen Schliessvariante ist denkbar einfach und in wenigen Sekunden vorgenommen. Das ermöglicht bei Schlüsselverlust eine Umstellung der Codierung ohne Ausbau oder Ersatz des Zylinders innerhalb von Sekunden.

Dieses einzigartige in Schliessanlagen erhältliche System bewährt sich bei Kunden, bei denen eine Gruppe von Personen an vielen Orten Schliessungen bedient. Gutes Beispiel sind Lösungen für die Feuerwehr oder für Firmen mit grossem Servicedienst (Automaten, Lifte etc.). Aber auch Eigenheim- und Ferienhausbesitzer gehören zu den KESO ChangeCode-Kunden.

Der EuroChangeCode Sicherheitszylinder ist ausschliesslich als Serienschliessung mit 3 frei programmierbaren Schliessungen erhältlich. Die Umstellung erfolgt mit den verschiedenen Schlüsselsätzen.

Wie man die Schliessung des EuroChangeCode-Zylinders einstellt

1. Den Umstellschlüssel der zur Zeit eingestellten Schliessung in den Schliesskanal einstecken. Anschliessend den eingesteckten Schlüssel nach rechts auf eine 45°-Stellung drehen und bei dieser Position den Schlüssel abziehen.
2. Den neuen Umstellschlüssel in diese 45°-Position einstecken und anschliessend den Schlüssel nach links um die senkrechte Ausgangslage zurückdrehen. Jetzt ist der Zylinder neu codiert.
3. In dieser Senkrechtstellung den Umstellschlüssel abziehen: Schon funktioniert der alte Schlüssel nicht mehr, und der neu codierte Schlüssel übernimmt seine Funktion.

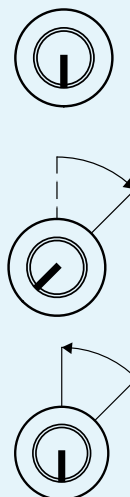

Doppelzylinder ChangeCode CH-Profil

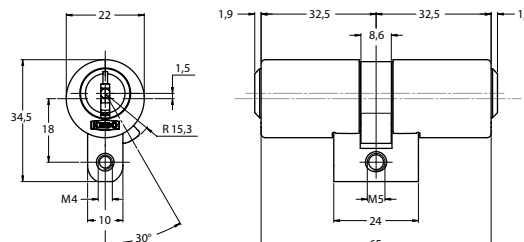

	3000FP
Messing	31.015
Code F	•
Code G	•



Doppelzylinder ChangeCode mit bis zu 6 verschiedenen Schliessungen, welche jederzeit rein mechanisch frei codiert werden können.

Produkteigenschaften

Material: Messing matt vernickelt
mit gehärteten Zuhaltungen HRC60
Standard-Färbung: Chrom-Nickel-Stahl
Standardlänge: 32.5/32.5 mm
Positionierung C/X = ChangeCode einseitig
Uhrzeigersinn und Gegenuhrzeigersinn

Lieferumfang

1 Doppelzylinder ChangeCode
1 Befestigungsschraube M5 × 75 mm

Hinweis

Nur im System 3000 erhältlich

31.015/32.5/32.5/SR/01/01/0/0/0/CR/0

① ② ③ ④ ⑤ ⑥ ⑦ ⑧ ⑨ ⑩ ⑪ ⑫

① System	3 3000 3 3000FP	⑥ Farbe Hüse A	01 CRNI 02 vernickelt 03 verchromt matt 04 golddecor 05 brüniert hell 07 schwarz 08 glanz verchromt	⑨ ABS	0 ohne Aufbohrschutz
② Material Zylinder	0 Messing	⑦ Farbe Hüse B	01 CRNI 02 vernickelt 03 verchromt matt 04 golddecor 05 brüniert hell 07 schwarz 08 glanz verchromt	⑩ Oxyd	N ohne Oxidationsschutz J mit Oxidationsschutz
③ Länge A	32.5 32.5 mm XX 5 mm Schritte	⑧ Farbe Rotor	0 Rotorfärbung Standard 04 golddecor 05 brüniert hell 07 schwarz 08 glanz verchromt	⑪ Funktion A	CR ChangeCode Uhrzeigersinn CL ChangeCode Gegenuhrzeigersinn
④ Länge B	32.5 32.5 mm XX 5 mm Schritte			⑫ Funktion B	0 ohne Funktion CR Change Code Uhrzeigersinn CL Change Code Gegenuhrzeigersinn
⑤ Nockentyp	SR Standard Stellung R SL Standard Stellung L MT Multilock MS Multilock schmal FR 1mm gekürzt R FL 1mm gekürzt L SP Spider Zahnrad BR Biffar rechts BL Biffar links FN Fremdnocken beiliegend				

Drehknäufzylinder ChangeCode CH-Profil

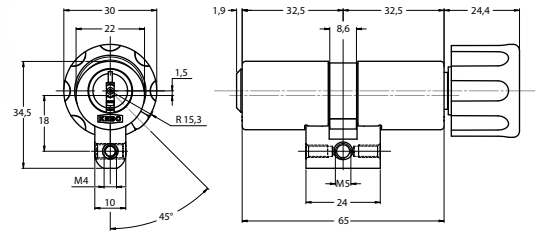
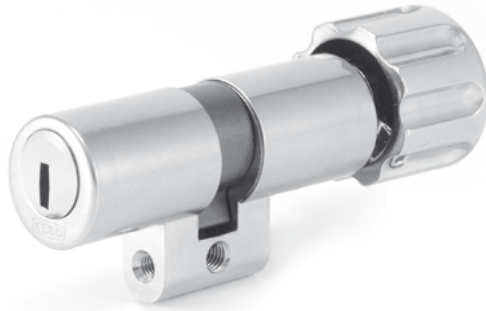

3000FP

Messing

31.019

Code F

•

Code G

•



Drehknäufzylinder ChangeCode mit bis zu 6 verschiedenen Schliessungen, welche jederzeit rein mechanisch frei codiert werden können.

Produkteigenschaften

Positionierung: C/0 = ChangeCode einseitig Uhrzeigersinn und Gegenuhrzeigersinn

Lieferumfang

1 Drehknäufzylinder

ChangeCode

1 Befestigungsschraube

M5 × 75 mm

Hinweis

Nur im System 3000 erhältlich

31.019/32.5/32.5/SR/01/01/0/E050/0/0/CR

① ② ③ ④ ⑤ ⑥ ⑦ ⑧ ⑨ ⑩ ⑪ ⑫

① System	3 3000 3 3000FP	⑥ Farbe Hülse A	01 CRNI 02 vernickelt 03 verchromt matt 04 golddecor 05 brüniert hell 07 schwarz 08 glanz verchromt	⑨ Drehknäuf B	E050 30 mm Standard E051 35 mm mit Schlüsselaufnahme E052 2-flügelig
② Material Zylinder	0 Messing	⑦ Farbe Hülse B	01 CRNI 02 vernickelt 03 verchromt matt 04 golddecor 05 brüniert hell 07 schwarz 08 glanz verchromt	⑩ ABS	0 ohne Aufbohrschutz
③ Länge A	32.5 32.5 mm XX 5 mm Schritte	⑧ Farbe Rotor	0 Rotorfärbung Standard 04 golddecor 05 brüniert hell 07 schwarz 08 glanz verchromt	⑪ Oxyd	N ohne Oxidationsschutz J mit Oxidationsschutz
④ Länge B	32.5 32.5 mm XX 5 mm Schritte			⑫ Funktion A	CR ChangeCode Uhrzeigersinn CL ChangeCode Gegenuhrzeigersinn
⑤ Nockentyp	SR Standard Stellung R SL Standard Stellung L MT Multilock MS Multilock schmal FR 1mm gekürzt R FL 1mm gekürzt L SP Spider Zahnrad FN Fremdnocken beiliegend				

Drehknaufzylinder

ChangeCode CH-Profil mit Hotelfunktion

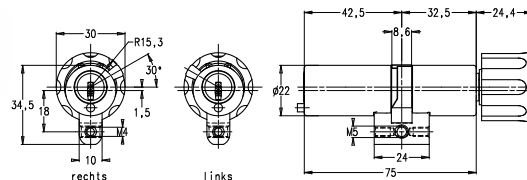
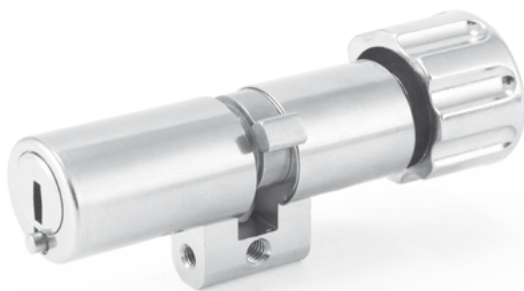

	3000
Messing	31.025
Code F	•
Code G	•



ChangeCode Drehknaufzylinder mit bis zu 6 verschiedenen Schliessungen, welche jederzeit rein mechanisch frei codiert werden können.

Produkteigenschaften

Material: Messing matt vernickelt mit gehärteten Zuhaltungen HRC60
 Drehknauf: Messing matt vernickelt
 Standard-Färbung: Chrom-Nickel-Stahl, Innenseite mit Drehknauf, Messing matt vernickelt.
 Standardlänge 42.5/32.5 mm.
 Aussenseite mit Besetztanzeige (Stift) ohne Aussperrfunktion.
 Positionierung: C/0 = ChangeCode einseitig Uhrzeigersinn und Gegenuhrzeigersinn.

Die Hotelfunktion kann nur mit Standard Rund- und Trapezschlüssel Metall ausgeführt werden.

Lieferumfang

- 1 Drehknaufzylinder
- ChangeCode
- 1 Befestigungsschraube M5 × 85 mm

Hinweis

Nur im System 3000 erhältlich

31.025/42.5/32.5/0N/0/01/01/0/E050/02/CR

① ② ③ ④ ⑤ ⑥ ⑦ ⑧ ⑨ ⑩ ⑪ ⑫

① System	3 3000	⑧ Farbe Hülse B	01 CRNI 02 vernickelt 03 verchromt matt 04 golddecor 05 brüniert hell 07 schwarz 08 glanz verchromt	⑪ Farbe Drehknauf	02 vernickelt 03 verchromt matt 04 golddecor 05 brüniert hell 07 schwarz 08 glanz verchromt
② Material Zylinder	0 Messing	⑨ Farbe Rotor	0 Rotorfärbung Standard 04 golddecor 05 brüniert hell 07 schwarz 08 glanz verchromt	⑫ Funktion A	CR ChangeCode Uhrzeigersinn CL ChangeCode Gegenuhrzeigersinn
③ Länge A	42.5 42.5 mm XX 5 mm Schritte	⑩ Drehknauf B	E050 30 mm Standard E051 35 mm mit Schlüsselaufnahme E052 2-flügelig		
④ Länge B	32.5 32.5 mm XX 5 mm Schritte				
⑤ Nockentyp	0N ohne Nocken				
⑥ Oxyd	N ohne Oxidationsschutz J mit Oxidationsschutz				
⑦ Farbe Hülse A	01 CRNI 02 vernickelt 03 verchromt matt 04 golddecor 05 brüniert hell 07 schwarz 08 glanz verchromt				

Halbzylinder ChangeCode CH-Profil

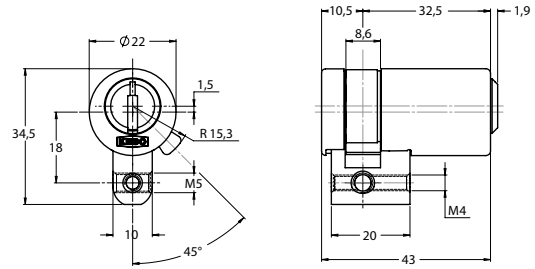

	3000FP
Messing	31.012
Code F	•
Code G	•



ChangeCode Halbzylinder mit bis zu 6 verschiedenen Schliessungen, welche jederzeit rein mechanisch frei codiert werden können.

Produkteigenschaften

Material: Messing matt vernickelt
mit gehärteten Zuhaltungen HRC60
Standard-Färbung: Chrom-Nickel-Stahl
Standardlänge 30/10 mm
Positionierung: C/0 = ChangeCode einseitig
Uhrzeigersinn und Gegenuhrzeigersinn

Lieferumfang

1 Halbzylinder ChangeCode
1 Befestigungsschraube M5 × 75 mm

Hinweis

Nur im System 3000 erhältlich.

31.012/32.5/ES/01/0/0/0/CR

① ② ③ ④ ⑤ ⑥ ⑦ ⑧ ⑨

① System	3 3000 3 3000FP	⑤ Farbe Hülse A	01 CRNI 02 vernickelt 03 verchromt matt 04 golddecor 05 brüniert hell 07 schwarz 08 glanz verchromt
② Material Zylinder	0 Messing	⑥ Farbe Rotor	0 Rotorfärbung Standard 04 golddecor 05 brüniert hell 07 schwarz 08 glanz verchromt
③ Länge A	32.5 32.5 mm 37.5 37.5 mm 42.5 42.5 mm XX 5 mm Schritte	⑦ ABS	0 ohne Aufbohrschutz
④ Nockentyp	ES verstellb. 8x45° SR Standard Stellung R SL Standard Stellung L MT Multilock MS Multilock schmal FR 1mm gekürzt R FL 1mm gekürzt L SP Spider Zahnrad FN Fremdnocken beiliegend FC Mehrfachverriegelung Stellung C	⑧ Oxyd	N ohne Oxidationsschutz J mit Oxidationsschutz
		⑨ Funktion A	CR ChangeCode Uhrzeigersinn CL ChangeCode Gegenuhrzeigersinn

Verschlusszylinder ChangeCode CH-Profil

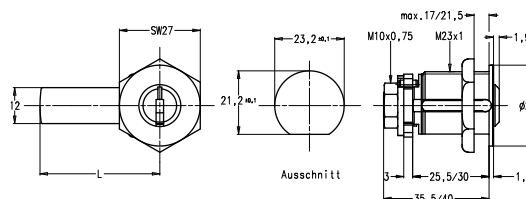

	3000FP
Messing	33.031
Code F	•
Code G	•



Universal-Verschlusszylinder mit Gewindebefestigung für Garderobenschränke, Werkzeug-schränke, Briefkästen, Schalter, Metall- und Holzmontage.

In verschiedensten Riegelvarianten lieferbar. Auch diverse Riegeldornmasse, sowie Riegelkröpfungen sind erhältlich.

Produkteigenschaften

Material: Messing matt vernickelt
mit gehärteten Zuhaltungen HRC60
Mit Gewindebefestigung M23 x 1 mm
Schlüsseldrehweg 360°
Standard Riegel E270/A3 (40 mm), flach

Lieferumfang

1 Verschlusszylinder
1 Befestigungsmutter M23 x 1 mm

Hinweis

Nur im System 3000 erhältlich

33.031/025/20/A3/02/0/0/CR

① ② ③ ④ ⑤ ⑥ ⑦ ⑧ ⑨

① System	3 3000 3 3000FP
② Material Zylinder	0 Messing
③ Nennlänge	024 24 mm 030 30 mm
④ Schlüsselabzug	10 Schlüsselabzug offen und geschlossen 20 Schlüsselabzug nur geschlossen
⑥ Farbe Zylinder	02 vernickelt 03 verchromt matt 04 golddecor 05 brüniert hell 07 schwarz 08 glanz verchromt
⑦ ABS	0 ohne Aufbohrschutz
⑧ Oxyd	N ohne Oxidationsschutz J mit Oxidationsschutz

⑨ Funktion A	CR ChangeCode Uhrzeigersinn CL ChangeCode Gegenuhrzeigersinn
--------------	--

Vorhängeschloss ChangeCode CH-Profil

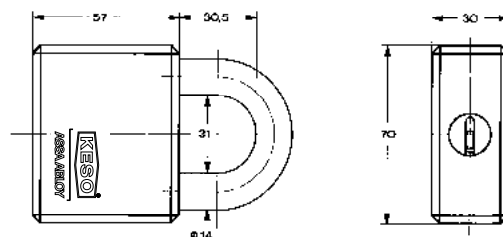

3000

Messing

32.036

Code F

•

Code G

•



ChangeCode Vorhängeschloss mit Körper und Bügel aus gehärtetem Stahl für hohen Schutz und Bedienkomfort.

Produkteigenschaften

Material Körper: gehärteter Stahl mit gehärteten Zuhaltungen HRC60
Schliesszwang
Positionierung: C/0 = ChangeCode einseitig
Oxydationsschutz
Bügel-Durchmesser 14 mm

Lieferumfang

1 Vorhängeschloss ChangeCode

Hinweis

Nur im System 3000 erhältlich

32.036/030/J/J/CL

① ② ③ ④ ⑤ ⑥

① System	3 3000 3 3000FP Ω
② Material Zylinder	0 Messing
③ Bügeltyp	030 Höhe 30mm Stahl gehärtet
④ ABS	J mit Aufbohrschutz
⑤ Oxyd	J mit Oxidationsschutz
⑥ Funktion A	CR ChangeCode Uhrzeigersinn

Doppelzylinder EuroChangeCode

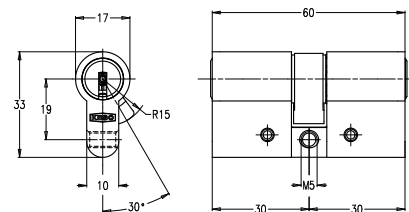

2000S Ω

Chrom-Nickel-Stahl

21.22N

Code E

•



Doppelzylinder im Euro-Profil mit bis zu 3 verschiedenen Schliessungen, welche jederzeit rein mechanisch frei codiert werden können.

Produkteigenschaften

Material: Chrom-Nickel-Stahl
mit gehärteten Zuhaltungen HRC60
Standardlänge 30/30 mm
Nicht schliessenanlagentauglich

Lieferumfang

1 Doppelzylinder EuroChangeCode
1 Befestigungsschraube M5 × 75 mm

Hinweis

Nur im System 2000S Ω erhältlich.

21.22N/30.0/30.0/SR/01/01/0/0/0/CR/0

① ② ③ ④ ⑤ ⑥ ⑦ ⑧ ⑨ ⑩ ⑪ ⑫

① System	2 2000S Ω, 2000S	⑦ Farbe Hülse B	01 CRNI 02 vernickelt 03 verchromt matt 04 golddecor 05 brüniert hell 07 schwarz 08 glanz verchromt
② Material Zylinder	2 Chrom-Nickel-Stahl	⑧ Farbe Rotor	0 Rotorfärbung Standard 04 golddecor 05 brüniert hell 07 schwarz 08 glanz verchromt
③ Länge A	30 30 mm XX 5 mm Schritte	⑨ ABS	0 ohne Aufbohrschutz
④ Länge B	30 30 mm XX 5 mm Schritte	⑩ Oxyd	N ohne Oxidationsschutz J mit Oxidationsschutz
⑤ Nockentyp	SR Standard Stellung R SL Standard Stellung L MT Multilock MS Multilock schmal SP Spider Zahnrad BR Biffar rechts BL Biffar links	⑪ Funktion A	CR ChangeCode Uhrzeigersinn 0C OmegaChangeCode rechts
⑥ Farbe Hülse A	01 CRNI 02 vernickelt 03 verchromt matt 04 golddecor 05 brüniert hell 07 schwarz 08 glanz verchromt	⑫ Funktion B	0 ohne Funktion CR Change Code Uhrzeigersinn

Halbzylinder EuroChangeCode

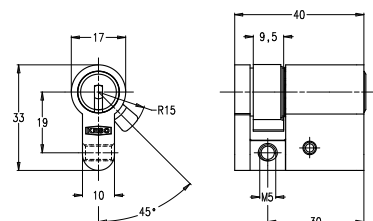

2000S Ω

Chrom-Nickel-Stahl

21.22M

Code E

•



Halbzylinder im Euro-Profil mit bis zu 3 verschiedenen Schliessungen, welche jederzeit rein mechanisch frei codiert werden können.

Produkteigenschaften

Material: Chrom-Nickel-Stahl mit gehärteten Zuhaltungen HRC60
Standardlänge 30 mm
Nicht schliessenanlagentauglich.

Lieferumfang

1 Halbzylinder EuroChangeCode
1 Befestigungsschraube M5 × 75 mm

Hinweis

Nur im System 2000S Ω erhältlich.

21.22M/30.0/ES/01/0/0/0/CR

① ② ③ ④ ⑤ ⑥ ⑦ ⑧ ⑨

① System	2 2000S Ω, 2000S	⑥ Farbe Rotor	0 Rotorfärbung Standard
② Material Zylinder	2 Chrom-Nickel-Stahl	04 golddecor	•
③ Länge A	30 30 mm XX 5 mm Schritte	05 brüniert hell	•
④ Nockentyp	ES verstellb. 8x45° MT Multilock MS Multilock schmal SP Spider Zahnrad FN Fremdnocken beiliegend	07 schwarz	•
⑤ Farbe Hülse A	01 CRNI 02 vernickelt 03 verchromt matt 04 golddecor 05 brüniert hell 07 schwarz 08 glanz verchromt	08 glanz verchromt	•
		⑦ ABS	0 ohne Aufbohrschutz
		⑧ Oxyd	N ohne Oxidationsschutz J mit Oxidationsschutz
		⑨ Funktion A	CR ChangeCode Uhrzeigersinn 0C OmegaChangeCode rechts

Drehknäufzylinder EuroChangeCode

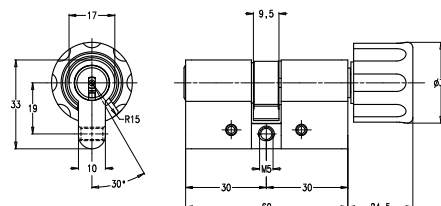

2000S Ω

Chrom-Nickel-Stahl

21.22P

Code E

•



Drehknäufzylinder Euro-Profil ChangeCode mit bis zu 3 verschiedenen Schliessungen, welche jederzeit rein mechanisch frei codiert werden können.

Produkteigenschaften

Material: Chrom-Nickel-Stahl
mit gehärteten Zuhaltungen HRC60
Drehknäuf: Messing vernickelt
Standardlänge: 30/30 mm
Nicht schliessenanlagentauglich

Lieferumfang

1 Drehknäufzylinder EuroChangeCode
1 Befestigungsschraube M5 × 75 mm

Hinweis

Nur im System 2000S Ω erhältlich.

21.22P/30.0/30.0/SR/01/01/0/E050/0/0/N/CR

① ② ③ ④ ⑤ ⑥ ⑦ ⑧ ⑨ ⑩ ⑪ ⑫ ⑬

① System	2 2000S Ω, 2000S	⑦ Farbe Hülse B	01 CRNI 02 vernickelt 03 verchromt matt 04 golddecor 05 brüniert hell 07 schwarz 08 glanz verchromt	⑩ Farbe Drehknäuf	02 vernickelt 03 verchromt matt 04 golddecor 05 brüniert hell 07 schwarz 08 glanz verchromt
② Material Zylinder	2 Chrom-Nickel-Stahl	⑧ Farbe Rotor	0 Rotorfärbung Standard 04 golddecor 05 brüniert hell 07 schwarz 08 glanz verchromt	⑪ ABS	0 ohne Aufbohrschutz
③ Länge A	30 30 mm XX 5 mm Schritte	⑨ Drehknäuf B	E050 30 mm Standard E051 35 mm mit Schlüsselaufnahme E052 2-flügelig	⑫ Oxyd	N ohne Oxidationsschutz J mit Oxidationsschutz
④ Länge B	30 30 mm XX 5 mm Schritte			⑬ Funktion A	CR ChangeCode Uhrzeigersinn 0C OmegaChangeCode rechts
⑤ Nockentyp	SR Standard Stellung R SL Standard Stellung L MT Multilock MS Multilock schmal SP Spider Zahnrad BR Biffar rechts BL Biffar links				
⑥ Farbe Hülse A	01 CRNI 02 vernickelt 03 verchromt matt 04 golddecor 05 brüniert hell 07 schwarz 08 glanz verchromt				

Zubehör

Zubehör zu Aufbauzylinder	198
Zubehör zu Verschlusszylinder	199–201
Riegel zu Metallbau-Griffverschlüssen	202
Reduzierbüchsen zu Zylinderoliven	203
Zubehör zu Aussenzylinder	204
Möbelrosetten und Montageplatten	205
Rosetten und Schutzrosetten zu Bauzylindern	206–207
Diverses Zubehör	208



Mitnehmer

Produktnr.	
E.250/01/01	•

Mitnehmer für Universal-Aufbauzylinder _3.008 und Stangenschloss _3.081 = E.250/05



Mitnehmer

Produktnr.	
E.250/02/01	•

Mitnehmer für Universal-Aufbauzylinder _3.008 und Stangenschloss _3.081 = E.250/05
Material: Messing
Länge: 10.0/L1 4.0 mm



Mitnehmer

Produktnr.	
E.250/03/01	•

Mitnehmer für Universal-Aufbauzylinder _3.008 und Stangenschloss _3.081 = E.250/05
Material: Messing
Länge: 10.3/L1 5.5 mm



Mitnehmer

Produktnr.	
E.250/05/01	•

Mitnehmer für Stangenschloss _3.081
Material: Messing
Länge: 10.3/L1 5.5 mm



Mitnehmer

Produktnr.	
E.252	•

Mitnehmer zu Aufbauzylinder _3.008 und Fallenschloss _3.075
Material: Sinterstahl.



Mitnehmer

Produktnr.	
E.255/53	•

Mitnehmer zum Aufbauzylinder _3.008.
Material: Messing verchromt. Dimensionen: 1.5 x 5.3 x 3.6 mm.



Mitnehmer

Produktnr.	
E.256/01	•

Mitnehmer zu Aufbauzylinder _3.008.
Material: Messing



Mitnehmer

Produktnr.	
E.257/17/01	•

Mitnehmer zu Aufbauzylinder _3.008.
Material: Messing. Länge 17.5 mm.



Mitnehmer

Produktnr.	
E.258/01	•

Mitnehmer zu Aufbauzylinder _3.008.
Material: Messing



Mitnehmer

Produktnr.	
E.259/45	•
E.259/58	•

Mitnehmer zu Stangenschloss _3.075.
Material: Stahl. Stiftlänge: E.259/45 = 4.5 oder E.259/58 = 5.8 mm.



Mitnehmer

Produktnr.	
E.272	•

Mitnehmer zum Aufbauzylinder _3.008.
Material: Messing vernickelt.



Zylinderplatte

Produktnr.	
G.035	•

Zylinderplatte 3813 zum Aufbauzylinder _3.145. Material: CrNi-Stahl.



Anschraubplatte

Produktnr.	
G.122	•

Anschraubplatte zu _3.012, _3.074, _6.039 und _6.059. Material: Stahlblech promatisiert. Durchmesser 35 x 1.5 mm.



Riegel E.270

Nr.	A	A1	B	Figur	Variante
E.270/A1	0	0	20		1+2
E.270/A2	0	0	30		1+2
E.270/A3	0	0	40		1+2
E.270/A4	0	0	50		1+2
E.270/A5	0	0	90		1+2
E.270/A6	1	0	28		1
E.270/A7	0	0	65		1+2
E.270/A8	1	0	40		1
E.270/A9	1	0	50		1
E.270/B1	2	0	20		1
E.270/B2	2	0	28		1
E.270/B3	0	0	10		1+2
E.270/B4	2	0	40		1
E.270/B5	2	0	50		1
E.270/B6	0	0	35		1+2
E.270/B7	3	0	28		1
E.270/B9	3	0	39.5		1
E.270/C1	3	0	50		1
E.270/C3	4	0	28		1
E.270/C5	4	0	39		1
E.270/C6	4	0	50		1
E.270/C8	5	0	28		1
E.270/C9	5	0	36		1
E.270/D1	5	0	38.5		1
E.270/D2	5	0	40		1
E.270/D3	5	0	50		1
E.270/D5	6	0	28		1
E.270/D6	6	0	35		1
E.270/D7	6	0	38		1
E.270/D8	6	0	40		1
E.270/D9	6	0	50		1
E.270/E1	7	0	28		1
E.270/E2	7	0	25		1
E.270/E3	7	0	37		1
E.270/E4	7	0	40		1
E.270/E5	7	0	50		1
E.270/E6	8	0	28		1
E.270/E8	8	0	37		1
E.270/E9	8	0	40		1
E.270/F1	8	0	50		1
E.270/F2	10	0	28		1
E.270/F4	10	0	35		1
E.270/F5	10	0	40		1
E.270/F6	10	0	50		1
E.270/F7	12	0	28		1
E.270/F8	12	0	33		1
E.270/F9	12	0	25		1
E.270/G1	12	0	40		1
E.270/G2	12	0	50		1
E.270/G3	14	0	28		1
E.270/G4	14	0	31.5		1
E.270/G5	14	0	23.5		1
E.270/G6	14	0	40		1
E.270/G7	14	0	50		1
E.270/G9	16	0	30		1
E.270/H2	16	0	40		1
E.270/H3	16	0	50		1
E.270/H4	18	0	30		1
E.270/H5	17.5	0	58		1
E.270/H6	18	0	40		1
E.270/H7	18	0	50		1
E.270/H8	20	0	30		1
E.270/K1	20	0	40		1
E.270/K2	20	0	50		1
E.270/K3	27	0	57		1
E.270/L1	18	0	0		0
E.270/L2	22	0	0		0
E.270/L3	27	0	0		0
E.270/L4	32	0	0		0
E.270/L9	0	0	44		1+2+3+4
E.270/M1	0	0	17.5		1+2+3+4

Nr.	A	A1	B	Figur	Variante
E.270/M6	1	0	28		2
E.270/M8	1	0	40		2
E.270/M9	1	0	50		2
E.270/N1	2	0	20		2
E.270/N2	2	0	28		2
E.270/N4	2	0	40		2
E.270/N5	2	0	50		2
E.270/N7	3	0	28		2
E.270/N9	3	0	39.5		2
E.270/P1	3	0	50		2
E.270/P3	4	0	28		2
E.270/P5	4	0	39		2
E.270/P6	4	0	50		2
E.270/P8	5	0	28		2
E.270/Q1	5	0	38.5		2
E.270/Q2	5	0	40		2
E.270/Q3	5	0	50		2
E.270/Q5	6	0	28		2
E.270/Q6	6	0	35		2
E.270/Q7	6	0	38		2
E.270/Q8	6	0	40		2
E.270/Q9	6	0	50		2
E.270/R1	7	0	28		2
E.270/R2	7	0	25		2
E.270/R3	7	0	37		2
E.270/R4	7	0	40		2
E.270/R5	7	0	50		2
E.270/R6	8	0	28		2
E.270/R8	8	0	37		2
E.270/R9	8	0	40		2
E.270/S1	8	0	50		2
E.270/S2	10	0	28		2
E.270/S4	10	0	35		2
E.270/S5	10	0	40		2
E.270/S6	10	0	50		2
E.270/S7	12	0	28		2
E.270/S8	12	0	33		2
E.270/S9	12	0	25		2
E.270/T1	12	0	40		2
E.270/T2	12	0	50		2
E.270/T3	14	0	28		2
E.270/T4	14	0	31.5		2
E.270/T5	14	0	23.5		2
E.270/T6	14	0	40		2
E.270/T7	14	0	50		2
E.270/T9	16	0	30		2
E.270/U2	16	0	40		2
E.270/U3	16	0	50		2
E.270/U4	18	0	30		2
E.270/U6	18	0	40		2
E.270/U7	18	0	50		2
E.270/U8	20	0	30		2
E.270/V1	20	0	40		2
E.270/V2	20	0	50		2
E.270/V3	0	0	20		3
E.270/V4	0	0	21.5		3
E.270/V5	0	0	21.5		3
E.270/V6	0	21	22.5		3
E.270/V7	0	22.5	22.5		3
E.270/V8	0	0	24.5		3
E.270/V9	0	0	20		3
E.270/W1	0	0	20		4
E.270/W2	0	0	21.5		4
E.270/W3	0	17.5	21.5		4
E.270/W4	0	21	22.5		4
E.270/W5	0	0	22.5		4
E.270/W6	0	11.5	24.5		4
E.270/W7	0	0	20		4
E.270/W8	0	15	24.5		4
E.270/W9	0	15	24.5		3



Riegel E.275

Nr.	A	A1	B	Figur	Variante
E.275/A1	0	0	20	1+2+3+4	Flach-Riegel
E.275/A2	0	0	30	1+2+3+4	Flach-Riegel
E.275/A3	0	0	40	1+2+3+4	Flach-Riegel
E.275/A4	0	0	50	1+2+3+4	Flach-Riegel
E.275/A5	0	0	90	1+2+3+4	Flach-Riegel
E.275/A6	1	0	28	1+4	Haken-Riegel
E.275/A8	1	0	40	1	Haken-Riegel
E.275/A9	1	0	50	1+4	Haken-Riegel
E.275/B1	2	0	20	1+4	Haken-Riegel
E.275/B2	2	0	28	1+4	Haken-Riegel
E.275/B4	2	0	40	1+4	Haken-Riegel
E.275/B5	2	0	50	1+4	Haken-Riegel
E.275/B7	3	0	28	1+4	Haken-Riegel
E.275/B9	3	0	39.5	1+4	Haken-Riegel
E.275/C1	3	0	50	1+4	Haken-Riegel
E.275/C3	4	0	28	1+4	Haken-Riegel
E.275/C5	4	0	39	1+4	Haken-Riegel
E.275/C6	4	0	50	1+4	Haken-Riegel
E.275/C8	5	0	28	1+4	Haken-Riegel
E.275/D1	5	0	38.5	1+4	Haken-Riegel
E.275/D2	5	0	40	1+4	Haken-Riegel
E.275/D3	5	0	50	1+4	Haken-Riegel
E.275/D5	6	0	28	1+4	Haken-Riegel
E.275/D7	6	0	38	1+4	Haken-Riegel
E.275/D8	6	0	40	1+4	Haken-Riegel
E.275/D9	6	0	50	1+4	Haken-Riegel
E.275/E1	7	0	25	1+4	Haken-Riegel
E.275/E2	7	0	28	1+4	Haken-Riegel
E.275/E3	7	0	37	1+4	Haken-Riegel
E.275/E4	7	0	40	1+4	Haken-Riegel
E.275/E5	7	0	50	1+4	Haken-Riegel
E.275/E6	8	0	28	1+4	Haken-Riegel
E.275/E8	8	0	37	1+4	Haken-Riegel
E.275/E9	8	0	40	1+4	Haken-Riegel
E.275/F1	8	0	50	1+4	Haken-Riegel
E.275/F2	10	0	28	1+4	Haken-Riegel
E.275/F4	10	0	35	1+4	Haken-Riegel
E.275/F5	10	0	40	1+4	Haken-Riegel
E.275/F6	10	0	50	1+4	Haken-Riegel
E.275/F7	12	0	28	1+4	Haken-Riegel
E.275/F8	12	0	33	1+4	Haken-Riegel
E.275/F9	12	0	25	1+4	Haken-Riegel
E.275/G1	12	0	40	1+4	Haken-Riegel
E.275/G2	12	0	50	1+4	Haken-Riegel
E.275/G3	14	0	28	1+4	Haken-Riegel
E.275/G4	14	0	31.5	1+4	Haken-Riegel
E.275/G5	14	0	23.5	1+4	Haken-Riegel
E.275/G6	14	0	40	1+4	Haken-Riegel
E.275/G7	14	0	50	1+4	Haken-Riegel
E.275/G9	16	0	30	1+4	Haken-Riegel
E.275/H2	16	0	40	1+4	Haken-Riegel
E.275/H3	16	0	50	1+4	Haken-Riegel
E.275/H4	18	0	30	1+4	Haken-Riegel
E.275/H6	18	0	40	1+4	Haken-Riegel
E.275/H7	18	0	50	1+4	Haken-Riegel
E.275/K1	20	0	40	1+4	Haken-Riegel
E.275/K2	20	0	50	1+4	Haken-Riegel
E.275/L1	18	0	0	2+4	Haken-Riegel
E.275/L2	22	0	0	2+4	Haken-Riegel
E.275/L3	27	0	0	2+4	Haken-Riegel
E.275/L4	32	0	0	2+4	Haken-Riegel
E.275/L5	18	0	0	1+3	Haken-Riegel
E.275/L6	22	0	0	1+3	Haken-Riegel
E.275/L7	27	0	0	1+3	Haken-Riegel
E.275/L8	32	0	0	1+3	Haken-Riegel
E.275/M7	1	0	33	3	Haken-Riegel
E.275/M8	1	0	40	2+3	Haken-Riegel
E.275/M9	1	0	50	2+3	Haken-Riegel
E.275/N1	2	0	20	2+3	Haken-Riegel
E.275/N2	2	0	28	2+3	Haken-Riegel
E.275/N4	2	0	40	2+3	Haken-Riegel

Nr.	A	A1	B	Figur	Variante
E.275/N5	2	0	50	2+3	Haken-Riegel
E.275/N7	3	0	28	2+3	Haken-Riegel
E.275/N9	3	0	39.5	2+3	Haken-Riegel
E.275/P1	3	0	50	2+3	Haken-Riegel
E.275/P3	4	0	28	2+3	Haken-Riegel
E.275/P5	4	0	39	2+3	Haken-Riegel
E.275/P6	4	0	50	2+3	Haken-Riegel
E.275/P8	5	0	28	2+3	Haken-Riegel
E.275/Q1	5	0	38.5	2+3	Haken-Riegel
E.275/Q2	5	0	40	2+3	Haken-Riegel
E.275/Q3	5	0	50	2+3	Haken-Riegel
E.275/Q5	6	0	28	2+3	Haken-Riegel
E.275/Q7	6	0	38	2+3	Haken-Riegel
E.275/Q8	6	0	40	2+3	Haken-Riegel
E.275/Q9	6	0	50	2+3	Haken-Riegel
E.275/R1	7	0	28	2+3	Haken-Riegel
E.275/R2	7	0	25	2+3	Haken-Riegel
E.275/R3	7	0	37	2+3	Haken-Riegel
E.275/R4	7	0	40	2+3	Haken-Riegel
E.275/R5	7	0	50	2+3	Haken-Riegel
E.275/R6	8	0	28	2+3	Haken-Riegel
E.275/R8	8	0	37	2+3	Haken-Riegel
E.275/R9	8	0	40	2+3	Haken-Riegel
E.275/S1	8	0	50	2+3	Haken-Riegel
E.275/S2	28	0	10	2+3	Haken-Riegel
E.275/S4	10	0	35	2+3	Haken-Riegel
E.275/S5	10	0	40	2+3	Haken-Riegel
E.275/S6	10	0	50	2+3	Haken-Riegel
E.275/S7	12	0	28	2+3	Haken-Riegel
E.275/S8	12	0	33	2+3	Haken-Riegel
E.275/S9	12	0	25	2+3	Haken-Riegel
E.275/T1	12	0	40	2+3	Haken-Riegel
E.275/T2	12	0	50	2+3	Haken-Riegel
E.275/T3	14	0	28	2+3	Haken-Riegel
E.275/T4	14	0	31.5	2+3	Haken-Riegel
E.275/T5	14	0	23.5	2+3	Haken-Riegel
E.275/T6	14	0	40	2+3	Haken-Riegel
E.275/T7	14	0	50	2+3	Haken-Riegel
E.275/T9	16	0	30	2+3	Haken-Riegel
E.275/U2	16	0	40	2+3	Haken-Riegel
E.275/U3	16	0	50	2+3	Haken-Riegel
E.275/U4	18	0	30	2+3	Haken-Riegel
E.275/U6	18	0	40	2+3	Haken-Riegel
E.275/U7	18	0	50	2+3	Haken-Riegel
E.275/U8	20	0	30	2+3	Haken-Riegel
E.275/V1	20	0	40	2+3	Haken-Riegel
E.275/V2	20	0	50	2+3	Haken-Riegel
E.275/W1	0	18	20	6	Haken-Riegel
E.275/W2	0	16	21.5	6	Haken-Riegel



6kt-Mutter

Produktnr.	
E.301	•

6kt-Mutter zu _3.031, _6.003 und _6.047.
Material: Messing vernickelt. SW = 27, M23 × 1 mm, d = 4 mm.



Rosette mit Schiebedeckel

Produktnr.	
G.007/35	•

Rosette mit Schiebedeckel für Verschlusszylinder _3.031. Material: Messing vernickelt. Innendurchmesser 23 mm, Aussendurchmesser 35 mm. (nicht für System 4000)



Rosette

Produktnr.	
G.027/06	•
G.027/12	•

Rosette zu Verschlusszylinder _3.031. Durchmesser 40 mm × H. Material: Messing vernickelt. Rosettenhöhe entweder 6 oder 12 mm.



Distanzring

Produktnr.	
G.053/02	•
G.053/03	•
G.053/05	•
G.053/07	•
G.053/08	•
G.053/10	•
G.053/12	•
G.053/14	•

Distanzring zu _3.031. Durchmesser 27 × L mm Längen von 02 – 14 mm erhältlich.



Sicherungsscheibe

Produktnr.	
G.127	•

Sicherungsscheibe zu _3.031.



Sicherungsplatte

Produktnr.	
G.128	•

Sicherungsplatte zu _3.031. Material: Stahlblech.



Sicherungsscheibe

Produktnr.	
G.129	•
G.129/01	•

Sicherungsscheibe zu _3.031.



Schraubstanzwerkzeug

Produktnr.	
M.270/13/01	•

für Zylinderlochung

Hinweis
Preis-Konditionen analog Maschinen/Werkzeug

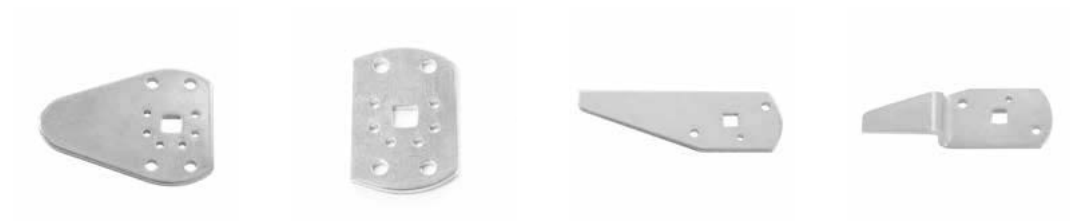

Riegel für Metallbau

Produktnr.	
E.274/AA	•

Riegel für Drehgriffverschlüsse für den Metallbau. Material: Stahl verzinkt.

Riegel für Metallbau

Produktnr.	
E.274/AB	•

Riegel für Drehgriffverschlüsse für den Metallbau. Material: Stahl verzinkt.

Riegel für Metallbau

Produktnr.	
E.274/AD	•

Riegel für Drehgriffverschlüsse für den Metallbau. Material: Stahl verzinkt.

Riegel für Metallbau

Produktnr.	
E.274/AJ	•

Riegel für Drehgriffverschlüsse für den Metallbau. Material: Stahl verzinkt.



Reduzierbüchse

Produktnr.	
G.032/02	•

Reduzierbüchse für TERZA, GEKO, FERMA; STELOC und Trio-2 Schlösser. Material: Sidra vernickelt. Durchmesser 31 mm.



Reduzierbüchse

Produktnr.	
G.044/00	•

Reduzierbüchse für TERZA, GEKO, FERMA, STELOC und Trio-2 Schlösser sowie zudieversen Zylinder-Oliven. Material: Sidra/Kunststoff, roh.



Reduzierbüchse

Produktnr.	
G.044/02	•

Reduzierbüchse für TERZA, GEKO, FERMA, STELOC und Trio-2 Schlösser sowie zudieversen Zylinder-Oliven. Material: Sidra vernickelt/Kunststoff.



Rosette

Produktnr.	
G.017	•

Rosette mit Aussendurchmesser 35 mm und Innendurchmesser 22 mm für Möbelzylinder. Material: CrNi-Stahl.



Rosette zu Aussenzyylinder

Produktnr.	
G.005/04/02	•
G.005/11/02	•

Rosette zu Aussenzyylinder _2.007, _2.407, _2.010 und _2.410. Dicke: 4 mm bzw. 11 mm



Rosette

Produktnr.	
G.015/05	•
G.015/10	•
G.015/15	•
G.015/20	•

Rosette mit Aussendurchmesser 50 mm zu Aussenzyylinder _2.407 und _2.410. Material: CrNi-Stahl. In verschiedenen Höhen erhältlich:
 G.015/05 = 5 mm
 G.015/10 = 10 mm
 G.015/15 = 15 mm
 G.015/20 = 20 mm



Rosette

Produktnr.	
G.016	•

Rosette mit Aussendurchmesser 56 mm und Innendurchmesser 32 mm zu Aussenzyylinder _2.407, _2.410. Material: CrNi-Stahl.



Rosette

Produktnr.	
G.007/40	•

Rosette mit Schiebe- deckel für Aussenzyylinder. Material: Messing vernickelt. Innendurchmesser 23 mm, Aussendurchmesser 35 mm. (nicht für System 4000)



Distanzhülse

Produktnr.	
G.050/35	•
G.050/40	•
G.050/50	•

Distanzhülse zu _2.008, _2.012, _2.408 und _2.412. Dimensionen: 32 x 30 x L mm. Material: Aluminium. Längen von 30 – 80 mm erhältlich.



Anschraubplatte

Produktnr.	
G.121	•



Aufsteckrosette

Produktnr.	
F.260	•

Aufsteckrosette

Produktnr.	
G.006/02	•

Aufsteckrosette für Zylinder mit Durchmesser 22 mm. Material: Messing vernickelt.

Aufsteckplatte

Produktnr.	
G.126	•

Aufsteckplatte zu _3.081. Material: Stahlblech.

Aufsteckrosette

Produktnr.	
G.018	•

Aufsteckrosette für Druckzylinder. Material: CrNi-Stahl.



Sicherheitsrosette

Produktnr.	
G.023/02	•
G.023/04	•
G.023/06	•
G.023/08	•
G.023/10	•
G.023/12	•
G.023/14	•
G.023/16	•
G.023/18	•
G.023/20	•

Sicherheitsrosette passend zu Doppelzylinder Durchmesser 22 mm. Aussendurchmesser 50 mm. In verschiedenen Höhen von 2 – 22 mm erhältlich. Material: CrNi-Stahl.

Sicherheitsrosette

Produktnr.	
G.024/02	•
G.024/04	•
G.024/06	•
G.024/08	•
G.024/10	•
G.024/12	•
G.024/14	•
G.024/16	•
G.024/18	•
G.024/20	•

Sicherheitsrosette passend zu Doppelzylinder Durchmesser 22 mm. Aussendurchmesser 50 mm. In verschiedenen Höhen von 2 – 22 mm erhältlich. Material: CrNi-Stahl.

Rosette ovale Ausführung

Produktnr.	
G.011/01	•

Rosette ovale Ausführung, blind mit 1 Befestigungsloch. Material: CrNi-Stahl. Durchmesser: 48 × 30 × 2 mm.

Rosette ovale Ausführung

Produktnr.	
G.011/02	•

Rosette ovale Ausführung für Zylinder 22 mm Durchmesser mit 1 Befestigungsloch. Material: CrNi-Stahl. Durchmesser: 48 × 30 × 2 mm.

Rosette ovale Ausführung

Produktnr.	
G.011/03	•

Rosette ovale Ausführung für Zylinder 22 mm Durchmesser mit 2 Befestigungslocher. Material: CrNi-Stahl. Durchmesser: 48 × 30 × 2 mm.



Rosette ovale Ausführung

Produktnr.	
G.011/05	•

Rosette ovale Ausführung für Zylinder 22 mm Durchmesser mit 2 Befestigungslocher. Ohne Prägung. Material: CrNi-Stahl. Durchmesser: 48 × 30 × 2 mm.

Rosette rund

Produktnr.	
G.020/01	•

Rosette rund mit Aussendurchmesser 50 × 2 mm und Innendurchmesser 22 mm mit 1 Befestigungsloch. Material: CrNi-Stahl.

Rosette rund

Produktnr.	
G.020/02	•

Rosette rund mit Aussendurchmesser 50 × 2 mm und Innendurchmesser 22 mm mit 2 Befestigungslocher. Material: CrNi-Stahl.

Rosette rund

Produktnr.	
G.020/03	•

Rosette rund blind mit Aussendurchmesser 50 × 2 mm und Innendurchmesser 22 mm mit 1 Befestigungsloch. Material: CrNi-Stahl.

Rosette rund

Produktnr.	
G.020/04	•

Rosette rund blind mit Aussendurchmesser 50 × 2 mm und Innendurchmesser 22 mm mit 2 Befestigungslocher. Material: CrNi-Stahl.



Rosette zu Euro-Profil-Zylinder

Produktnr.	
G.008	•

Rosette zu Euro-Profil-Zylinder. Material: CrNi-Stahl. Durchmesser: 50 × 2 mm.



Rosette zu Euro-Profil-Zylinder

Produktnr.	
G.009	•

Rosette zu Euro-Profil-Zylinder. Material: CrNi-Stahl. Durchmesser: 48 × 30 × 2 mm.



Sicherheitsrosette

Produktnr.	
G.025/02	•
G.025/04	•
G.025/06	•
G.025/08	•
G.025/10	•
G.025/12	•
G.025/14	•
G.025/16	•
G.025/18	•
G.025/20	•

Sicherheitsrosette zu Euro-Profil-Zylinder. Material: CrNi-Stahl. Durchmesser 50 mm. Höhen von 2 – 20 mm erhältlich.



Sicherheitsrosette

Produktnr.	
G.026/02	•
G.026/04	•
G.026/06	•
G.026/08	•
G.026/10	•
G.026/12	•
G.026/14	•
G.026/16	•
G.026/18	•
G.026/20	•

Sicherheitsrosette zu Euro-Profil-Zylinder. Material: CrNi-Stahl. 49.5 × 32 × H mm. Höhen von 2 – 20 mm erhältlich.



Staubschutzdeckel

Produkt	
G.029	•

Staubschutzdeckel für Vorhängeschlösser _2.037. Färbung: Grau. (nicht für System 4000)



Stulpschraube

Produkt	
G.100/105	•
G.100/125	•
G.100/38	•
G.100/48	•
G.100/65	•
G.100/75	•
G.100/85	•

Stulpschraube, Material: verzinkt. M5 x L. Längen von 38 – 125 mm erhältlich.



Schlüsselring

Produkt	
G.400	•

Sicherheits-Schlüsselring aus Chrom-Nickel-Stahl, kann nur mit der Beringungsvorrichtung G.951 geschlossen werden.



Schlüsselring

Produkt	
G.401	•

Schlüsselring-Kupplung Easy Join. Material: Nickel



Beringungsvorrichtung

Produkt	
G.951	•

Beringungsvorrichtung für den Schlüsselring G.400

Hinweis
Preiskonditionen analog Maschinen/Werkzeug



Montagevorrichtung

Produkt	
G.965	•

Montagevorrichtung für das Montieren von Farbkappen zu Schlüsseln _0.970

Hinweis
Preiskonditionen analog Maschinen/Werkzeug



Montagevorrichtung

Produkt	
G.968	•

Montagevorrichtung für das Montieren von Farbkappen zu Schlüsseln _0.810 / _0.811 / _0.812 / _0.813

Hinweis
Preiskonditionen analog Maschinen/Werkzeug



NEU

Mehrzweckspray

Produkt	
G.992/56/10	•

Neue Formel: Mehrzweckspray für die Pflege von Schliesszylindern, Türschlössern, Autoschlössern usw. Schmiert nicht fettend, stoppt und beseitigt Korrosion. Geeignet für mechanische und mechatronische Produkte

Inhalt: 56 ml
Dose: 115 x 35 mm
Verpackungseinheit: 10 Stk

Verkaufs- und Lieferbedingungen

1) Bezug und Vertrieb

I. AA SCHWEIZ liefert PARTNER Produkte und Dienstleistungen entsprechend seiner schriftlichen Bestellung.

II. PARTNER übernimmt die Verantwortung für die erbrachte Leistung gegenüber dem Endanwender und ist auch zur Erbringung der Garantie- und Gewährleistung verpflichtet.

III. PARTNER vertreibt die ASSA ABLOY Produkte und Dienstleistungen unter der durch AA SCHWEIZ vorgegebenen Marken-Bezeichnung und Ausstattung.

2) Angebote

I. Angebote durch AA SCHWEIZ sind unverbindlich.

II. Zeichnungen, Abmessungen, Abbildungen, Gewichtsangaben und weitere Leistungsdaten sind nur dann verbindlich, wenn diese durch AA SCHWEIZ schriftlich bestätigt wurden.

3) Bestellungen

I. Bestellungen durch PARTNER haben schriftlich zu erfolgen. Telefonische Bestellungen werden nicht akzeptiert.

II. Die bestätigten Lieferzeiten werden nach Möglichkeit durch AA SCHWEIZ eingehalten. Verzögerungen berechtigen PARTNER nicht zur Annahmeverweigerung oder Ersatzansprüchen für daraus entstehende Kosten.

III. Die Lieferfrist wird angemessen verlängert, wenn AA SCHWEIZ die Angaben, die für die Ausführung der Bestellung notwendig sind, nicht rechtzeitig erhält oder wenn der Auftrag nachträglich durch PARTNER abgeändert wird.

IV. Nachträgliche Änderungen an einer von AA SCHWEIZ bestätigten Bestellung werden nur schriftlich akzeptiert. AA SCHWEIZ ist berechtigt, PARTNER den damit verbundenen administrativen Zusatzaufwand sowie bereits geleistete Arbeiten zu verrechnen.

4) Preise / Zahlungsbedingungen

I. Es gelten die Preise und Konditionen der jeweils aktuellen Preisliste, ab Werk freibleibend, ohne Verpackung. Die Verpackung, Porto und die Mehrwertsteuer werden separat verrechnet.

II. Mindestfakturenbetrag CHF 20.—(ausgenommen für Nachschlüssel).

III. AA SCHWEIZ behält sich ausdrücklich das Recht vor, die bestätigten oder angebotenen Preise entsprechend zu erhöhen, wenn sich die Kosten der Warenherstellung oder des Warenbezugs nach der Offertstellung oder der Auf-

tragsbestätigung bis zur Warenlieferung erhöht haben. Als Kostensteigerung gelten insbesondere auch die durch Kursänderungen bewirkten Mehrkosten für Importwaren.

5) Lieferungen

I. AA SCHWEIZ liefert auf Rechnung Gefahr von Partner.

II. Auf ausdrücklichen Wunsch von PARTNER werden die Sendungen durch AA SCHWEIZ auf Rechnung PARTNER transportversichert.

III. Ohne besondere Weisung von PARTNER bestimmt AA SCHWEIZ die Versandart und deren Versandweg.

IV. Nutzen und Gefahr gehen auf jeden Fall spätestens mit der Übergabe der Lieferung an den Frachtführer beim Werk von AA SCHWEIZ auf PARTNER über, auch wenn fracht- oder protofreie Warenlieferung vereinbart wurde.

V. Wird der Versand aus Gründen, für die PARTNER einzustehen hat, verzögert, geht die Gefahr im ursprünglich für die Auslieferung ab Werk vorgesehenen Zeitpunkt auf PARTNER über.

6) Lieferfristen

I. AA SCHWEIZ hält vereinbarte Liefertermine nach Möglichkeit ein, sichert jedoch deren Einhaltung nicht zu.

II. Allfällige Lieferterminverschiebungen berechtigen PARTNER nicht zu einer Annahmeverweigerung oder zu Ersatzansprüchen für daraus entstehende Kosten.

III. AA SCHWEIZ kann die Lieferfrist angemessen verlängern, falls Angaben von PARTNER fehlen oder der Auftrag nachträglich abgeändert wurde.

7) Mängelrüge

I. PARTNER muss die Lieferung sofort nach Erhalt prüfen und allfällige Mängel innerhalb von 8 Tagen nach Erhalt, unter Beifügung des Lieferscheines, schriftlich anmelden.

II. Verdeckte Mängel werden im Rahmen der Gewährleistungsbestimmungen abgehandelt und müssen in jedem Fall umgehend nach deren Entdeckung schriftlich angemeldet werden.

8) Eigentumsvorbehalt

I. Bis zur vollständigen Bezahlung der Ware bleibt AA SCHWEIZ Eigentümerin der Ware.

II. AA SCHWEIZ ist zum Eintrag des Eigentumsvorbehaltes auf Kosten des Abnehmers in das entsprechende Register berechtigt.

III. Bei vertragswidrigem Verhalten von PARTNER, insbesondere bei Zahlungsverzug, ist AA SCHWEIZ nach Mahnung und entsprechender Androhung zur Rücknahme der Ware berechtigt und PARTNER zu deren Herausgabe verpflichtet.

9) Gewährleistung

I. AA SCHWEIZ liefert einwandfreie Produkte und übernimmt unter den nachfolgenden Bedingungen die Gewährleistung für zugesicherte Eigenschaften und für andere Mängel, welche nachweisbar auf schlechtes Material, fehlerhafte Konstruktion oder mangelhafte Verarbeitung durch AA SCHWEIZ zurückzuführen sind.

II. PARTNER hat das gelieferte Produkt sofort nach Erhalt zu prüfen und allfällige Mängel sofort anzuzeigen. Im Falle versteckter Mängel muss er diese sofort nach deren Entdecken nach Ziff. 7 anzeigen. Unterlässt PARTNER die sofortige Prüfung oder die sofortige Anzeige der Mängel, entfallen sämtliche Gewährleistungsansprüche.

III. Die Frist, während der AA SCHWEIZ die Gewährleistung übernimmt, beginnt mit dem Übergang von Nutzen und Gefahr auf den PARTNER gemäss Ziff. 5 und beträgt 24 Monate. Nach Ablauf dieser Fristen wird keine Gewährleistung mehr übernommen.

IV. Bei Software-Produkten von AA SCHWEIZ beschränkt sich die Gewährleistung auf das Medium, auf dem die Software ausgeliefert wird. Da die Software unter beliebigen Einsatzbedingungen genutzt werden kann, übernimmt AA SCHWEIZ keine Gewährleistung für deren störungsfreien Betrieb. Für Software-Produkte Dritter, die PARTNER auswählt, übernimmt AA SCHWEIZ keinerlei Gewährleistung.

V. Für Verbrauchsmaterial und Batterien übernimmt AA SCHWEIZ keinerlei Gewährleistung.

VI. Jegliche Gewährleistung entfällt, wenn PARTNER oder Dritte (wie z.B. Kunden von PARTNER) Eingriffe in die Produkte vorgenommen oder die Produkte unsachgemäss behandelt oder montiert haben.

VII. Für höhere Gewalt übernimmt AA SCHWEIZ keine Gewährleistung.

VIII. Liegt ein Fall der Gewährleistung vor, behält sich AA SCHWEIZ das Recht vor, mangelhafte Produkte instand zu stellen oder zu ersetzen.

IX. Die Haftung von AA SCHWEIZ für Schäden von PARTNER, welche durch Produkte, für die AA SCHWEIZ gemäss den Bestimmungen dieser Ziffer die Gewährleistung übernimmt, verursacht wurden, beschränkt sich auf den Wert der jeweiligen Lieferung.

10) Produktsicherheit

I. Es gelten die gesetzlichen Bestimmungen des Bundesgesetzes über die Produktsicherheit (PrSG).

II. Eine Haftung von AA SCHWEIZ ist jedoch beschränkt resp. besteht nicht, wenn die von AA SCHWEIZ aktuellen Produktinformationen von PARTNER und seinen Kunden nicht beachtet werden.

III. PARTNER ist verpflichtet, die nötigen Unterlagen zu beschaffen und seine Kunden auf diese Informationen ausdrücklich hinzuweisen.

IV. AA SCHWEIZ macht PARTNER ausdrücklich darauf aufmerksam, dass bei Verwendung der Ware die in der Schweiz gültigen sicherheitstechnischen Vorschriften eingehalten werden müssen.

11) Rücksendungen

I. Ware, die von AA SCHWEIZ bestellungskonform geliefert wurde, kann nur mit vorgängiger Zustimmung durch AA SCHWEIZ zurückgesandt werden. Sofern sich die Artikel und die Verpackung in einwandfreiem Zustand befinden, werden Lagerartikel zu maximal 75% des fakturierten Betrages gutgeschrieben.

II. AA SCHWEIZ behält sich die Erhöhung der Abzüge vom fakturierten Betrag bei zusätzlichen Arbeiten vor (z.B. Neuverpackung, Reinigung etc.).

III. Für Schliessanlagenzylinder und Schlüssel aller Systeme sowie Sonderanfertigungen gewährt AA SCHWEIZ keine Gutschrift.

12) Software

I. AA SCHWEIZ ist Urheberin / Eigentümerin der PARTNER überlassenen Software. PARTNER erhält das nicht übertragbare Nutzungsrecht der gelieferten Software.

II. PARTNER darf Änderungen an der gelieferten Software nur mit schriftlicher Zustimmung durch AA SCHWEIZ vornehmen.

III. PARTNER verpflichtet sich, auch nach Beendigung der Vertriebspartnerschaft, jede Veränderung der Software ohne schriftliche Zustimmung von AA SCHWEIZ zu unterlassen.

IV. PARTNER hat keinen Anspruch auf Herausga-

be eines Quellcodes.
V. Die Verantwortung für die Inbetriebnahme und Anwendung der Software liegt bei PARTNER.

13) Geschäfts- und Betriebsgeheimnisse

I. Sowohl AA SCHWEIZ wie PARTNER befolgen die gültigen Richtlinien des Datenschutzgesetzes und dürfen Geschäfts- und Betriebsgeheimnisse, die ihnen durch die gemeinsame Tätigkeit in irgendeiner Weise bekannt geworden sind, während und auch nach Beendigung der Vertriebspartnerschaft weder verwerten noch anderen Personen zugänglich machen.
II. Speziell die Informationen über Schliessanlagen (z.B. Schliessplankopien, Schlüsselbesitzer und Zutrittsberechtigungen) dürfen nur an den berechtigten Eigentümer dieser Daten erfolgen.

14) Schutzrechte / Geistiges Eigentum

I. AA SCHWEIZ steht das alleinige geistige Eigentum der selber entwickelten, gezeichneten, konstruierten und produzierten Produkte zu. Das beinhaltet alle Abbildungen, Zeichnungen, Pläne usw.
II. AA SCHWEIZ ist alleiniger Inhaber der Patentrechte, Markenrechte, Designrechte und Urheberrechte wie allen anderen im Zusammenhang stehenden Rechte an den KESO Produkten.
III. Das Kopieren von KESO Produkten sowie der nicht zweckgebundene Gebrauch der Produkte kann diese Schutzrechte verletzen und bedarf einer schriftlichen Bewilligung durch AA SCHWEIZ.

15) Erfüllungsort/Gerichtsstand/Anwendbares Recht

I. Der Erfüllungsort für Lieferungen und Zahlungen ist in allen Fällen der Geschäftssitz von AA SCHWEIZ in Richterswil. An diesem befindet sich auch der ausschliessliche Gerichtsstand für sämtliche Streitigkeiten aus oder im Zusammenhang mit diesem Vertrag.
II. AA SCHWEIZ behält sich das Recht vor, PARTNER auch an dessen Wohnsitz/Geschäftssitz gerichtlich zu belangen.
III. Diese Vertriebspartnerschaft untersteht schweizerischem Recht, unter Ausschluss der Regeln des internationalen Privatrechts und des Wiener Kaufrechts.

Copyright © ASSA ABLOY (Schweiz) AG Richterswil
Dokumentenversion V1/2014

Dieses Dokument darf ohne vorgängige schriftliche Bewilligung der ASSA ABLOY (Schweiz) AG nicht reproduziert oder anderweitig verwendet werden

Wichtige Produktinformationen für Schliesszylinder

Um eine reibungslose Funktion Ihrer KESO Produkte zu gewährleisten, finden Sie hier wichtige Produktinformationen.

Weitere Informationen finden Sie auch im Internet unter www.assaabloy.ch

1. Produktinformation und bestimmungsgemässe Verwendung

Ein Schliesszylinder im Sinne dieser Definition ist ein Bauteil, der im allgemeinen austauschbar in dafür vorgeschaltete Schlösser, Beschläge, Geräte, Türen oder in hierzu artverwandte Produkte eingebaut wird. Andere Schliesszylinderausführungen sind sinngemäss zu behandeln. Die ordnungsgemässe Betätigung des Schliesszylinders erfolgt mit den zugehörigen Schlüsseln. Für die bestimmungsgemässe Verwendung ist folgendes zu beachten:

1.1 Schliesszylinder können nur dann vorbehaltlos in Schlösser, Beschläge, Geräte usw. eingebaut werden, wenn diese ausdrücklich für den entsprechenden Schliesszylinder vorgeschaltet sind. In allen anderen Fällen muss sich der Hersteller, Händler, Verarbeiter oder Benutzer solcher Schlösser, Beschläge, Geräte usw. Gewissheit verschaffen, dass der von ihm ausgewählte Schliesszylinder für den Einbau und für die vorgesehene Verwendung geeignet ist. In gefangenen Räumen zum Beispiel dürfen nur Drehknopfzylinder eingesetzt werden. Zwingende Rechtsvorschriften müssen beachtet werden (z.B. Notausgänge, Aufzüge).

1.2 Schliesszylinder, die Gewalteinwirkungen ausgesetzt sein könnten, dürfen maximal 3 mm aus dem sie eng umfassenden Schutzbeschlag herausragen. Der Grad der einbruchhemmenden Massnahmen richtet sich nach den gestellten Anforderungen und einschlägigen Vorschriften.

1.3 Der Einbau von Schliesszylindern muss so erfolgen, dass ausserhalb der vorgesehenen Befestigungspunkte und ausserhalb der ordnungsgemässen Betätigung keine Fremdkräfte auf den Schliesszylinder wirken. Ebenso dürfen bei abgezogenem Schlüssel keine Fremdkräfte auf den Mitnehmer oder in Schwenkrichtung auf den Schliesshebel übertragen werden.

1.4 Für Feucht- oder Kühlräume, bei direkter Bewitterung, in Meeresnähe oder für den Einsatz in aggressiver, korrosionsfördernder Umgebung müssen Schliesszylinder in Sonderausführung spezifiziert werden. Gleiches gilt für Schliesszylinder, die in besonders staubbelasteter Umgebung verwendet werden sollen. Gegebenenfalls sind Schutzrosetten gegen Witterung und Staub einzusetzen.

1.5 Üblicherweise kann ein Doppelzylinder mit zwei Schliessseiten dann nicht mit dem Schlüssel betätigt werden, wenn in der gegenüberliegenden Zylinderseite bereits ein Schlüssel steckt. Soll dies doch möglich sein, so ist ein Schliesszylinder mit entsprechender Funktion zu wählen.

1.6 Bei ordnungsgemässer Schlüsselbenutzung darf das Drehmoment erst dann auf den Schlüssel übertragen werden, wenn der Schlüssel vollständig bis zu seinem Anschlag in den Schlüsselkanal des Schliesszylinders eingesteckt ist.

1.7 Schliesszylinder und Schlüssel bilden eine Funktionseinheit. Wir halten unsere Haftungspflicht ausschliesslich für unsere Originalprodukte aufrecht.

1.8 Nachgelieferte Schlüssel für Schliesszylinder sind sofort nach Erhalt auf ihre bestimmungsgemässe Funktion im zugehörigen Schliesszylinder zu prüfen.

2. Fehlgebrauch

Ein Fehlgebrauch – also die nicht bestimmungsgemässe Produktnutzung – von Schliesszylindern oder Schlüsseln liegt beispielsweise vor, wenn:

2.1 an der Schlüsselreihe bzw. am Schlüsselkopf zur Erhöhung des Drehmomentes ein Hilfsmittel wie Nagel, Zange, Schlüsselring o. ä. angesetzt wird.

2.2 der Schlüssel als Griffteil zur Bewegung des Türblattes dient. Der Schlüssel ist nicht geeignet, auf Türen den Beschlag (Knopf, Drücker, Griff usw.) zu ersetzen.

2.3 der Schliesszylinder mit einem verfälschten, verbogenen, beschädigten oder stark abgenutzten Schlüssel betätigt wird.

2.4 versucht wird, den Schliesszylinder mit Aufsperrwerkzeugen, Hilfsmitteln oder herstellerfremden Nachschlüsseln zu betätigen.

2.5 sich Fremdkörper im Schlüsselkanal wie auch am Schlüssel selber befinden oder wenn die Pflegeanleitung nicht beachtet worden ist.

3. Produktleistungen

Sofern die Produktleistungen nicht in unseren Katalogen, Prospekten, Leistungsbeschreibungen usw. konkret festgelegt sind, müssen die Anforderungen an den einzelnen Schliesszylinder mit uns vereinbart werden. Die Lebensdauer (Sicherheit und Funktion) eines Zylinders beträgt je nach Einsatz und Gebrauch 10–15 Jahre. Die Zylinder sind auf mindestens 50 000 Schliesszyklen geprüft. Dies entspricht ca. 10–15 Schliesszyklen pro Tag während 15 Jahren. Es ist jedoch möglich, dass bei unsachgemässer Bedienung und fehlender Pflege die Schliessfunktion schon nach relativ kurzer Zeit beeinträchtigt wird. Schliesszylinder und Schlüssel sind zu ersetzen, sobald trotz ordnungsgemässer Pflege Störungen, insbesondere beim Einstecken oder beim Herausziehen des Schlüssels, auftreten

4. Produktwartung

Die KESO Produkte sowie das Zubehör mit einem feuchten Tuch oder Antistatiktuch abwischen. Niemals mit einem aggressiven Reinigungsmittel oder mit einem Siliconöl reinigen. Dies kann zu Störungen führen.

Schliesszylinder sind mindestens einmal jährlich – je nach Beanspruchung auch öfter – mit dem von uns empfohlenen Pflegemittel zu behandeln. Grundsätzlich dürfen Schliesszylinder nicht mit verharzenden Mitteln wie Öl und Graphit behandelt werden. Das Pflegemittel muss mit dem Schlüssel in den Zylinder gebracht werden. Das Pflegemittel niemals direkt in den Schliesszylinder sprühen! Es dürfen nur solche Pflegemittel verwendet werden, die keine korrosionsfördernden Bestandteile enthalten.

5. Reparaturen

An den KESO Produkten sowie an dessen Zubehör dürfen keine Reparaturen vorgenommen werden. Defekte Geräte sind in der Originalverpackung mit Lieferschein an einen autorisierten KESO Fachpartner oder an die KESO AG zur Reparatur zurück zu senden.

6. Informations- und Instruktionspflichten

Zur Erfüllung der Informations- und Instruktionspflichten stehen den Fachhändlern, Schlüsseldiensten, Architekten, Planern, beratenden Institutionen, Verarbeitern oder Benutzern folgende Unterlagen und, Dienste zur Verfügung:

- Kataloge, Prospekte
- Ausschreibungstexte, Angebotsunterlage, Schliesspläne
- Anleitungen für Einbau, Bedienung und Pflege
- Werkseitige Beratung und Ausbildung

Zur Auswahl von Schliesszylindern sowie zum Einbau, zur Bedienung und zur Pflege:

6.1 sind Architekten, Planer und beratende Institutionen gehalten, alle erforderlichen Produktinformationen von uns anzufordern und zu beachten.

6.2 sind Fachhändler gehalten, die Produktinformationen zu beachten und insbesondere alle erforderlichen Anleitungen von uns anzufordern und an die Verarbeiter und die Benutzer weiterzugeben.

6.3 sind Verarbeiter gehalten, alle Produktinformationen zu beachten und insbesondere Bedienungs- und Pflegeanleitungen von uns anzufordern und an die Auftraggeber und Benutzer weiterzugeben.

7. Entsorgung

Die KESO Produkte sowie und das Zubehör kann an die Firma KESO zur fachgerechten Entsorgung zurückgeführt werden. Ansonsten müssen in jedem Fall die relevanten und landesüblichen Gesetze und Richtlinien beachtet werden.

Wir behalten uns vor, diese Instruktion jederzeit zu ändern oder zu ergänzen.

Artikelnummernverzeichnis

-	101	11.013	43	13.036	131	17.004	182	21.029	30
-	101	11.015	25	13.037	124	17.004.1	182	21.034	44
-	101	11.016	26	13.040	136	18.003	101	21.034	44
-	101	11.017	34	13.041	125	18.031	123	21.40D	72
-	101	11.018	49	13.070	118	20.107	16	21.40H	84
4.001.0	146	11.019	33	13.073	119	20.109	16	21.40W	59
4.001.4	146	11.021/10S	38	13.074	114	20.116	17	21.41P	82
4.001.012	155	11.025/10S	37	13.075	115	20.124	18	21.41T	78
4.002.0	151	11.029	30	13.081	120	20.137	18	21.42U	68
4.003.0	148	11.034	44	13.084	116	20.141	18	21.043	45
4.003.4	148	11.043	45	13.145	134	20.144	17	21.043	45
4.003.012	157	11.045	29	13.600.0001	135	20.168	17	21.44M	73
4.004.0	149	11.046	36	13.605.0001	135	20.171	18	21.045	29
4.004.4	149	11.047	46	14.001	146	20.208	17	21.045	29
4.005.0	145	11.065	27	14.001.112	155	20.214	16	21.046	36
4.005.4	145	11.066	35	14.002	151	20.810.000	20	21.046	36
4.005.012	154	11.430.0001	39	14.003	148	20.810.010	20	21.047	46
4.007.0	144	11.603	47	14.003.112	157	20.811.000	21	21.047	46
4.007.4	144	12.000	105	14.004	149	20.811.010	21	21.065	27
4.007.012	153	12.001	104	14.005	145	20.970.000	19	21.065	27
4.009.0	158	12.004	102	14.005.112	154	20.970.010	19	21.066	35
4.014.0	143	12.006	103	14.007	144	21.00D	40	21.066	35
4.014.4	143	12.007	90	14.007.112	153	21.00D	40	21.74M	74
4.014.012	152	12.008	92	14.009	158	21.00W	28	21.214	76
4.020.0	150	12.010	91	14.014	143	21.00W	28	21.215	53
4.020.4	150	12.012	93	14.014.112	152	21.012	42	21.216	55
4.026.0	147	12.036	100	14.020	150	21.012	42	21.219	66
4.026.4	147	12.037	96	14.026	147	21.013	43	21.228	60
4.026.012	156	12.037.220	97	14.026.112	156	21.013	43	21.229	62
4.119.0	159	12.042	98	14.110	160	21.015	25	21.239	71
10.103	17	12.043	99	14.112	161	21.015	25	21.240	80
10.106	17	12.045	94	14.119	159	21.016	26	21.241	63
10.108	16	12.046	95	16.019	164	21.016	26	21.259	87
10.109	16	12.062	109	16.033	171	21.017	34	21.400	85
10.110	16	12.063	107	16.039	170	21.017	34	21.401	83
10.117	17	12.064	108	16.047	175	21.019	33	21.402	86
10.123	18	12.065	106	16.050	172	21.019	33	21.403	64
10.125	18	13.005	138	16.052.1	165	21.20D	72	21.407	75
10.131	18	13.006	139	16.052.2	166	21.20W	59	21.414	76
10.133	16	13.008	133	16.052.3	167	21.20X	61	21.414	76
10.137	17	13.012	117	16.052.4	168	21.021/10S	38	21.415	53
10.810.000	20	13.020	137	16.059	169	21.021/10S	38	21.415	53
10.810.010	20	13.028	128	16.064	174	21.21G	81	21.416	55
10.811.000	21	13.030	113	16.066	173	21.21P	82	21.416	55
10.811.010	21	13.030	126	17.001	178	21.21T	78	21.419	66
10.970.000	19	13.030	127	17.001.1	178	21.22M	194	21.419	66
10.970.000	19	13.031	122	17.001.4	179	21.22N	193	21.429	62
10.970.010	19	13.031	184	17.001.6	179	21.22P	195	21.434	79
10.970.010	19	13.031.M25	183	17.002	180	21.22U	68	21.434	79
11.00D	40	13.032	132	17.002.1	180	21.025/10S	37	21.441	63
11.00W	28	13.034	130	17.003	181	21.025/10S	37	21.459	87
11.012	42	13.035	129	17.003.1	181	21.029	30	21.465	57

21.466	69	22.407	90	23.075	115	26.050	172	31.029	30
21.614	48	22.407	90	23.075	115	26.050	172	31.034	44
21.615	31	22.408	92	23.081	120	26.052.1	165	31.043	45
21.616	32	22.408	92	23.081	120	26.052.1	165	31.045	29
21.619	41	22.410	91	23.084	116	26.052.2	166	31.046	36
21.648	50	22.410	91	23.084	116	26.052.2	166	31.047	46
22.000	105	22.412	93	23.145	134	26.052.3	167	31.065	27
22.000	105	22.412	93	23.145	134	26.052.3	167	31.066	35
22.001	104	23.005	138	24.001	146	26.052.4	168	32.000	105
22.001	104	23.005	138	24.001	146	26.052.4	168	32.001	104
22.004	102	23.006	139	24.001.112	155	26.059	169	32.004	102
22.004	102	23.006	139	24.001.112	155	26.059	169	32.006	103
22.006	103	23.008	133	24.002	151	26.064	174	32.007	90
22.006	103	23.008	133	24.002	151	26.066	173	32.008	92
22.007	90	23.012	117	24.003	148	26.419	164	32.010	91
22.007	90	23.012	117	24.003	148	26.419	164	32.012	93
22.008	92	23.020	137	24.003.112	157	28.031	123	32.036	100
22.008	92	23.020	137	24.003.112	157	28.031	123	32.036	192
22.010	91	23.028	128	24.004	149	28.403	101	32.037	96
22.010	91	23.028	128	24.004	149	30.101	17	32.037.220	97
22.012	93	23.030	113	24.005	145	30.103	16	32.042	98
22.012	93	23.030	113	24.005	145	30.108	18	32.043	99
22.036	100	23.030	126	24.005.112	154	30.114	18	32.045	94
22.036	100	23.030	126	24.005.112	154	30.116	16	32.046	95
22.037	96	23.030	127	24.007	144	30.118	17	32.062	109
22.037	96	23.030	127	24.007	144	30.151.010	17	32.063	107
22.037.220	97	23.031	122	24.007.112	153	30.152.010	16	32.064	108
22.037.220	97	23.031	122	24.007.112	153	30.153.010	18	32.065	106
22.042	98	23.031	184	24.009	158	30.810.000	20	33.005	138
22.042	98	23.031	184	24.009	158	30.810.010	20	33.006	139
22.043	99	23.031.M25	183	24.014	143	30.811.000	21	33.008	133
22.043	99	23.031.M25	183	24.014	143	30.811.010	21	33.012	117
22.045	94	23.032	132	24.014.112	152	30.816.010	20	33.020	137
22.045	94	23.032	132	24.014.112	152	30.970.000	19	33.028	128
22.046	95	23.034	130	24.020	150	30.970.010	19	33.030	113
22.046	95	23.034	130	24.020	150	30.998.010	19	33.030	126
22.062	109	23.035	129	24.026	147	30 mm	52	33.030	127
22.062	109	23.035	129	24.026	147	30 mm	52	33.031	122
22.063	107	23.036	131	24.026.112	156	31.00D	40	33.031	184
22.063	107	23.036	131	24.026.112	156	31.00W	28	33.031	191
22.064	108	23.037	124	24.110	160	31.012	42	33.031.M25	183
22.064	108	23.037	124	24.110	160	31.012	190	33.032	132
22.065	106	23.040	136	24.112	161	31.013	43	33.032	132
22.065	106	23.040	136	24.112	161	31.015	25	33.034	130
22.400	105	23.041	125	24.119	159	31.015	187	33.035	129
22.400	105	23.041	125	24.119	159	31.016	26	33.036	131
22.401	104	23.070	118	26.033	171	31.017	34	33.037	124
22.401	104	23.070	118	26.033	171	31.019	33	33.040	136
22.404	102	23.073	119	26.039	170	31.019	188	33.041	125
22.404	102	23.073	119	26.039	170	31.021/10S	38	33.070	118
22.406	103	23.074	114	26.047	175	31.025	189	33.073	119
22.406	103	23.074	114	26.047	175	31.025/10S	37	33.074	114

Artikelnummernverzeichnis

33.075	115	41.015	25	41.648	50	44.007	144	A.405/30	22
33.081	120	41.016	26	42.000	105	44.007.112	153	A.405/33	22
33.081	120	41.017	34	42.001	104	44.009	158	A.405/34	22
33.084	116	41.019	33	42.004	102	44.014	143	A.405/43	22
33.145	134	41.20D	72	42.006	103	44.014.112	152	A.405/47	22
34.001	146	41.20W	59	42.007	90	44.020	150	A.405/52	22
34.001.112	155	41.20X	61	42.008	92	44.026	147	A.405/54	22
34.002	151	41.21G	81	42.010	91	44.026.112	156	A.405/64	22
34.003	148	41.21P	82	42.012	93	44.110	160	A.405/65	22
34.003.112	157	41.21T	78	42.037	96	44.112	161	A.405/68	22
34.004	149	41.22U	68	42.037.220	97	44.119	159	A.405/74	22
34.005	145	41.025/10S	37	42.042	98	45 mm	52	A.405/86	22
34.005.112	154	41.029	30	42.043	99	45 mm	52	A.405/91	22
34.007	144	41.034	44	42.045	94	46.019	164	A.405/92	22
34.007.112	153	41.40D	72	42.046	95	46.033	171	A.418/26	22
34.009	158	41.40W	59	42.062	109	46.039	170	A.418/27	22
34.014	143	41.41P	82	42.063	107	46.047	175	A.418/28	22
34.014.112	152	41.41T	78	42.064	108	46.050	172	A.418/29	22
34.020	150	41.42U	68	42.065	106	46.052.1	165	A.418/30	22
34.026	147	41.043	45	43.005	138	46.052.2	166	A.418/33	22
34.026.112	156	41.43Y/28/02/02	65	43.006	139	46.052.3	167	A.418/34	22
34.110	160	41.44M	73	43.008	133	46.052.4	168	A.418/43	22
34.112	161	41.045	29	43.012	117	46.059	169	A.418/47	22
34.119	159	41.046	36	43.020	137	46.064	174	A.418/52	22
35 mm	52	41.047	46	43.028	128	46.066	173	A.418/54	22
35 mm	52	41.065	27	43.030	113	48.031	123	A.418/64	22
36.019	164	41.066	35	43.030	126	48.403	101	A.418/65	22
36.033	171	41.74M	74	43.030	127	50 mm	52	A.418/68	22
36.039	170	41.214	76	43.031	122	50 mm	52	A.418/74	22
36.047	175	41.215	53	43.031	184	55 mm	52	A.418/86	22
36.050	172	41.216	55	43.031.M25	183	55 mm	52	A.418/92	22
36.052.1	165	41.219	66	43.032	132	60 mm	52	A.418/96	22
36.052.2	166	41.228	60	43.034	130	60 mm	52	C0.100	16
36.052.3	167	41.229	62	43.035	129	65 mm	52	C0.101	18
36.052.4	168	41.239	71	43.037	124	65 mm	52	C0.810.000	20
36.059	169	41.240	80	43.040	136	70 mm	52	C1.012	42
36.064	174	41.241	63	43.041	125	70 mm	52	C1.015	25
36.066	173	41.259	87	43.070	118	75 mm	52	C1.016	26
38.003	101	41.414	76	43.073	119	75 mm	52	C1.019	33
38.031	123	41.415	53	43.074	114	80 mm	52	C1.065	27
40.100	17	41.416	55	43.075	115	80 mm	52	C1.066	35
40.102	16	41.419	66	43.081	120	85 mm	52	C1.714	77
40.104	18	41.429	62	43.084	116	85 mm	52	C1.715	54
40.810.010	20	41.434	79	43.145	134	90 mm	52	C1.716	56
40.811.010	21	41.441	63	44.001	146	90 mm	52	C1.719	67
40.970.010	19	41.459	87	44.001.112	155	95 mm	52	C1.759	88
40 mm	52	41.465	57	44.002	151	95 mm	52	C1.765	58
40 mm	52	41.466	69	44.003	148	20108	16	C1.766	70
41.00D	40	41.614	48	44.003.112	157	A.405/26	22	C2.007	90
41.00W	28	41.615	31	44.004	149	A.405/27	22	C2.010	91
41.012	42	41.616	32	44.005	145	A.405/28	22	C2.037	96
41.013	43	41.619	41	44.005.112	154	A.405/29	22	C2.037.220	97

C2.042	98	E.270/D2	199	E.270/N4	199	E.270/V6	199	E.275/F1	200
C3.008	133	E.270/D3	199	E.270/N5	199	E.270/V7	199	E.275/F2	200
C3.031	122	E.270/D5	199	E.270/N7	199	E.270/V8	199	E.275/F4	200
C3.031	184	E.270/D6	199	E.270/N9	199	E.270/V9	199	E.275/F5	200
C3.031.M25	183	E.270/D7	199	E.270/P1	199	E.270/W1	199	E.275/F6	200
C3.074	114	E.270/D8	199	E.270/P3	199	E.270/W2	199	E.275/F7	200
C3.075	115	E.270/D9	199	E.270/P5	199	E.270/W3	199	E.275/F8	200
C3.084	116	E.270/E1	199	E.270/P6	199	E.270/W4	199	E.275/F9	200
C4.014	143	E.270/E2	199	E.270/P8	199	E.270/W5	199	E.275/G1	200
C4.014.112	152	E.270/E3	199	E.270/Q1	199	E.270/W6	199	E.275/G2	200
C6.019	164	E.270/E4	199	E.270/Q2	199	E.270/W7	199	E.275/G3	200
C6.047	175	E.270/E5	199	E.270/Q3	199	E.270/W8	199	E.275/G4	200
C6.052.1	165	E.270/E6	199	E.270/Q5	199	E.270/W9	199	E.275/G5	200
C6.052.2	166	E.270/E8	199	E.270/Q6	199	E.272	198	E.275/G6	200
C6.052.3	167	E.270/E9	199	E.270/Q7	199	E.274/AA	202	E.275/G7	200
C6.052.4	168	E.270/F1	199	E.270/Q8	199	E.274/AB	202	E.275/G9	200
C8.403	101	E.270/F2	199	E.270/Q9	199	E.274/AD	202	E.275/H2	200
E.250/01/01	198	E.270/F4	199	E.270/R1	199	E.274/AJ	202	E.275/H3	200
E.250/02/01	198	E.270/F5	199	E.270/R2	199	E.275/A1	200	E.275/H4	200
E.250/03/01	198	E.270/F6	199	E.270/R3	199	E.275/A2	200	E.275/H6	200
E.250/05/01	198	E.270/F7	199	E.270/R4	199	E.275/A3	200	E.275/H7	200
E.252	198	E.270/F8	199	E.270/R5	199	E.275/A4	200	E.275/K1	200
E.255/53	198	E.270/F9	199	E.270/R6	199	E.275/A5	200	E.275/K2	200
E.256/01	198	E.270/G1	199	E.270/R8	199	E.275/A6	200	E.275/L1	200
E.257/17/01	198	E.270/G2	199	E.270/R9	199	E.275/A8	200	E.275/L2	200
E.258/01	198	E.270/G3	199	E.270/S1	199	E.275/A9	200	E.275/L3	200
E.259/45	198	E.270/G4	199	E.270/S2	199	E.275/B1	200	E.275/L4	200
E.259/58	198	E.270/G5	199	E.270/S4	199	E.275/B2	200	E.275/L5	200
E.270/A1	199	E.270/G6	199	E.270/S5	199	E.275/B4	200	E.275/L6	200
E.270/A2	199	E.270/G7	199	E.270/S6	199	E.275/B5	200	E.275/L7	200
E.270/A3	199	E.270/G9	199	E.270/S7	199	E.275/B7	200	E.275/L8	200
E.270/A4	199	E.270/H2	199	E.270/S8	199	E.275/B9	200	E.275/M7	200
E.270/A5	199	E.270/H3	199	E.270/S9	199	E.275/C1	200	E.275/M8	200
E.270/A6	199	E.270/H4	199	E.270/T1	199	E.275/C3	200	E.275/M9	200
E.270/A7	199	E.270/H5	199	E.270/T2	199	E.275/C5	200	E.275/N1	200
E.270/A8	199	E.270/H6	199	E.270/T3	199	E.275/C6	200	E.275/N2	200
E.270/A9	199	E.270/H7	199	E.270/T4	199	E.275/C8	200	E.275/N4	200
E.270/B1	199	E.270/H8	199	E.270/T5	199	E.275/D1	200	E.275/N5	200
E.270/B2	199	E.270/K1	199	E.270/T6	199	E.275/D2	200	E.275/N7	200
E.270/B3	199	E.270/K2	199	E.270/T7	199	E.275/D3	200	E.275/N9	200
E.270/B4	199	E.270/K3	199	E.270/T9	199	E.275/D5	200	E.275/P1	200
E.270/B5	199	E.270/L1	199	E.270/U2	199	E.275/D7	200	E.275/P3	200
E.270/B6	199	E.270/L2	199	E.270/U3	199	E.275/D8	200	E.275/P5	200
E.270/B7	199	E.270/L3	199	E.270/U4	199	E.275/D9	200	E.275/P6	200
E.270/B9	199	E.270/L4	199	E.270/U6	199	E.275/E1	200	E.275/P8	200
E.270/C1	199	E.270/L9	199	E.270/U7	199	E.275/E2	200	E.275/Q1	200
E.270/C3	199	E.270/M1	199	E.270/U8	199	E.275/E3	200	E.275/Q2	200
E.270/C5	199	E.270/M6	199	E.270/V1	199	E.275/E4	200	E.275/Q3	200
E.270/C6	199	E.270/M8	199	E.270/V2	199	E.275/E5	200	E.275/Q5	200
E.270/C8	199	E.270/M9	199	E.270/V3	199	E.275/E6	200	E.275/Q7	200
E.270/C9	199	E.270/N1	199	E.270/V4	199	E.275/E8	200	E.275/Q8	200
E.270/D1	199	E.270/N2	199	E.270/V5	199	E.275/E9	200	E.275/Q9	200

Artikelnummernverzeichnis

E.275/R1	200	G.017	204	G.044/02	203
E.275/R2	200	G.018	205	G.050/35	204
E.275/R3	200	G.020/01	206	G.050/40	204
E.275/R4	200	G.020/02	206	G.050/50	204
E.275/R5	200	G.020/03	206	G.053/02	201
E.275/R6	200	G.020/04	206	G.053/03	201
E.275/R8	200	G.023/02	206	G.053/05	201
E.275/R9	200	G.023/04	206	G.053/07	201
E.275/S1	200	G.023/06	206	G.053/08	201
E.275/S2	200	G.023/08	206	G.053/10	201
E.275/S4	200	G.023/10	206	G.053/12	201
E.275/S5	200	G.023/12	206	G.053/14	201
E.275/S6	200	G.023/14	206	G.100/38	208
E.275/S7	200	G.023/16	206	G.100/48	208
E.275/S8	200	G.023/18	206	G.100/65	208
E.275/S9	200	G.023/20	206	G.100/75	208
E.275/T1	200	G.024/02	206	G.100/85	208
E.275/T2	200	G.024/04	206	G.100/105	208
E.275/T3	200	G.024/06	206	G.100/125	208
E.275/T4	200	G.024/08	206	G.121	204
E.275/T5	200	G.024/10	206	G.122	198
E.275/T6	200	G.024/12	206	G.126	205
E.275/T7	200	G.024/14	206	G.127	201
E.275/T9	200	G.024/16	206	G.128	201
E.275/U2	200	G.024/18	206	G.129	201
E.275/U3	200	G.024/20	206	G.129/01	201
E.275/U4	200	G.025/02	207	G.400	208
E.275/U6	200	G.025/04	207	G.401	208
E.275/U7	200	G.025/06	207	G.951	208
E.275/U8	200	G.025/08	207	G.965	208
E.275/V1	200	G.025/10	207	G.968	208
E.275/V2	200	G.025/12	207	G.992/56/10	208
E.275/W1	200	G.025/14	207	M.270/13/01	201
E.275/W2	200	G.025/16	207		
E.301	201	G.025/18	207		
F.260	205	G.025/20	207		
G.005/04/02	204	G.026/02	207		
G.005/11/02	204	G.026/04	207		
G.006/02	205	G.026/06	207		
G.007/35	201	G.026/08	207		
G.007/40	204	G.026/10	207		
G.008	207	G.026/12	207		
G.009	207	G.026/14	207		
G.011/01	206	G.026/16	207		
G.011/02	206	G.026/18	207		
G.011/03	206	G.026/20	207		
G.011/05	206	G.027/06	201		
G.015/05	204	G.027/12	201		
G.015/10	204	G.029	208		
G.015/15	204	G.032/02	203		
G.015/20	204	G.035	198		
G.016	204	G.044/00	203		

Dienstleistungen

Kopien / Ersatz

DL.001	Schliessplan Papierkopien	Kopien von Schliessplänen welche nur auf Papier verfügbar sind. Preis pauschal unabhängig von Grösse und Anzahl. Bei Plänen grösser A3 werden die Kopierkosten separat verrechnet.	72.00
DL.002	Schliessplan Kopierkosten	Kopierkosten für Schliesspläne auf Papier, grösser A3	individuell
DL.003	Schlüssellisten Papierkopien	Kopien von Schlüssellisten (Unikatsnummern) welche nur auf Papier verfügbar sind.	72.00
DL.004	Verlust/Ersatz e-securitycard	Ersatz oder Änderung einer e-securitycard/ Sicherungsschein	72.00

Schliessplanbereinigung

-	Änderung der Kopfdaten einer Schliessanlage		kostenlos
-	Entsorgen von Zylindern und Schlüsseln, ohne Schliessplankorrektur und ohne Vernichtungsbestätigung		kostenlos
-	1-5 Stück	Austragen von Schlüssel und Zylinder aus ESObblue, Vernichtungsbestätigung und Entsorgung.	kostenlos
DL.005	Bereinigung	Austragen von mehr als 5 Stück Schlüssel und Zylinder aus KESObblue, Vernichtungsbestätigung und Entsorgung. Es muss immer eine verbindliche Liste mit Schliessplannummer und den entsprechenden Schlüsselbezeichnungen/Zylinderpositionen beigefügt sein, sonst wird ohne Bestätigung entsorgt. Eine Prüfung der Liste durch ASSA ABLOY Schweiz AG wird nicht vorgenommen. Mehrfachrücksendungen von Schlüsseln und Zylindern aus der gleichen Anlage innerhalb Monatsfrist wird gemäss der Mengenabstufung abgerechnet.	pro Schlüssel/Zylinder 8.80
DL.006	Änderung Schliessplan	Textänderung in elektronisch vorhandenen Schliess- und Schemaplänen (Raum-,Schlüssel, und Zusatzbezeichnungen, Türlisten). Verrechnung nur bei relevanten Änderungs-aufträgen. Kleinere Änderungen kostenlos in Kulanz.	pro Stunde 150.00
DL.007	Nacherfassung von Altanlagen	Nacherfassung von Altanlagen in KESObblue (Papier zu Digital). Nacherfassung sofern technisch möglich. Vorbehalt aufgrund der Vollständigkeit der verfügbaren analogen Daten.	pro Stunde 150.00

Auftragsanpassung

DL.015	Storno Berechnungsanfragen einer Schliessanlage	Kosten für stornierte und nicht ausgeführte Berechnungsanfragen.	64.00
--------	---	--	-------

Planungsunterstützung

DL.020	Planungsunterstützung	Planungsunterstützung vor Ort durch Spezialisten. Kosten inkl. Reise- und Arbeitszeit, keine separaten Kilometer. Spesen für Übernachtung, Reisekosten usw. werden gesondert abgerechnet.	pro Stunde 230.00
--------	-----------------------	---	-------------------

Unverbindliche Bruttopreise in CHF – exkl. MwSt.

Färbungen und Symbole

Farbkappenschlüssel

RAL 1003 26 Signalgelb	RAL 1015 27 Hellelfenbein	RAL 2005 28 Leuchtorange	RAL 2009 29 Verkehrsorange
RAL 1016 30 Schwefelgelb	RAL 3003 33 Rubinrot	RAL 3020 34 Verkehrsrot	RAL 4003 43 Erikaviolett
RAL 4007 47 Purpurviolett	RAL 5002 52 Ultramarinblau	RAL 5024 54 Pastellblau	RAL 6024 64 Verkehrsgrün
RAL 6005 65 Moosgrün	RAL 6018 68 Gelbgrün	RAL 7004 74 Signalgrau	RAL 8007 86 Rehbraun
RAL 9010 91 Reinweiss	RAL 9011 92 Graphitschwarz	RAL 7021 96 Schwarzgrau	

Symbole

 VdS Prüfzeichen	 Zentrisch
 Prioritätsfunktion	 Exzentrisch
 Aufbohrschutz	 Oxydationsschutz
 Ziehschutz	
 ChangeCode	

RAL-Farben für Schliesszylinder ohne Rotor

RAL 1004 14 Goldgelb	RAL 3003 33 Rubinrot	RAL 3005 35 Weinrot	RAL 5013 53 Kobaltblau
RAL 6012 61 Schwarzgrün	RAL 6024 64 Verkehrsgrün	RAL 7035 75 Lichtgrau	RAL 8014 84 Sepiabraun
RAL 8017 87 Schokoladenbraun	RAL 9010 91 Reinweiss		

Weitere RAL Farben auf Anfrage lieferbar.

Metallfärbungen

01 Chrom-Nickel-Stahl	02 Vernickelt	03 Verchromt, matt	04 Golddecor
05 Brüniert hell	07 Schwarz	08 Verchromt, glanz	31 Satin vernickelt



140
130
120
110
100
90
80
70
60
50
40
30
20
10
10
20
30
40
50
60
70
80
90
100
110
120
130
140

Systemlösungen mit Kompetenz

- Schliessanlagen
- Zutrittskontrolle
- Einbruchshemmung
- Türüberwachung
- Rettungswege
- Brandschutz
- Barrierefreiheit



ASSA ABLOY

ASSA ABLOY (Schweiz) AG
Sicherheitssysteme
Untere Schwandenstrasse 22
CH-8805 Richterswil
Tel. +41 44 787 34 34
Fax +41 44 787 35 35
www.assaabloy.ch

ASSA ABLOY (Suisse) SA
Succursale Suisse romande
Z.I. Le Trési 9B
CH-1028 Préverenges
Tel. +41 21 811 29 29
Fax +41 21 811 29 00
info.romandie@assaabloy.ch
www.assaabloy.ch

The global leader in
door opening solutions